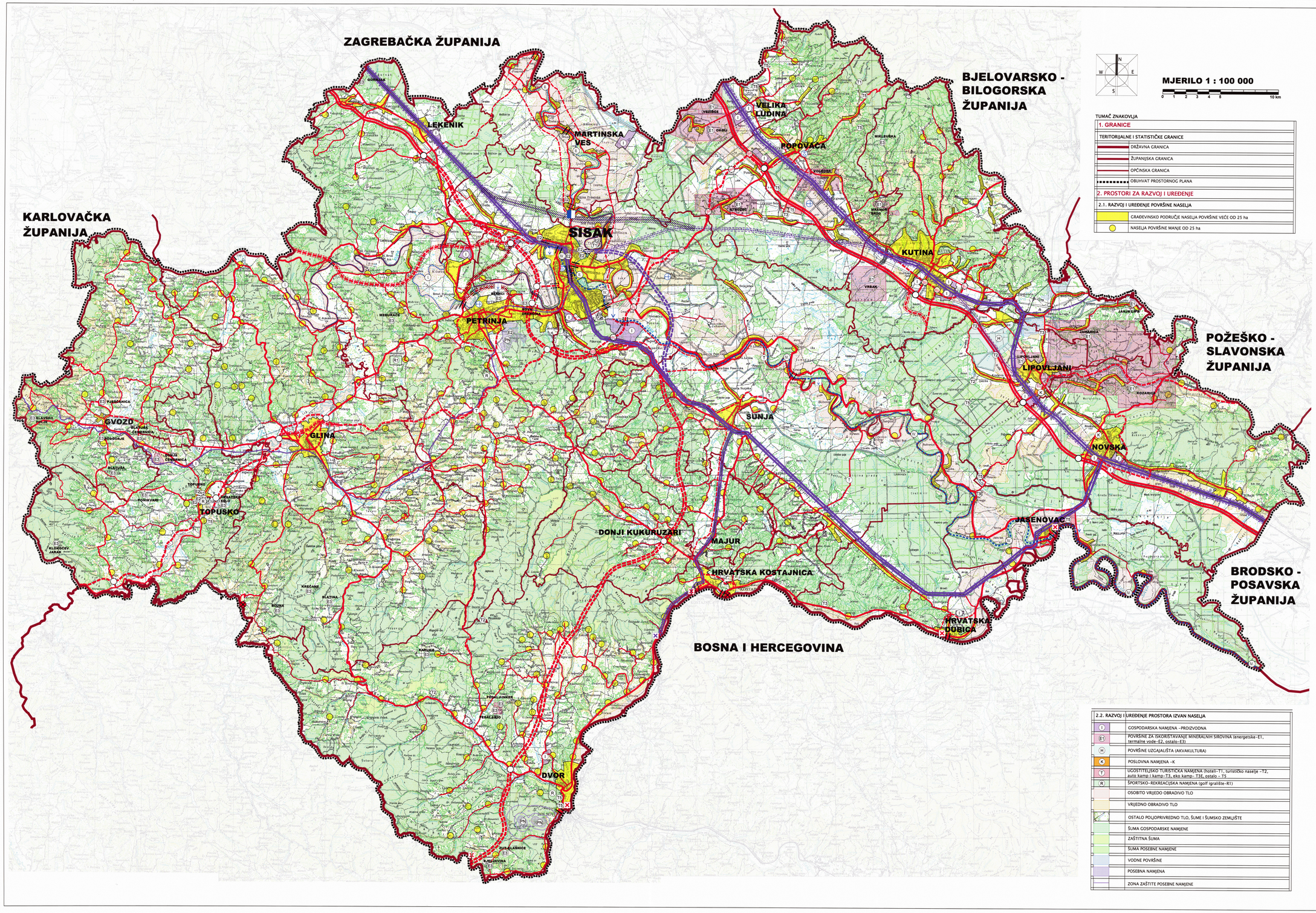


N
W E
S

**MJERILO 1 : 100 000**

0 1 2 3 4 5 10 km

TUMAČ ZNAKOVLJA

| | |
|---|---|
| **1. GRANICE** | |
| TERITORIJALNE I STATISTIČKE GRANICE | |
| | DRŽAVNA GRANICA |
| | ŽUPANIJSKA GRANICA |
| | OPĆINSKA GRANICA |
| | OBUHVAT PROSTORNOG PLANA |
| **2. PROSTORI ZA RAZVOJ I UREĐENJE** | |
| 2.1. RAZVOJ I UREĐENJE POVRŠINE NASELJA | |
| | GRAĐEVINSKO PODRUČJE NASELJA POVRŠINE VEĆE OD 25 ha |
| | NASELJA POVRŠINE MANJE OD 25 ha |

| | |
|---|---|
| 2.2. RAZVOJ I UREĐENJE PROSTORA IZVAN NASELJA | |
| I | GOSPODARSKA NAMJENA –PROIZVODNA |
| E1 | POVRŠINE ZA IZKORIŠTAVANJE MINERALNIH SIROVINA (energetske–E1, termalne vode–E2, ostalo–E3) |
| H | POVRŠINE UZGAJALIŠTA (AKVAKULTURA) |
| K | POSLOVNA NAMJENA –K |
| T | UGOSTITELJSKO TURISTIČKA NAMJENA (hoteli–T1, turističko naselje –T2, auto kamp i kamp–T3, eko kamp– T3E, ostalo –T5 |
| R | ŠPORTSKO–REKREACIJSKA NAMJENA (golf igralište–R1) |
| | OSOBITO VRIJEDO OBRADIVO TLO |
| | VRIJEDNO OBRADIVO TLO |
| | OSTALO POLJOPRIVREDNO TLO, ŠUME I ŠUMSKO ZEMLJIŠTE |
| | ŠUMA GOSPODARSKE NAMJENE |
| | ZAŠTITNA ŠUMA |
| | ŠUMA POSEBNE NAMJENE |
| | VODNE POVRŠINE |
| | POSEBNA NAMJENA |
| | ZONA ZAŠTITE POSEBNE NAMJENE |

**REPUBLIKA HRVATSKA**

**SISAČKO-MOSLAVAČKA ŽUPANIJA**

**PROČIŠĆENI TEKST ODREDBI ZA PROVEDBU I GRAFIČKOG DIJELA PROSTORNOG PLANA SISAČKO - MOSLAVAČKE ŽUPANIJE**

("Službeni glasnik Sisačko - moslavačke županije" br. 4/01., 12/10., 10/17., 12/19. i 23/19.- pročišćeni tekst)

## 1. KORIŠTENJE I NAMJENA PROSTORA

| | |
|---|---|
| **3. PROMET** | |
| 3.1. CESTOVNI PROMET | |
| | DRŽAVNA AUTOCESTA |
| | DRŽAVNA BRZA CESTA |
| | BRZA CESTA KORIDOR ZA ISTRAŽIVANJE |
| | PROSTOR ZA ISTRAŽIVANJE CESTOVNOG KORIDORA |
| | ALTERNATIVNI KORIDOR |
| | OSTALE DRŽAVNE CESTE |
| | ŽUPANIJSKA CESTA |
| | LOKALNA CESTA |
| | OSTALE CESTE |
| | RASKRIŽJE CESTA U DVIJE RAZINE |
| | MOST |
| | STALNI GRANIČNI CESTOVNI PRIJELAZ |
| | GRANIČNI CESTOVNI PRIJELAZ ZA POGRANIČNI PRIJELAZ |
| 3.2. ŽELJEZNIČKI PROMET | |
| | BRZA TRANSEUROPSKA ŽELJEZNIČKA PRUGA VELIKE PROPUSNE MOĆI /VELIKIH BRZINA |
| | KORIDOR/TRASA ZA ISTRAŽIVANJE |
| | POSTOJEĆA MEĐUNARODNA ŽELJEZNIČKA PRUGA S DOGRADNJOM DRUGOG KOLOSIJEKA I VEĆIM REKONSTRUKCIJAMA |
| | MEĐUNARODNA ŽELJEZNIČKA PRUGA |
| R 102 | REGIONALNA ŽELJEZNIČKA PRUGA |
| L 210 | LOKALNA ŽELJEZNIČKA PRUGA |
| | STALNI GRANIČNI ŽELJEZNIČKI PRIJELAZ |
| | MOST |
| | TUNEL |
| 3.3. RIJEČNI PROMET | |
| | RIJEČNA DRŽAVNA LUKA I PRISTANIŠTE |
| | RIJEČNA ŽUPANIJSKA LUKA I PRISTANIŠTE |
| | OSTALE RIJEČNE LUKE I PRISTANIŠTA |
| | VODNA STEPENICA |
| M | MEĐUNARODNI VODNI PUT |
| D | DRŽAVNI VODNI PUT |
| 3.3. ZRAČNI PROMET | |
| | LETJELIŠTE |
| | HELIODROM |

POSTOJEĆE PLANIRANO

**SISAČKO-MOSLAVAČKA ŽUPANIJA**

| | |
|---|---|
| Naziv prostornog plana: | **PROČIŠĆENI TEKST ODREDBI ZA PROVEDBU I GRAFIČKOG DIJELA PROSTORNOG PLANA SISAČKO - MOSLAVAČKE ŽUPANIJE** ("Službeni glasnik Sisačko - moslavačke županije" br. 4/01., 12/10., 10/17., 12/19. i 23/19.- pročišćeni tekst) |
| Naziv kartografskog prikaza: | **KORIŠTENJE I NAMJENA PROSTORA** |
| Broj kartografskog prikaza: **1.** | Mjerilo kartografskog prikaza: **1 : 100 000** |
| Ovlaštena za izradu plana: | Odluka o donošenju: |
| Javna rasprava (datum objave): | Javni uvid održan: |
| Pečat tijela odgovornog za provođenje javne rasprave: M.P. | Odgovorna osoba za provođenje javne rasprave: |
| Pravna osoba / tijelo koje je izradilo Elaborat: | **ZAVOD ZA PROSTORNO UREĐENJE SISAČKO - MOSLAVAČKE ŽUPANIJE** |
| Pečat pravne osobe / tijela koje je izradilo Elaborat: | Odgovorna osoba: v.d. ravnatelja Zavoda: Margita Malnar dipl.ing.arh. |
| Odgovorni voditelj izrade Elaborata: **Margita Malnar, dipl.ing.arh., ovlaštena arhitektica urbanistica** | MARGITA MALNAR ARH. OVLAŠTENA ARHITEKTICA URBANISTICA A-1 |
| Stručni tim u izradi Prostornog plana: | |
| Pečat Županijske skupštine: M.P. | Predsjednica Odbora za Statut, Poslovnik i propise Županijske skupštine Sisačko - moslavačke Županije: Ivanka Roksandić, prof. |
| Istovjetnost ovog Prostornog plana s izvornikom potvrđuje: | Pečat nadležnog tijela: M.P. |