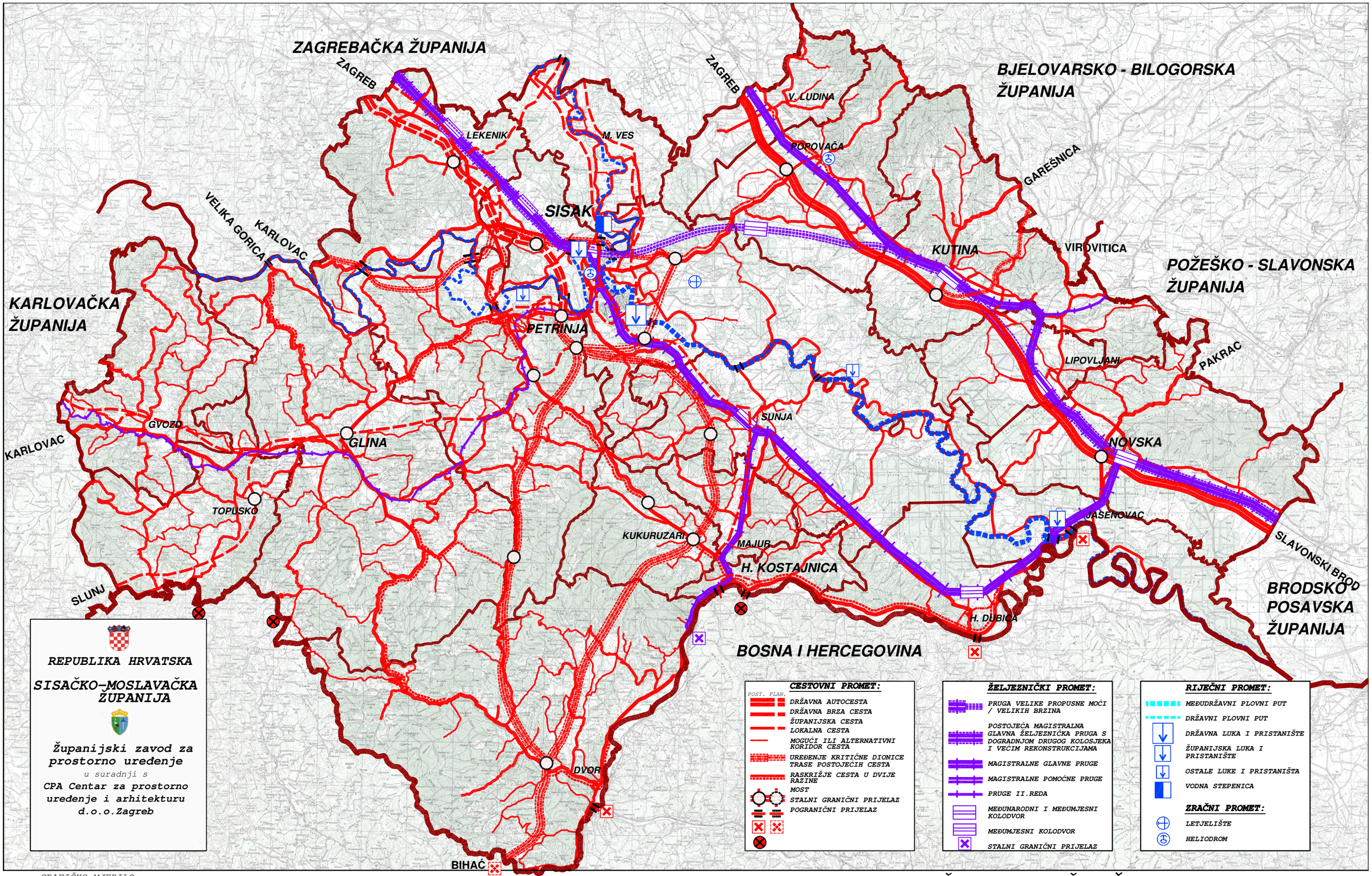

GRAFIČKO MJERILO:

0 1 2 5 10 15 20 km

PROSTORNI PLAN SISAČKO-MOSLAVAČKE ŽUPANIJE

KARTOGRAM 4.1: INFRASTRUKTURNI SUSTAVI CESTOVNI, ŽELJEZNIČKI, RIJEČNI I ZRAČNI PROMET