REPUBLIKA HRVATSKA

SISAČKO - MOSLAVAČKA ŽUPANIJA
Županijski zavod za prostorno uređenje

u suradnji s

Centar za prostorno uređenje i arhitekturu d.o.o.
Zagreb

PROSTORNI PLAN SISAČKO - MOSLAVAČKE ŽUPANIJE

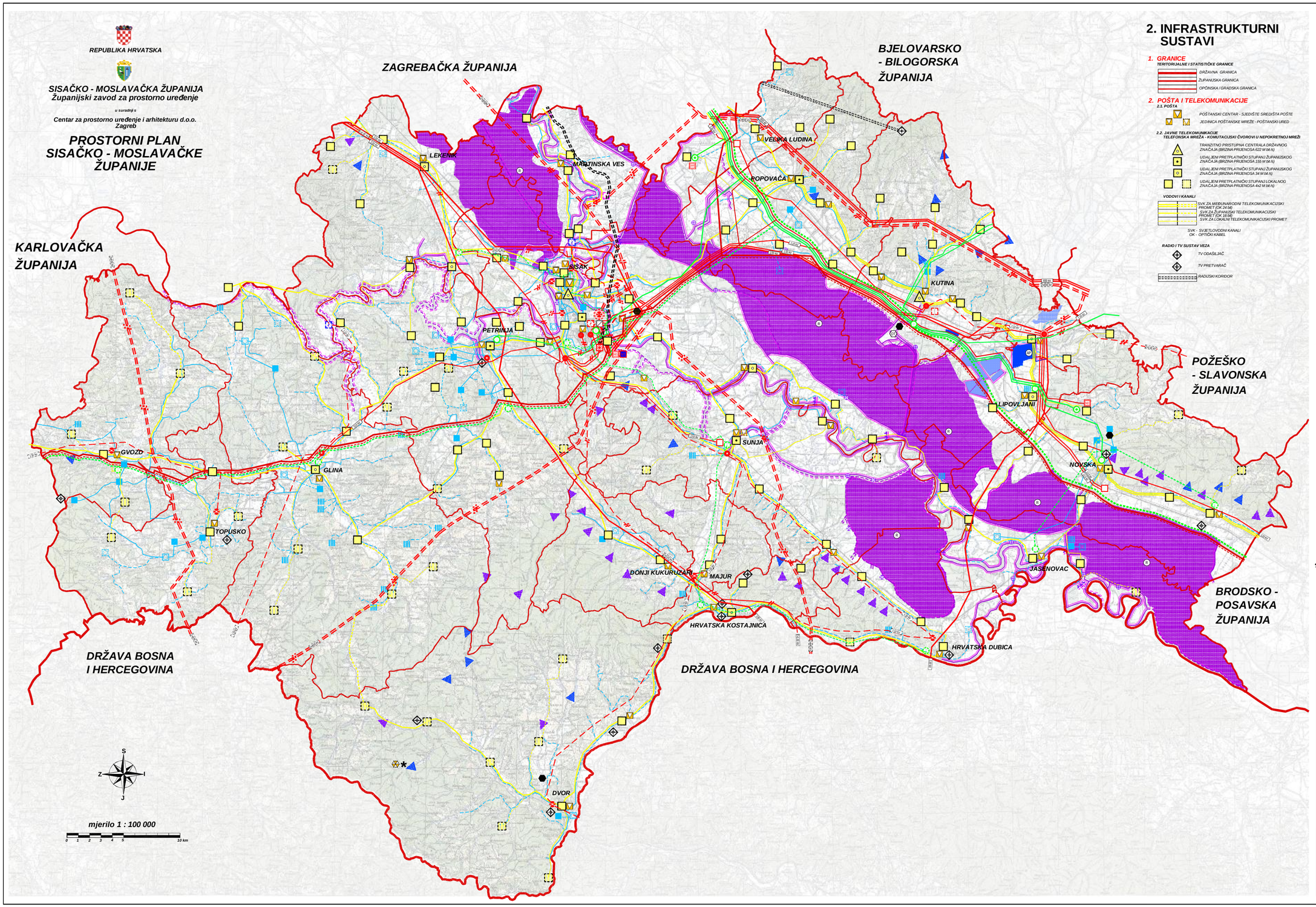

2. INFRASTRUKTURNI SUSTAVI

1. GRANICE

TERITORIJALNE I STATISTIČKE GRANICE

- DRŽAVNA GRANICA
- ŽUPANIJSKA GRANICA
- OPĆINSKA / GRADSKA GRANICA

2. POŠTA I TELEKOMUNIKACIJE

2.1. POŠTA

- POŠTANSKI CENTAR - SJEDIŠTE SREDIŠTA POŠTE
- JEDINICA POŠTANSKE MREŽE - POŠTANSKI URED

2.2. JAVNE TELEKOMUNIKACIJE
TELEFONSKA MREŽA - KOMUTACIJSKI ČVOROVI U NEPOKRETNOJ MREŽI

- TRANZITNO PRISTUPNA CENTRALA DRŽAVNOG ZNAČAJA (BRZINA PRIJENOSA 622 M bit/s)
- UDALJENI PRETPLATNIČKI STUPANJ ŽUPANIJSKOG ZNAČAJA (BRZINA PRIJENOSA 155 M bit/s)
- UDALJENI PRETPLATNIČKI STUPANJ ŽUPANIJSKOG ZNAČAJA (BRZINA PRIJENOSA 34 M bit/s)
- UDALJENI PRETPLATNIČKI STUPANJ LOKALNOG ZNAČAJA (BRZINA PRIJENOSA 4x2 M bit/s)

VODOVI I KANALI

- SVK ZA MEĐUNARODNI TELEKOMUNIKACIJSKI PROMET (OK 24 bit)
- SVK ZA ŽUPANIJSKI TELEKOMUNIKACIJSKI PROMET (OK 18 bit)
- SVK ZA LOKALNI TELEKOMUNIKACIJSKI PROMET

SVK - SVJETLOVODNI KANALI
OK - OPTIČKI KABEL

RADIO I TV SUSTAV VEZA

- TV ODAŠILJAČ
- TV PRETVARAČ
- RADIJSKI KORIDOR

3. ENERGETSKI SUSTAV

3.1. PROIZVODNJA I CJEVNI TRANSPORT NAFTE I PLINA

- RAFINERIJA
- SKLADIŠTE NAFTE I NAFTNIH DERIVATA
- SKLADIŠTE PRIRODNOG PLINA
- PREKRCAJNA LUKA (TERMINAL)- NAFTNI

NAFTOVOD

- MAGISTRALNI ZA MEĐUNARODNI TRANSPORT
- MAGISTRALNI
- PRODUKTOVOD

PLINOVOD

- PLINSKI SUSTAV 75 BARA (PLANIRANI)
- MAGISTRALNI ZA MEĐUNARODNI TRANSPORT
- MAGISTRALNI
- MJERNO REDUKCIJSKA POSTAJA
- PLINSKA KOMPRESORSKA POSTAJA

3.2. ELEKTROENERGETIKA

PROIZVODNI UREĐAJI

- HIDROELEKTRANA
- TERMOELEKTRANA
- TERMOELEKTRANA TOPLANA
- ELEKTRANA NA UKAPLJENI PLIN
- ELEKTROVUČNO POSTROJENJE

TRANSFORMATORSKA I RASKLOPNA POSTROJENJA

- TS 440 / X kV
- TS 220 / 110 kV
- TS 110 /35 kV
- TS 110 / 20 (10) kV

ELEKTROPRIJENOSNI UREĐAJI

- DALEKOVOD 400 kV
- DALEKOVOD 220 kV
- DALEKOVOD 110 kV
- DVOSTRUKI DALEKOVOD

4. VODNOGOSPODARSKI SUSTAV

4.1. KORIŠTENJE VODA

VODOOPSKRBA

- AKUMULACIJA ZA VODOOPSKRBU
- VODOZAHVAT / VODOCRPILIŠTE
- VODOSPREMA
- MAGISTRALNI VODOOPSKRBNI CJEVOVOD

KORIŠTENJE VODA

- RIBNJAK

4.2. UREĐENJE VODOTOKA I VODA

REGULACIJSKI I ZAŠTITNI SUSTAVI

- BRDSKA AKUMULACIJA
- BRDSKA RETENCIJA
- AKUMULACIJA ZA OBRANU OD POPLAVA
- RETENCIJA ZA OBRANU OD POPLAVA
- NASIP (OBALOUTVRDE)
- KANAL (ODTERETNI, LATERALNI)
- BRANA

4.3. MELIORACIJSKA ODVODNJA

- CRPNA STANICA

5. OBRADA, SKLADIŠTENJE I ODLAGANJE OTPADA

- PROSTORI ZA IZGRADNJU ODLAGALIŠTA NSRAO
- GRAĐEVINA ZA OBRADU, SKLADIŠTENJE I ODLAGANJE OPASNOG OTPADA
- GRAĐEVINA ZA SKLADIŠTENJE OPASNOG OTPADA - SABIRALIŠTA
- ODLAGALIŠTE NEOPASNOG TEHNOLOŠKOG OTPADA

* U postupku donošenja Prostornog plana Sisačko - moslavačke Županije vijećnici Županijske skupštine su jednoglasno usvojili amandman kojim se iz tekstualnog dijela (Obrazloženje i Odredbe za provođenje) i kartografskih prikaza Plana briše odredbe koje se odnose na zbrinjavanje opasnog otpada (prostor za izgradnju odlagališta nisko i srednje radioaktivnog otpada) na području Sisačko - moslavačke Županije - Trgovska gori.

SISAČKO - MOSLAVAČKA ŽUPANIJA	
Naziv prostornog plana: PROSTORNI PLAN SISAČKO - MOSLAVAČKE ŽUPANIJE	
Naziv kartografskog prikaza: INFRASTRUKTURNI SUSTAVI	
Broj kartografskog prikaza : 2.	Mjerilo kartografskog prikaza: 1 : 100 000
Program donosi za unapređenje stanja u prostoru: Županijska skupština Sisačko-moslavačke Županije SLUŽBENI glasnik Sisačko-moslavačke Županije 03/96	Odluka Županijske skupštine o donošenju: Prostornog plana Sisačko-moslavačke Županije SLUŽBENI glasnik Sisačko-moslavačke Županije 04/01
Javna rasprava (datum objave): "Vjesnik/ U" od 24. siječnja 2000	Javni uvid obavljen: od 24. siječnja 2000 do 06. listopada 2000
Pečat tijela odgovornog za provođenje javne rasprave: M.P.	Odgovorna osoba za provođenje javne rasprave: Zdenko Seže dipl.inž.građ.
Suglasnost na plan: Ministarstva zaštite okoliša i prostornog uređenja , prema članku 19. Zakona o prostornom uređenju ("Narodne novine" broj: 30/94, 68/98 i 61/00), klasa: 350-02/01-04/004 broj: 531-08/1-01-6 datum:20.04.2001.	
Pravna osoba / tijelo koje je izradilo plan: SISAČKO - MOSLAVAČKA ŽUPANIJA ŽUPANIJSKI ZAVOD ZA PROSTORNO UREĐENJE	
Pečat pravne osobe / tijela koje je izradilo plan: M.P.	Odgovorna osoba: Zdenko Seže dipl.inž.građ.
Koordinator plana: Margita Malnar, dipl.inž.arh.	
Stručni tim u izradi plana: Županijski zavod za prostorno uređenje: 1. Zdenko Seže, dipl.inž.građ. 2. Blanka Bobetko - Majstorović, dipl.inž. 3. Margita Malnar, dipl.inž.arh. 4. Sanja Deak - Đaković	CPA d.o.o.: 1. Tomislav Dolečki, dipl.inž.arh. 2. Neda Kaminski - Kirš, dipl.inž.arh. 3. Andrea Pinter, dipl.inž.arh. 4. Lidija Tadijanović, dipl.inž.arh.
Pečat Županijske skupštine: M.P.	Predsjednik Županijske skupštine: Ivan Šantek
Istovjetnost prostornog plana s izvornikom ovjerava: Margita Malnar dipl.inž.arh.	Pečat nadležnog tijela: M.P.