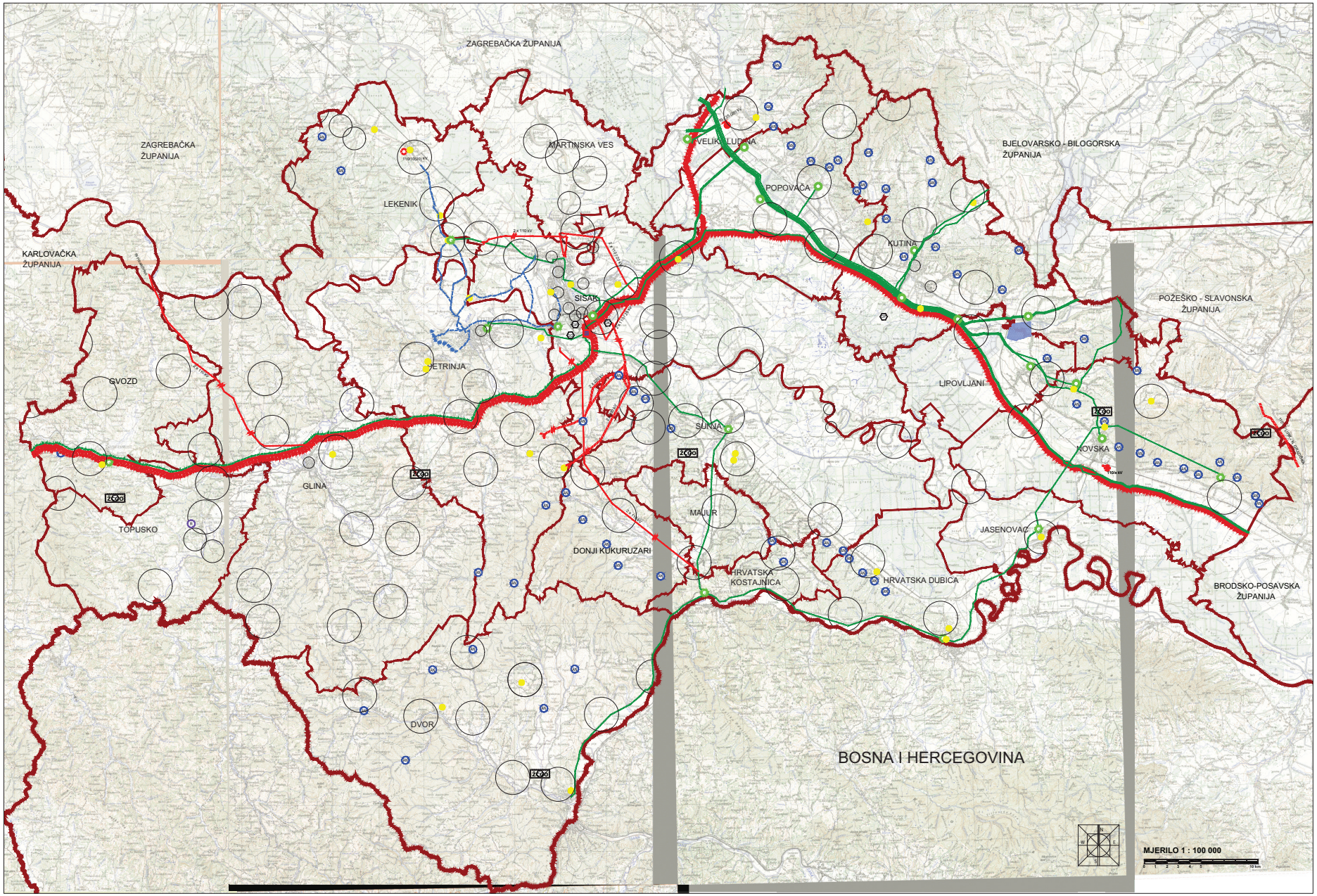

REPUBLIKA HRVATSKA

SISAČKO-MOSLAVAČKA ŽUPANIJA

—

IZMJENE I DOPUNE
PROSTORNOG PLANA
SISAČKO-MOSLAVAČKE ŽUPANIJE

2.A INFRASTRUKTURNI SUSTAVI

1. GRANICE

TERITORIJALNE I STATISTIČKE GRANICE

- DRŽAVNA GRANICA
- ŽUPANIJSKA GRANICA
- OPĆINSKA / GRADSKA GRANICA

2. TELEKOMUNIKACIJE

2.2. JAVNE TELEKOMUNIKACIJE

ELEKTRONIČKE KOMUNIKACIJSKE INFRASTRUKTURE I POVEZANE OPREME

- PODRUČJE ELEKTRONIČKE KOMUNIKACIJSKE ZONE ZA SMJEŠTAJ SAMOSTOJEĆEG ANTENSKOG STUPA
- POSTOJEĆI IZGRAĐENI SAMOSTOJEĆI ANTENSKI STUP / STUPOVI

3. ENERGETSKI SUSTAV

3.1. PROIZVODNJA I CJEVNI TRANSPORT NAFTE I PLINA

- TERMINAL - NAFTNI - PROŠIRENJE
- NAFTOVOD (POSTOJEĆI / PLANIRANI): MAGISTRALNI ZA MEĐUNARODNI TRANSPORT
- PLINOVOD (POSTOJEĆI / PLANIRANI): MAGISTRALNI
- MJERNO REDUKCIJSKA STANICA

3.2. ELEKTROENERGETIKA

TRANSFORMATORSKA I RASKLOPNA POSTROJENJA

- TS 110 / 35 (20) kV
- TS 110 / 20 (10) kV

ELEKTROPRIJENOSNI UREĐAJI (POSTOJEĆI / PLANIRANI)

- DALEKOVOD 110 kV
- DALEKOVOD 220 kV
- DVOSTRUKI DALEKOVOD

4. VODNOGOSPODARSKI SUSTAV

4.1. KORIŠTENJE VODA

VODOOPSKRBA

- AKUMULACIJA ZA VODOOPSKRBU
- MAGISTRALNI VODOOPSKRBNI CJEVOVOD

KORIŠTENJE VODA

- AKUMULACIJA ZA NAVODNJAVANJE - NAVNAP

4.2.UREĐENJE VODOTOKA I VODA

REGULACIJSKI I ZAŠTITNI SUSTAVI

- RETENCIJA ZA OBRANU OD POPLAVA

5. OBRADA, SKLADIŠTENJE I ODLAGANJE OTPADA

(POSTOJEĆI / PLANIRANI)

- ISTRAŽENE LOKACIJE MOGUĆEG SMJEŠTAJA ŽUPANIJSKOG CENTRA ZA GOSPODARENJE OTPADOM (ZAMJENSKI SUSTAV ZA ODLAGALIŠTE OTPADA GRADA ZAGREBA)
- ODLAGALIŠTE OTPADA OK - KOMUNALNI OTPAD
- ODLAGALIŠTE OTPADA OP - OBRADA I ODLAGANJE NEOPASNOG PROIZVODNOG OTPADA
- ODLAGALIŠTE OTPADA GO - LOKACIJA ZA GOSPODARENJE GRAĐEVINSKIM OTPADOM

SISAČKO-MOSLAVAČKA ŽUPANIJA	
Naziv prostornog plana:	IZMJENE I DOPUNE PROSTORNOG PLANA SISAČKO-MOSLAVAČKE ŽUPANIJE
Naziv kartografskog prikaza:	INFRASTRUKTURNI SUSTAVI
Broj kartografskog prikaza: 2.A	Mjerilo kartografskog prikaza: 1 : 100 000
Donesen za javnu raspravu: Program mjera za unapređenje stanja prostora Sisačko-moslavačke županije ("Službeni glasnik Sisačko-moslavačke Županije" br. 5/08)	Donesen Županijske skupštine u donošenju: Izmjene i dopune Prostornog plana Sisačko-moslavačke Županije ("Službeni glasnik Sisačko-moslavačke Županije" br. 12/10)
Javna rasprava (datum objave): Nakon javnog uvida od 13. srpnja 2009. godine	Javni uvid od/do: od 15. srpnja 2008. do 15. kolovoza 2008.
Ponovna javna rasprava (datum objave): Nakon javnog uvida od 20. siječnja 2010. g. i Nastavka nakon javnog uvida od 18. ožujka 2010. g.	Ponovni javni uvid od/do: od 8. do 20. travnja 2010. g.
Pečat tijela odgovornog za provođenje javne rasprave: M.P.	Odgovorna osoba za provođenje javne rasprave: Zdenka Sesko, dipl.ing.građ.

Suglasnost na Izmjene i dopune Prostornog plana Sisačko-moslavačke županije ("Službeni glasnik Sisačko-moslavačke Županije" br. 6/01.):

Ministarstvo za zaštitu okoliša, prostornog uređenja i graditeljstva, temeljem odredbe članka 87. stavak 1. Zakona o prostornom uređenju i gradnji ("Narodne novine" br. 76/07. i 38/09.), klasa:350-02/10-11/34, Ur.broj:531-05-2-AMF-10/2-10, Zagreb, 21. kolovoza 2010.

Potvrda osoba i tijela koja je izradila Plan:

ZAVOD ZA PROSTORNO UREĐENJE SISAČKO - MOSLAVAČKE ŽUPANIJE

Pečat pravne osobe / tijela koje je izradilo Plan:	Odgovorna osoba:
	Ravnatelj Zavoda: Zdenko Sesko, dipl. ing. građ.

Odgovorni voditelj izrade Izmjena i dopuna prostornog plana:

MARGITA MAJNAR, dipl.ing.arh.

Stručni tim u izradi plana:

ZAVOD ZA PROSTORNO UREĐENJE SISAČKO- MOSLAVAČKE ŽUPANIJE

1. Zdenka Sesko, dipl.ing.građ.
2. Margita Majnar, dipl.ing.arh.
3. Ivana Ćurković, dipl.ing.arh.
4. Nevenka Ronay Ferenčak, dipl. ing. arh.
5. Darko Butorka, dipl. ing. agr.
6. Ivan Tatjun, dipl. ing. prom.

Vanjski suradnici:

7. Vesna Krnjaić, dipl. ing.
8. Zdravko Dugonjić, dipl. ing. prom.

Pečat Županijske skupštine:	Predsjednik Županijske skupštine:
M.P.	Željko Kardaš, dipl. politolog
Istovjetnost ovog Prostornog plana s izvornikom ovjerava:	Pečat nadležnog tijela:
	M.P.