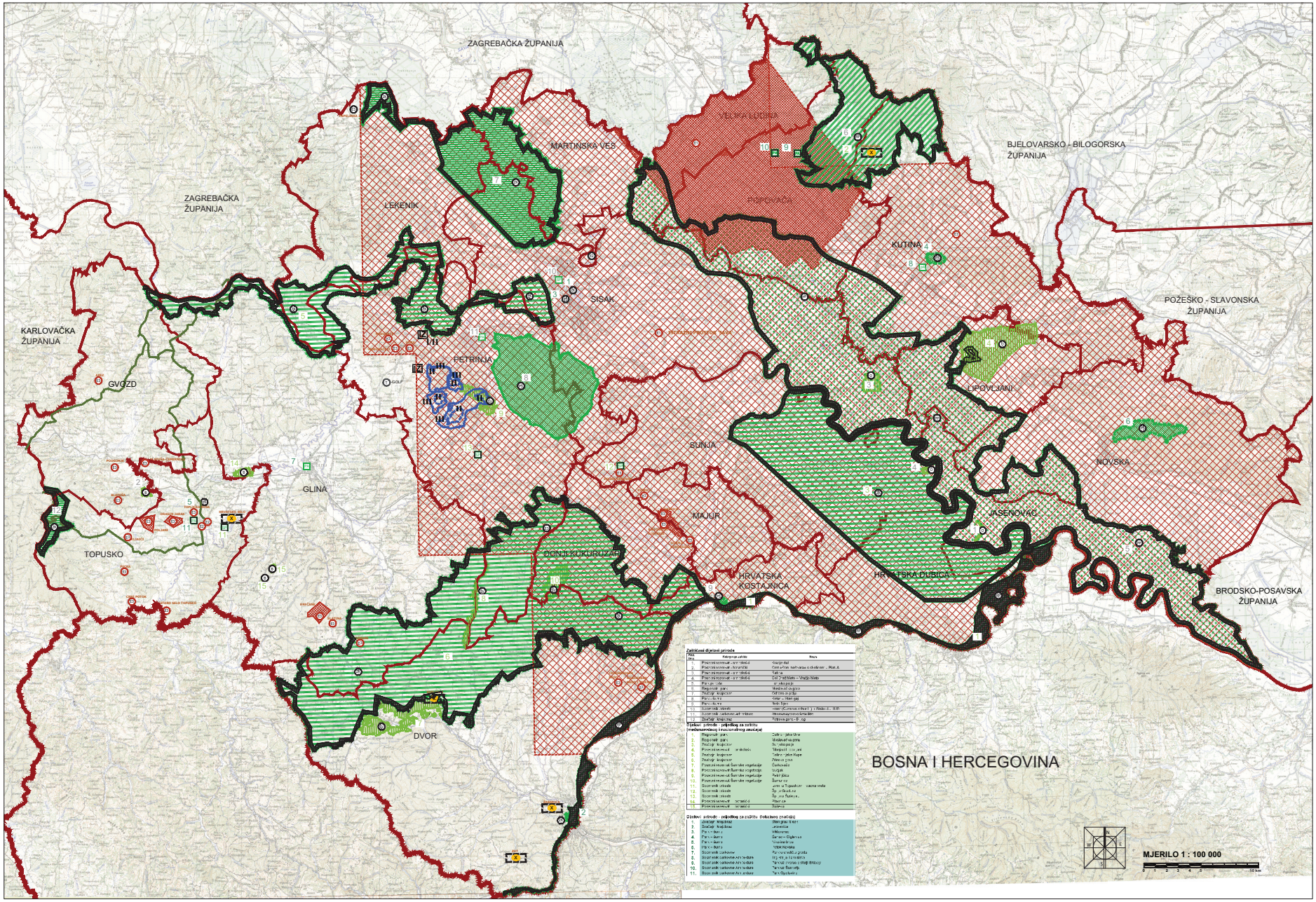

Zaštićeni dijelovi prirode

Red. br.	Kategorija zaštite	Naziv
1.	Posebni rezervat - šumski	Crnac jug
2.	Posebni rezervat - botanički	Crna mlaka nekropola u Sisku - Rim. A
3.	Posebni rezervat - šumski	Tišina
4.	Posebni rezervat - šumski	Kod Crnog Mlaka - Donji Mlaki
5.	Park prirode	Lonjsko polje
6.	Regionalni park	Moslavački gorje
7.	Značajni krajobraz	Petrova gora - Kamenska
8.	Park - šuma	Kotar - Pakrac
9.	Park - šuma	Velika Ciglena
10.	Spomenik parkovne arhitekture	Vrtovi dvorca u Sisku
11.	Spomenik parkovne arhitekture	Park u Novoj Gradiški
12.	Značajni krajobraz	Petrova gora - Kamenska

Ptičji prirode - prijedlog za zaštitu (međunarodnog i nacionalnog značaja)

Red. br.	Kategorija zaštite	Naziv
1.	Regionalni park	Lonjsko polje
2.	Regionalni park	Moslavački gorje
3.	Značajni krajobraz	Sisačka poplava
4.	Posebni rezervat - ornitološki	Mokrovi - Crnac jug
5.	Značajni krajobraz	Turkalj - Jelas Bogut
6.	Značajni krajobraz	Novo polje
7.	Posebni rezervat - šumski - regulacija	Čukovec
8.	Posebni rezervat - šumski - regulacija	Lužnjak
9.	Posebni rezervat - šumski - regulacija	Šušći gaj
10.	Posebni rezervat - šumski - regulacija	Šumarija
11.	Spomenik prirode	Park u Topusku - stara vrela
12.	Spomenik prirode	Sp. u Glinici - ne
13.	Spomenik prirode	Sp. u Kostajnici
14.	Posebni rezervat - botanički	Plitvac
15.	Posebni rezervat - botanički	Jasenovac

Dijelovi - prijedlog za zaštitu (lokalnog značaja)

Red. br.	Kategorija zaštite	Naziv
1.	Značajni krajobraz	Stari grad Kostajnica
2.	Značajni krajobraz	Jasenovac
3.	Park - šuma	Mikanovci
4.	Park - šuma	Sunja - Gigerica
5.	Park - šuma	Moslavačka gora
6.	Park - šuma	Velika Ciglena
7.	Spomenik parkovne	Park u Novoj Gradiški
8.	Spomenik parkovne arhitekture	Park u Novoj Kostajnici
9.	Spomenik parkovne arhitekture	Park u Novoj Gradiški - Stružnjak
10.	Spomenik parkovne arhitekture	Park u Novoj Gradiški
11.	Spomenik parkovne arhitekture	Park u Novoj Gradiški

REPUBLIKA HRVATSKA

SISAČKO-MOSLAVAČKA ŽUPANIJA

IZMJENE I DOPUNE PROSTORNOG PLANA SISAČKO-MOSLAVAČKE ŽUPANIJE

3.A UVJETI KORIŠTENJA, UREĐENJA I ZAŠTITE PROSTORA

1. GRANICE

TERITORIJALNE I STATISTIČKE GRANICE

- DRŽAVNA GRANICA
- ŽUPANIJSKA GRANICA
- OPĆINSKA I GRADSKA GRANICA

2. UVJETI KORIŠTENJA

2.1. PODRUČJA POSEBNIH UVJETA KORIŠTENJA

ZAŠTIĆENI DIJELOVI PRIRODE

POSTOJEĆI / PLANIRANI

- PARK PRIRODE
- PARK ŠUMA
- ZNAČAJNI KRAJOBRAZ
- REGIONALNI PARK
- SPOMENIK PRIRODE
- SPOMENIK PARKOVNE ARHITEKTURE

POSEBNI REZERVAT

POSTOJEĆI / PLANIRANI

- BOTANIČKI
- ORNITOLOŠKI
- ŠUMSKE VEGETACIJE

- ZELENI PUT

2.2. PODRUČJA POSEBNIH OGRANIČENJA U KORIŠTENJU

TLO

ISTRAŽNI PROSTOR MINERALNE SIROVINE

- ENERGETSKE
- ENERGETSKE - ISTRAŽNI PROSTOR "SAVA" UNUTAR SMŽ
- TERMALNE
- OSTALO
- EKSPLOATACIJSKO POLJE ZA SANACIJU I ZATVARANJE

VODE

VODOZAŠTITNO PODRUČJE

- IZVORIŠTE
- I. ZONA ZAŠTITE
- II. ZONA ZAŠTITE
- III. ZONA ZAŠTITE

3. PODRUČJE PRIMJENE POSEBNIH MJERA UREĐENJA I ZAŠTITE

3.2. PODRUČJA I DJELOVI PRIMJENE PLANSKIH MJERA ZAŠTITE

OBUHVAT OBVEZNE IZRADE PROSTORNOG PLANA

- PROSTORNI PLAN PODRUČJA POSEBNIH OBILJEŽJA
- GOLF IGRALIŠTE - PODRUČJE ZA ISTRAŽIVANJE

SISAČKO-MOSLAVAČKA ŽUPANIJA

Naziv prostornog plana:	IZMJENE I DOPUNE PROSTORNOG PLANA SISAČKO-MOSLAVAČKE ŽUPANIJE
Naziv kartografskog prikaza:	UVJETI KORIŠTENJA, UREĐENJA I ZAŠTITE PROSTORA
Broj kartografskog prikaza:	3.A
Mjerilo kartografskog prikaza:	1 : 100 000
Obrazloženje izrade plana: Program mjera za unapređenje stanja uređenja Sisačko-moslavačke Županije "Službeni glasnik Sisačko-moslavačke Županije" br. 5/06.	Donošenje Županijske skupštine o donošenju Izmjena i dopuna Prostornog plana Sisačko-moslavačke Županije: "Službeni glasnik Sisačko-moslavačke Županije" br. 12/10.
Javna rasprava (datum javnog uvida): javni uvid od 11. ožujka 2009. godine do 10. travnja 2009. Javni uvid ponovljen je dio javnog uvida: od 15. lipnja do 15. srpnja 2009. godine.	Javni uvid: od 20. lipnja 2010. g.
Pečat tijela odgovornog za provođenje javne rasprave	Odgovorna osoba za provođenje javne rasprave
M.P.	Zdenko Sesto, dipl.ing.građ.

Suglasnost na Izmjene i dopune Prostornog plana Sisačko-moslavačke Županije "Službeni glasnik Sisačko-moslavačke Županije" br. 40/11.

Ministarstvo zaštite okoliša, prostornog uređenja i graditeljstva, temeljem ovlaštenja članka 97. stavak 1. Zakona o prostornom uređenju i gradnji ("Narodne novine" br. 76/07 i 38/09.), klasa:350-02/10-11/28, ur.broj:531-06-10-2 iz dnevnika, Zagreb, 31. listopada 2010.

Pečat tijela nadležnog za izradu Plana:

ZAVOD ZA PROSTORNO UREĐENJE SISAČKO - MOSLAVAČKE ŽUPANIJE

Pečat pravne osobe / tijela koje je izradilo Plan:	Odgovorna osoba:
	Kanonik Zvonko Zdenko Sesto, dipl. ing. građ.

Odgovorni voditelj izrade Izmjena i dopuna prostornog plana:

MARGITA MALNAR, dipl.ing.arh.

Stručni tim u izradi plana:

ZAVOD ZA PROSTORNO UREĐENJE SISAČKO - MOSLAVAČKE ŽUPANIJE

1. Zdenko Sesto, dipl.ing.građ.
2. Ivan Ćurić, dipl.ing.arh.
3. Valentina Šerbec, dipl.ing.arh.
4. Nevenka Ronay Fetentak, dipl. ing. arh.
5. Darko Bohutka, dipl. ing. agr.
6. Ivan Tišljar, dipl. ing. prom.
7. Vesna Krnjaić, dipl. ior.
8. Zdravko Dugandžić, dipl. ing. prom.

Varijanta suradnici:

Pečat Županijske skupštine:	Predsjednik Županijske skupštine:
M.P.	Željko Kardaš, dipl. pedagog
Istovjetnost ovog Prostornog plana s izvornikom ovjerava:	Pečat nadležnog tijela:
	M.P.