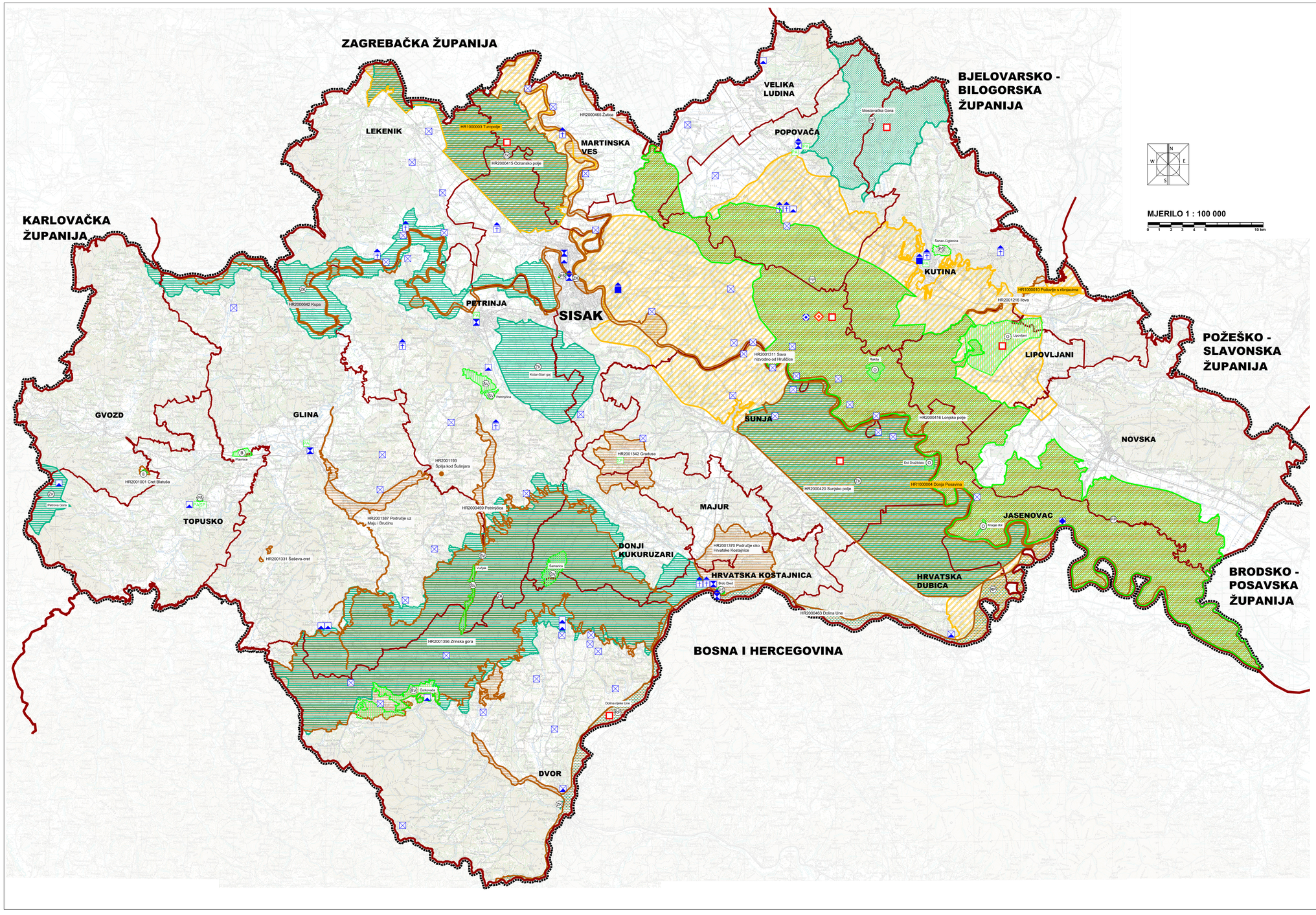

REPUBLIKA HRVATSKA

SISAČKO-MOSLAVAČKA ŽUPANIJA

II. IZMJENE I DOPUNE PROSTORNOG PLANA SISAČKO-MOSLAVAČKE ŽUPANIJE

3. UVJETI KORIŠTENJA UREĐENJA I ZAŠTITE PROSTORA
3.1 PODRUČJA POSEBNIH UVJETA KORIŠTENJA

TUMAČ ZNAKOVLJA

GRANICE

TERITORIJALNE I STATISTIČKE GRANICE

- DRŽAVNA GRANICA
- ŽUPANIJSKA GRANICA
- OPĆINSKA GRANICA
- OBUHVAT PROSTORNOG PLANA

UVJETI KORIŠTENJA

PODRUČJA POSEBNIH UVJETA KORIŠTENJA

PRIRODNA BAŠTINA

- PROGRAM MEĐUNARODNIH PROJEKATA
- DRŽAVNI ZNAČAJ
- ZAŠTIĆENI DIJELOVI PRIRODE

POSTOJEĆI	PLANIRANI	
PP		PARK PRIRODE
B	B	POSEBNI REZERVAT botanički-B, ornitološki-O, šumske vegetacije-ŠV
PŠ	PŠ	PARK ŠUMA
PK	PK	ZNAČAJNI KRAJOBRAZ
RP	RP	REGIONALNI PARK
SP	SP	SPOMENIK PRIRODE
PA	PA	SPOMENIK PARKOVNE ARHITEKTURE
		EKOLOŠKA MREŽA, PODRUČJA NATURA 2000
		PODRUČJA OČUVANJA ZNAČAJNA ZA PTICE-POP
		PODRUČJA OČUVANJA ZNAČAJNA ZA VRSTE I STANIŠNE TIPOVE - POVS
		PODRUČJA OČUVANJA ZNAČAJNA ZA VRSTE I STANIŠNE TIPOVE - POVS

GRADITELJSKA BAŠTINA

- PRIJEDLOG ZA UPIS U SVJETSKU BAŠTINU
- ARHEOLOŠKA BAŠTINA
- ARHEOLOŠKI POJEDINAČNI LOKALITETI
- POVIJESNA GRADITELJSKA CJELINA
- GRADSKA NASELJA
- GRADSKO SEOSKA NASELJA
- SEOSKA NASELJA
- POVIJESNI SKLOP ILI GRAĐEVINA
- GRADITELJSKI SKLOP
- CIVILNA GRAĐEVINA
- SAKRALNA GRAĐEVINA
- MEMORIJALNA BAŠTINA
- MEMORIJALNO I POVIJESNO PODRUČJE

POSTOJEĆI	PLANIRANI	

SISAČKO-MOSLAVAČKA ŽUPANIJA

Naziv prostornog plana:	**II. IZMJENE I DOPUNE PROSTORNOG PLANA SISAČKO-MOSLAVAČKE ŽUPANIJE**
Naziv kartografskog prikaza:	**UVJETI KORIŠTENJA, UREĐENJA I ZAŠTITE PROSTORA PODRUČJA POSEBNIH UVJETA KORIŠTENJA**
Broj kartografskog prikaza: **3.1**	Mjerilo kartografskog prikaza: **1 : 100 000**
Donesa se temelj plana: "Odluka o donošenju II. Izmjena i dopuna Prostornog plana Sisačko-moslavačke Županije", "Službeni glasnik Sisačko-moslavačke Županije" br. 4/14.	Odluka o donošenju II izmjena i dopuna Prostornog plana Sisačko-moslavačke Županije, "Službeni glasnik Sisačko-moslavačke Županije" br. 10/17.
Javna rasprava (datum objave): "III. Izmjene i dopune Prostornog plana Sisačko - moslavačke Županije" br. 09/19. "Službeni glasnik Sisačko-moslavačke Županije" br. 09/19. "Službeni glasnik Sisačko-moslavačke Županije" br. 09/19.	Javni uvid održan: od 07. siječnja do 21. siječnja 2019. Ponovni javni uvid je održan od 14. studenog do 22. studenog 2019. god.
Pečat tijela odgovornog za provođenje javne rasprave: M.P.	Odgovorna osoba za provođenje javne rasprave: Blanka Sobota Mazgrovski dipl. ing. biol.

Sukladnost na Konačni prijedlog II. Izmjena i dopuna Prostornog plana Sisačko-moslavačke Županije ("Službeni glasnik Sisačko-moslavačke Županije" br. 4/01. i 12/10.).

Ministarstvo graditeljstva i prostornog uređenja, temeljem odredbe članka 109. Zakona o prostornom uređenju ("Narodne novine" br. 153/13., Klasa:350-02/17-11/13, ur.broj:531-05-17-6, od 20. ožujka 2017.).

Pravna osoba / tijelo koje je izradilo Plan: **JAVNA USTANOVA ZAVOD ZA PROSTORNO UREĐENJE SISAČKO - MOSLAVAČKE ŽUPANIJE**	
Pečat pravne osobe / tijela koje je izradilo Plan: JAVNA USTANOVA ZAVOD ZA PROSTORNO UREĐENJE SISAK	Odgovorna osoba: VESNA STAJIĆ mag.ing.arh. OVLAŠTENA ARHITEKTICA A-10 304 Ravnateljica Zavoda: Vesna Stajić dipl. ing. arh.
Odgovorni voditelj izrade II. Izmjena i dopuna Prostornog plana Sisačko-moslavačke Županije: **Margita Malnar, dipl.ing.arh.**	MARGITA MALNAR OVLAŠTENA ARHITEKTICA A-10 303
Stručni tim u izradi plana: **ZAVOD ZA PROSTORNO UREĐENJE SISAČKO-MOSLAVAČKE ŽUPANIJE** 1. Vesna Stajić, dipl.ing.arh. 2. Margita Malnar, dipl. ing. arh. 3. Valentina Šarčec, dipl.ing.arh. 4. Goran Šalić, mag. geog. 5. Danko Bohatka, dipl. ing. agr. 6. Ivan Tatijan, dipl. ing. prom.	Vanjski suradnici: 7. Branka Šimanović, dipl. iur.
Pečat Županijske skupštine: REPUBLIKA HRVATSKA SISAČKO-MOSLAVAČKA ŽUPANIJA ŽUPANIJSKA SKUPŠTINA	Predsjednica Županijske skupštine: Ivanka Rokvanić, prof.
Isovjetnost ovog Prostornog plana s izvornikom potvrđuje:	Pečat nadležnog tijela: M.P.