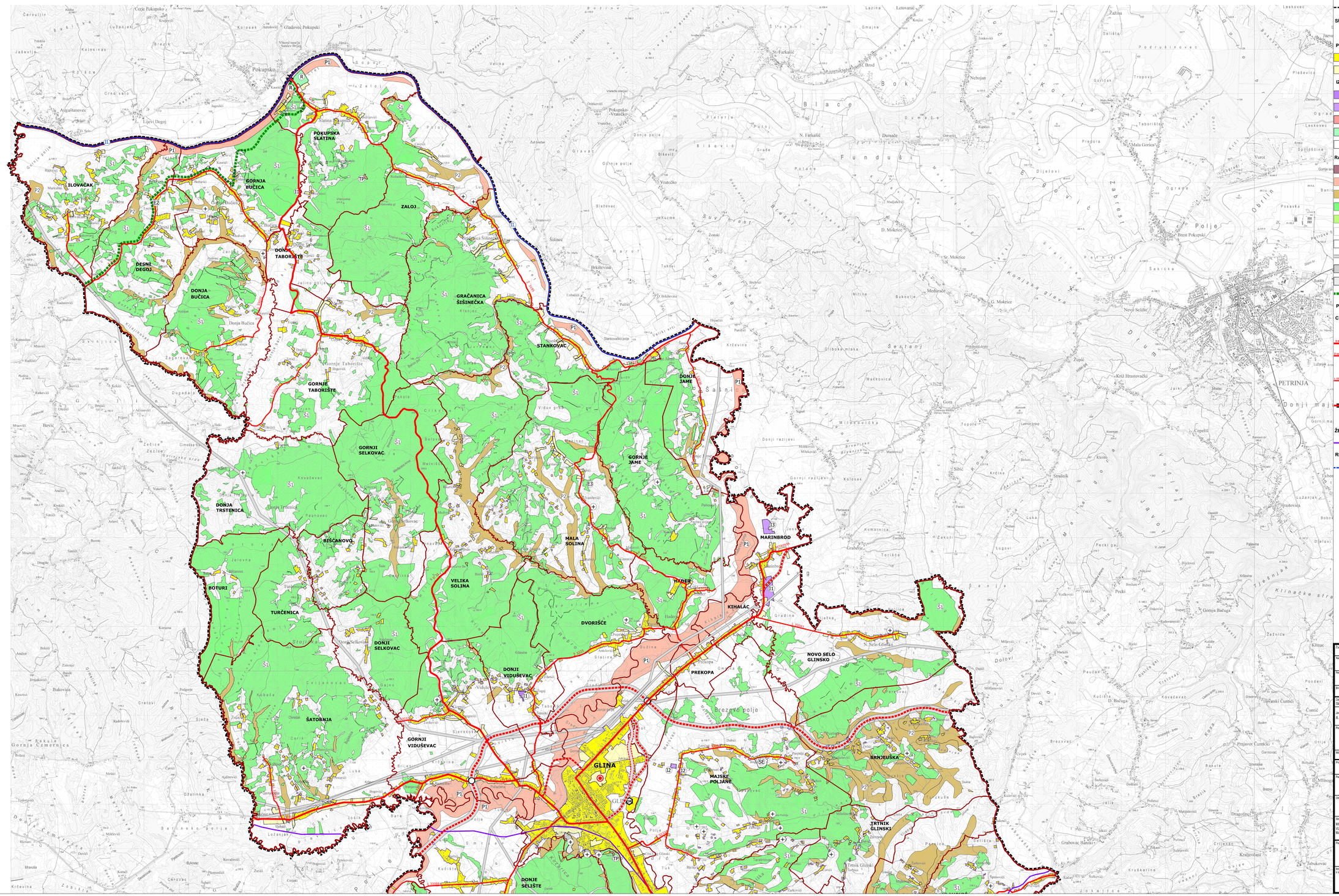

1. KORIŠTENJE I NAMJENA PROSTORA

APE

LEGENDA

GRANICE

- DRŽAVNA GRANICA
- ŽUPANIJSKA GRANICA
- GRANICA GRADA GLINE
- GRANICA NASELJA
- OBUHVAT PROSTORNOG PLANA

SUSTAV NASELJA

- SREDIŠTE GRADA

POVRŠINE ZA RAZVOJ I UREĐENJE GRAĐ. PODRUČJA NASELJA

- IZGRAĐENI DIO GRAĐEVINSKOG PODRUČJA NASELJA
- NEIZGRAĐENI DIO GRAĐEVINSKOG PODRUČJA NASELJA

IZDVOJENO GRAĐ. PODRUČJE IZVAN NASELJA BEZ STANOVANJA

- I1 — IZGRAĐENO PODRUČJE GOSPODARSKE NAMJENE - I1 preležito industrijska, I2 preležito zanatska, I3 preležito poljoprivredna
- I1 — NEIZGRAĐENO PODRUČJE GOSPODARSKE NAMJENE - I1 preležito industrijska, I2 preležito zanatska, I3 preležito poljoprivredna
- TP — NEIZGRAĐENO PODRUČJE UGOSTITELJSKO-TURISTIČKE NAMJENE (PUNKTOVI)
- R — NEIZGRAĐENO PODRUČJE SPORTSKO-REKREACIJSKE NAMJENE
- IS — POVRŠINE INFRASTRUKTURE (IS - RECIKLAŽNO DVORIŠTE)

RAZVOJ I UREĐENJE PROSTORA IZVAN NASELJA

- E3 — POVRŠINE ZA ISKORIŠTAVANJE MINERALNIH SIROVINA E2 - GEOTERMALNE VODE, E3 - OSTALO
- P1 — OSOBITO VRIJEDNO OBRADIVO TLO
- P2 — VRIJEDNO OBRADIVO TLO
- Š1 — ŠUMA GOSPODARSKE NAMJENE
- Š2 — ZAŠTITNA ŠUMA
- PŠ — OSTALO POLJOPRIVREDNO TLO, ŠUME I ŠUMSKO ZEMLJIŠTE
- SE — POVRŠINE INFRASTRUKTURNIH SUSTAVA (SE- SUNČANE ELEKTRANE)
- POVRŠINE INFRASTRUKTURNIH SUSTAVA (KORIDORI)
- IZGRAĐENO PODRUČJE GROBLJA
- NEIZGRAĐENO PODRUČJE GROBLJA
- PLANIRANA BICIKLISTIČKA TURISTIČKO-REKREACIJSKA RUTA

PROMET

CESTOVNI PROMET

- DRŽAVNA BRZA CESTA
- DRŽAVNA CESTA
- ŽUPANIJSKA CESTA
- MOGUĆI ILI ALTERNATIVNI KORIDOR (TRASA) CESTE
- LOKALNA CESTA
- KRIŽANJE CESTE U DVIJE RAZINE
- CESTOVNE GRAĐEVINE - MOST
- GRANIČNI PRIJELAZ ZA POGRANIČNI PROMET-IV. KATEGORIJE

ŽELJEZNIČKI PROMET

- ŽELJEZNIČKA PRUGA - NERAZVRSTANA (PETRINJA - KARLOVAC)

RIJEČNI PROMET

- II — PLOVNI PUT II. KATEGORIJE

100 ha

M 1:25.000

0 250 500 1000 2000 M

S

Županija: SISAČKO MOSLAVAČKA	Grad: GLINA
Naziv prostornog plana: V. IZMJENE I DOPUNE PROSTORNOG PLANA UREĐENJA GRADA GLINE	
Naziv kartografskog prikaza: KORIŠTENJE I NAMJENA PROSTORA	
Broj kartografskog prikaza: 1. (dio 1.)	Mjerilo kartografskog prikaza: 1 : 25 000
Odluka o izradi plana: Službeni Vjesnik 10/123	Odluka predstavničkog tijela o donošenju plana: Službeni vjesnik 19/25
Javna rasprava (datum objave): 8. veljače 2025. (Vrećemi list)	Javni uvid održan: od 10. veljače do 18. veljače 2025.
Pečat tijela odgovornog za provođenje javne rasprave: M.P.	Odgovorna osoba za provođenje javne rasprave: gradonačelnik IVAN JANKOVIĆ, mag. ing. geod. et geoinf.
Mišljenje na plan: Mišljenje Zavoda za prostorno uređenje Sisačko-moslavačke županije (KLASA: 350-02/24-01/02, URBROJ: 2176-117-03-25-7 od 26.02.2025.)	
Pravna osoba koja je izradila plan: APE d.o.o. za arhitekturu, planiranje i ostale poslovne djelatnosti, Zagreb	
Pečat pravne osobe koja je izradila plan:	Odgovorna osoba: SANDRA JAKOPEC, dipl.ing.arh.
Odgovorni voditelj izrade nacrta prijedloga plana: SANDRA JAKOPEC, dipl.ing.arh.	
Stručni tim u izradi plana: MIRELA CORDAŠ, dipl.ing.arh. VLATKA ŽUNEC, mag.ing.arch. MARIJANA ZLODRE UJDUR, mag.ing.arch.	NIKOLA FRANIĆ, mag.ing.arch. MARTA ŠKVORC,mag.ing.arch. ARDJAN KARLO GAŠHI, mag.ing.arch. EMA ĆORAK, univ.mag.ing.arch.
Pečat predstavničkog tijela: M.P.	Predsjednik predstavničkog tijela: NIKŠA ODIĆ, mag.iur.
Istovjetnost ovog prostornog plana s izvornikom ovjerava:	Pečat nadležnog tijela: M.P.

V. IZMJENE I DOPUNE PROSTORNOG PLANA UREĐENJA GRADA GLINE