V. IZMJENE I DOPUNE PROSTORNOG PLANA UREĐENJA GRADA GLINE

4. GRAĐEVINSKA PODRUČJA
4.27. GRAĐEVINSKO PODRUČJE NASELJA BRNJEUŠKA

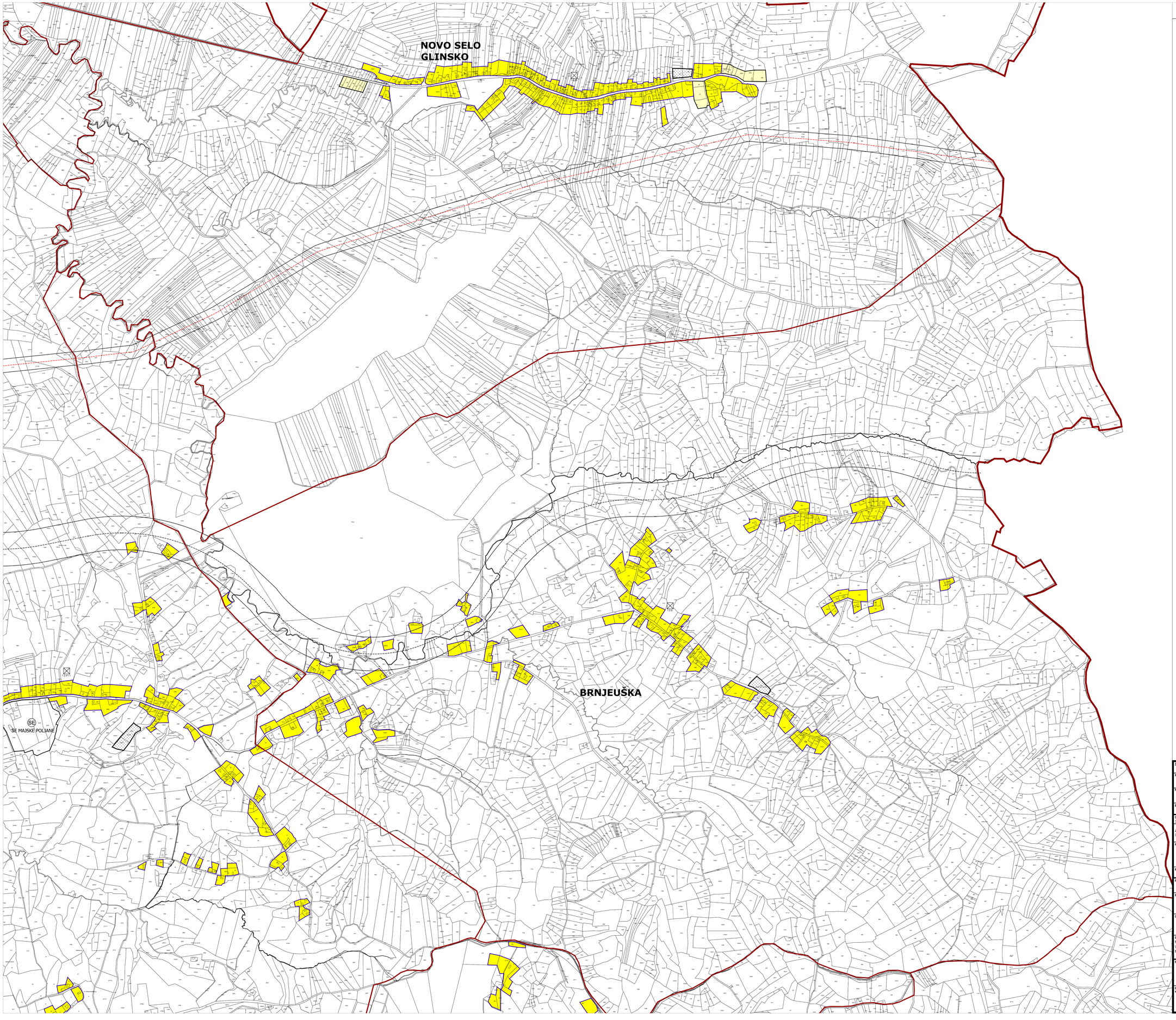

DRŽAVNA GRANICA

GRANICA GRADA GLINE

GRANICA NASELJA

GRAĐEVINSKO PODRUČJE NASELJA:

IZGRAĐENO GRAĐEVINSKO PODRUČJE

NEIZGRAĐENO GRAĐEVINSKO PODRUČJE

NEIZGRAĐENO GRAĐEVINSKO PODRUČJE (neuređeno)

IZDVOJENO GRAĐEVINSKO PODRUČJE IZVAN NASELJA:

I1 – IZGRAĐENO PODRUČJE GOSPODARSKE NAMJENE - PROIZVODNO POSLOVNE:
PRETEŽITO INDUSTRIJSKA I1,
PRETEŽITO ZANATSKA I2,
PRETEŽITO POLJOPRIVREDNA I3

I1 – NEIZGRAĐENO PODRUČJE GOSPODARSKE NAMJENE - PROIZVODNO POSLOVNE:
PRETEŽITO INDUSTRIJSKA I1,
PRETEŽITO ZANATSKA I2,
PRETEŽITO POLJOPRIVREDNA I3

R – NEIZGRAĐENO PODRUČJE SPORTSKO REKREACIJSKE NAMJENE (neuređeno)

TP – NEIZGRAĐENO PODRUČJE UGOSTITELJSKO TURISTIČKE NAMJENE - PUNKTOVI

IZGRAĐENO PODRUČJE GROBLJA

NEIZGRAĐENO PODRUČJE GROBLJA

IS – POVRŠINE INFRASTRUKTURE (RECIKLAŽNO DVORIŠTE) - POSTOJEĆE

IS – POVRŠINE INFRASTRUKTURE (RECIKLAŽNO DVORIŠTE) - PLANIRANO

PLANIRANI INFRASTRUKTURNI KORIDORI

POSTOJEĆI INFRASTRUKTURNI KORIDORI /TRASE

SE – POVRŠINE INFRASTRUKTURE (SUNČANE ELEKTRANE) - PLANIRANE

E3 – POVRŠINA ZA ISKORIŠTAVANJE MINERALNIH SIROVINA: ENERGETSKE ELJOSTALE E3

E3 – PROSTORI ZA ISTRAŽIVANJE I EKSPLOATACIJU MINERALNIH SIROVINA: ENERGETSKE E1 - blok "Sava-12" (na rješenjem prostoru Grada Glina), GEOTERMALNE VODE E2 (na rješenjem prostoru Grada Glina), OSTALI E3

ZONE ZAŠTITE KULTURNOG DOBRA:

ZONA **A** - POTPUNA ZAŠTITA POVJESNIH STRUKTURA

ZONA **B** - DJELOMIČNA ZAŠTITA POVJESNIH STRUKTURA

ZONA **C** - AMBIJENTALNA ZAŠTITA

OZNAKA KULTURNOG DOBRA

M 1:5.000

0 50 100 200 500 M

Županija: SISAČKO–MOSLAVAČKA	**Grad:** GLINA
Naziv prostornog plana: V. IZMJENE I DOPUNE PROSTORNOG PLANA UREĐENJA GRADA GLINE	
Naziv kartografskog prikaza: GRAĐEVINSKO PODRUČJE NASELJA BRNJEUŠKA	
Broj kartografskog prikaza: 4.27.	**Mjerilo kartografskog prikaza:** 1 : 5.000
Odluka o izradi plana: Službeni vjesnik 101/23.	**Odluka predstavničkog tijela o donošenju plana:** Službeni vjesnik 19/25
Javna rasprava (datum objave): 08. veljače 2025. (Večernji list)	**Javni uvid održan:** od 10. veljače do 18. veljače 2025.
Pečat tijela odgovornog za provođenje javne rasprave: M.P.	**Odgovorna osoba za provođenje javne rasprave:** gradonačelnik IVAN JANKOVIĆ, mag. ing. geod. et geoinf.
Mišljenje na plan: Mišljenje Zavoda za prostorno uređenje Sisačko-moslavačke Županije (KLASA: 350-02/24-01/02, URBROJ: 2176-117-03-25-7 od 26.02.2025.)	
Pravna osoba koja je izradila plan: **APE** d.o.o. za arhitekturu, planiranje i ostale poslovne djelatnosti, Zagreb	
Pečat pravne osobe koja je izradila plan:	**Odgovorna osoba:** SANDRA JAKOPEC, dipl.ing.arh.
Odgovorni voditelj izrade nacrta prijedloga plana:	SANDRA JAKOPEC, dipl.ing.arh.
Stručni tim u izradi plana: MIRELA CORDAŠ, dipl.ing.arh.; VLATKA ŽUNEC, mag.ing.arch.; MARIJANA ZLODRE LUDUR, mag.ing.arch.; NIKOLA FRANIĆ, mag.ing.arch.; MARTA ŠKVORC, mag.ing.arch.; ARQUAN KARLO GASHI, mag.ing.arch.; EMA ČORAK, univ.mag.ing.arch.	
Pečat predstavničkog tijela: M.P.	**Predsjednik predstavničkog tijela:** NIKŠA ODIĆ, mag.iur.
Istovjetnost ovog prostornog plana s izvornikom ovjerava:	**Pečat nadležnog tijela:** M.P.