

**PROSTORNI PLAN UREĐENJA
GRADA NOVSKE
IV. IZMJENE I DOPUNE**

**GRAĐEVINSKO PODRUČJE
NASELJE NOVI GRABOVAC**

M 1:5 000 | 0 m | 100 m | 200 m | 300 m | 400 m | 500 m | S

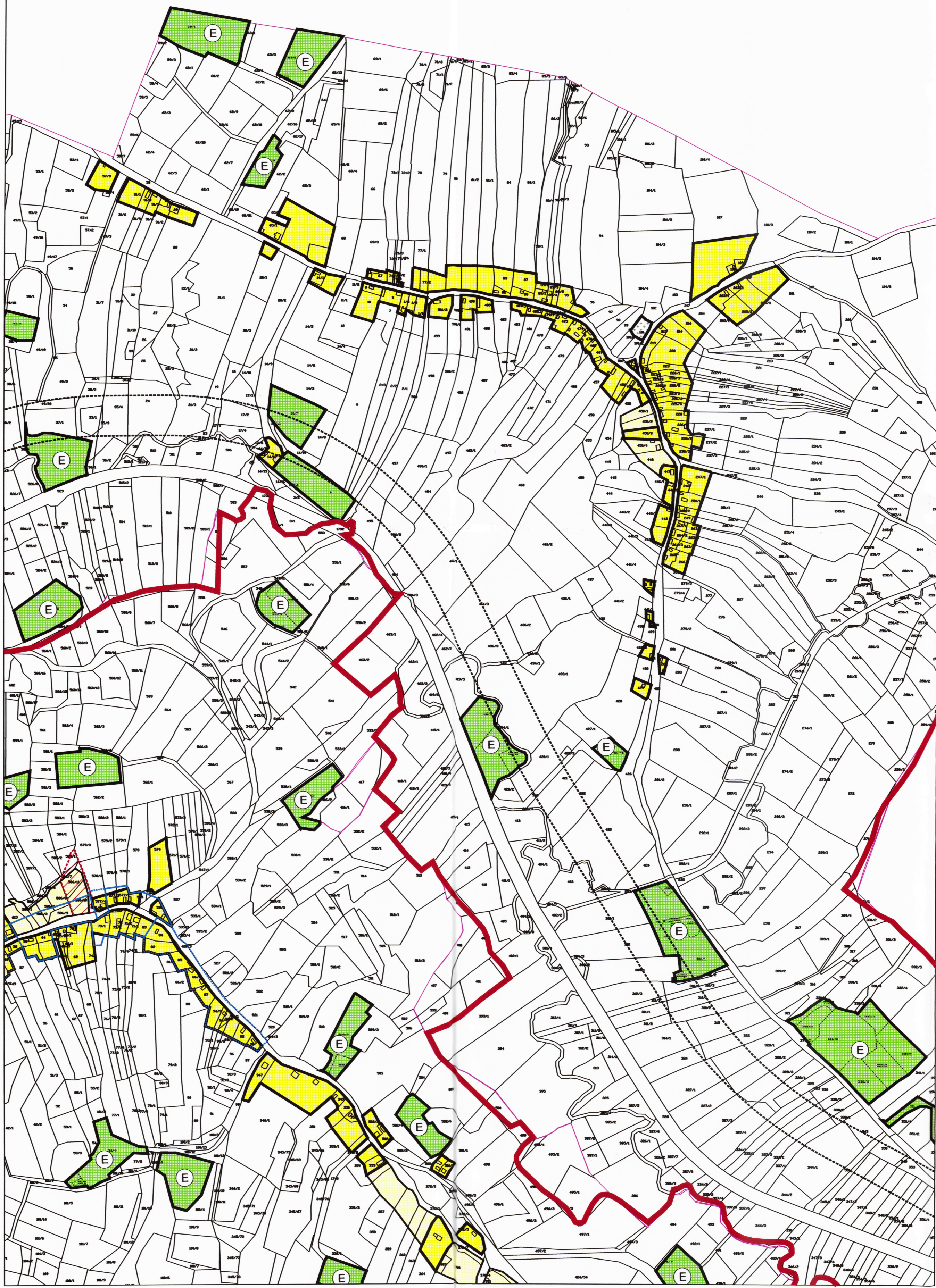

TUMAČ

GRANICE

GRANICA NASELJA

postojeće/planirano

POVRŠINE ZA RAZVOJ I UREĐENJE

- GRAĐEVINSKO PODRUČJE NASELJA

IZGRAĐENI DIO GRAĐEVINSKOG PODRUČJA

NEIZGRAĐENI DIO GRAĐEVINSKOG PODRUČJA
- UREĐENI DIO

- POVRŠINE IZVAN NASELJA

GOSPODARSKA NAMJENA

ZONA ISKORIŠTAVANJA MINERALNIH SIROVINA

GROBLJE

INFRASTRUKTURNI SISTAVI

KORIDOR PROMETNICE

SISAČKO MOSLAVAČKA ŽUPANIJA



GRAD NOVSKA

**PROSTORNI PLAN UREĐENJA GRADA NOVSKE
IV. IZMJENE I DOPUNE**

GRAĐEVINSKO PODRUČJE NASELJA NOVI GRABOVAC

Broj kartografskog prikaza: 5.11.	Mjerilo kartografskog prikaza: 1: 5 000
Odluka o izradi IV. Izmjena i dopuna Prostornog plana uređenja Grada Novske: "Službeni vjesnik" br. 18/20.	Odluka predstavničkog tijela o donošenju IV. Izmjena i dopuna Prostornog plana uređenja Grada Novske: "Službeni vjesnik" br. 21/21.

Javna rasprava objavljena je 03.02.2021. god.	Javni uvid održan je od 04.02.2021. do 11.02.2021. god.
---	---

Pečat tijela odgovornog za provođenje javne rasprave:	Odgovorna osoba za provođenje javne rasprave:
---	---



Mišo Tušek, dipl. ing. geod.

Koordinator izrade Plana: Upravni odjel za komunalno gospodarstvo, prostorno planiranje, graditeljstvo i zaštitu okoliša	Mišo Tušek, dipl.ing.geod.
---	----------------------------

Pravna osoba koja je izradila Plan:
ZAVOD ZA PROSTORNO UREĐENJE SISAČKO - MOSLAVAČKE ŽUPANIJE

Pečat pravne osobe koja je izradila Plan:

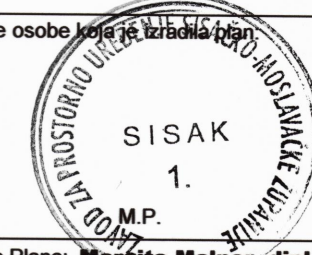

Odgovorna osoba:

Ravnatelj: Domagoj Orić, dipl. ing. prom.

Odgovorni voditelj izrade Plana: Margita Malnar, dipl. ing. arh., ovl. arh. urb.	 MARGITA MALNAR 30 mg arh. ČVLAŠTEVA ARHITEKTA - REANISITICA A-U 454/1
---	---

Stručni tim u izradi plana: 1. Margita Malnar, dipl.ing.arh. 2. Domagoj Orić, dipl.ing.prom. 3. Valentina Šerbec, dipl.ing.arh. 4. Goran Šalić, mag.geog.	5. Darko Bohatka, dipl.ing.agr. 6. Ivan Talijan, dipl.ing.prom. 7. Valentina Sucić, mag.ing.traff. Stručna suradnja: Branka Šimanović, dipl.iur.
---	---

Pečat predstavničkog tijela:



Predsjednik predstavničkog tijela:

Ivica Vulić

Istovjetnost ovog prostornog plana s izvornikom ovjerava:

Pečat nadležnog tijela:

(ime, prezime, potpis)

M.P.