

Naručitelj:  
**REPUBLIKA HRVATSKA**  
**SISAČKO - MOSLAVAČKA ŽUPANIJA**  
**GRAD PETRINJA**



Izvršitelj:  
**CPA CENTAR ZA PROSTORNO UREĐENJE I ARHITEKTURU D.O.O.**

**II. IZMJENE I DOPUNE**  
**PROSTORNOG PLANA UREĐENJA**  
**GRADA PETRINJE**

**4. GRAĐEVINSKA PODRUČJA NASELJA**  
**4.15. LIST - SISAK 15**

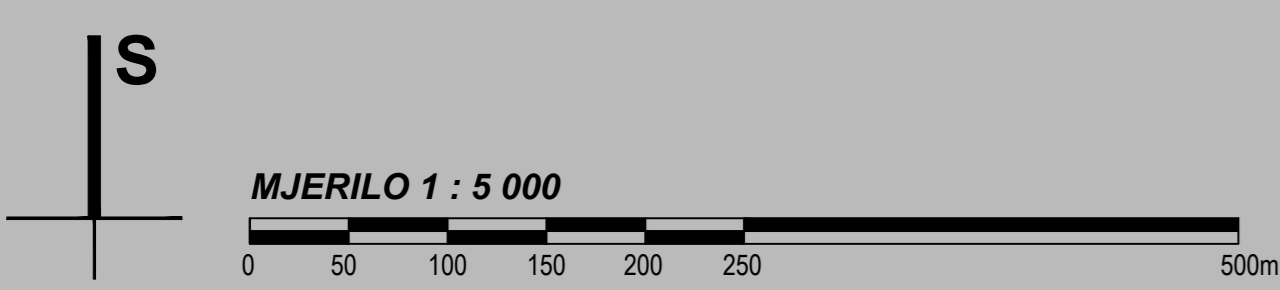

TUMAČ ZNAKOVA	
	GRANICE
	GRANICA GRAĐEVINSKOG PODRUČJA
	RAZVOJ I UREĐENJE POVRŠINA NASELJA
	IZGRAĐENI DIO GRAĐEVINSKOG PODRUČJA
	NEIZGRAĐENI DIO GRAĐEVINSKOG PODRUČJA
	RAZVOJ I UREĐENJE POVRŠINA IZVAN NASELJA
	ŠPORTSKO - REKREACIJSKA NAMJENA
	ZAŠTITNI INFRASTRUKTURNI KORIDORI
	CESTOVNI KORIDOR /PLANIRANI/
	DALEKOVOD /POSTOJEĆI/
	MJERE ZAŠTITE POVIJESNIH RURALNIH NASELJA
	ZONA B - DJELOMIČNA ZAŠTITA POVIJESNIH STRUKTURA
	ZONA Z - AMBIJENTALNA ZAŠTITA (NEIZGRAĐENO)

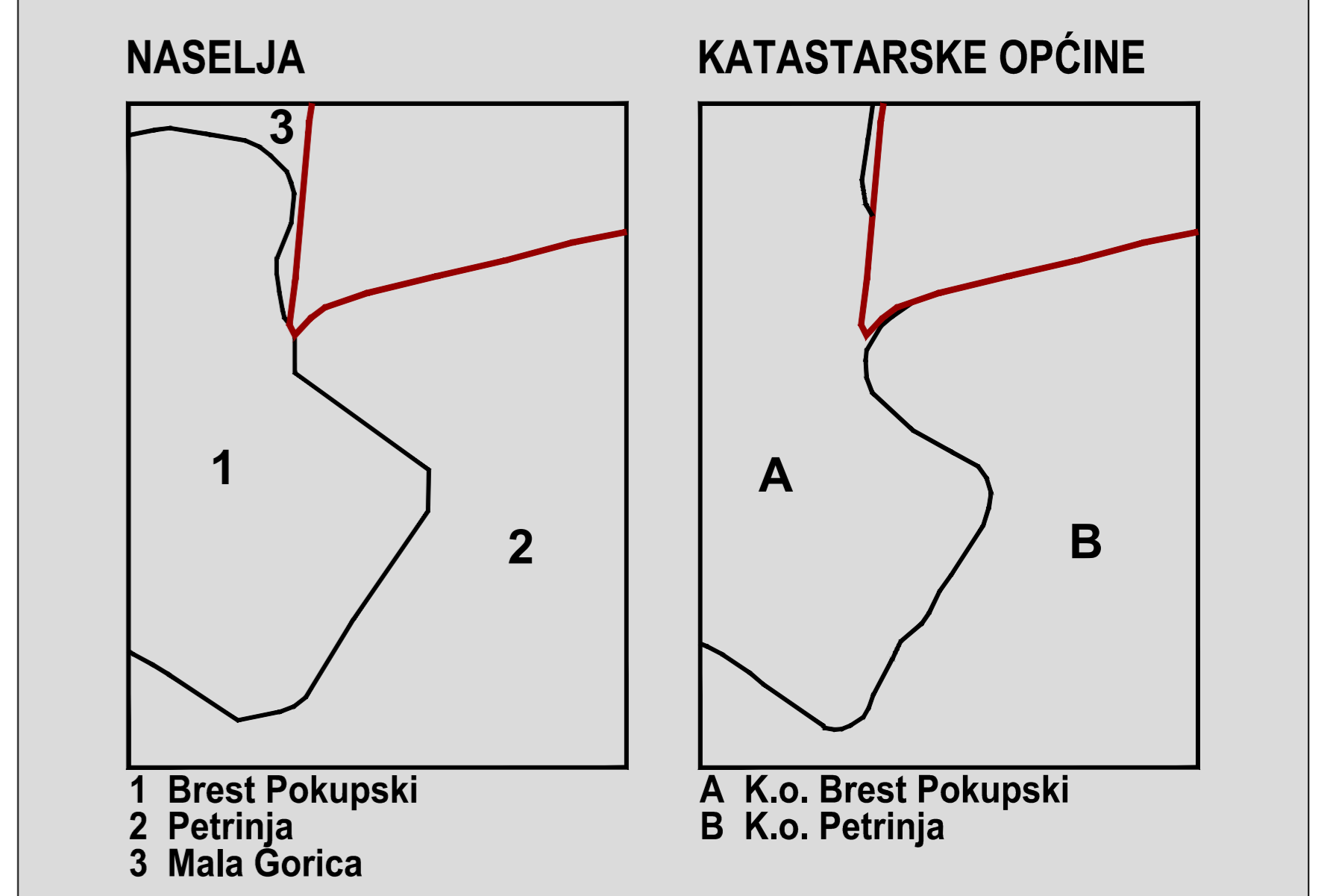
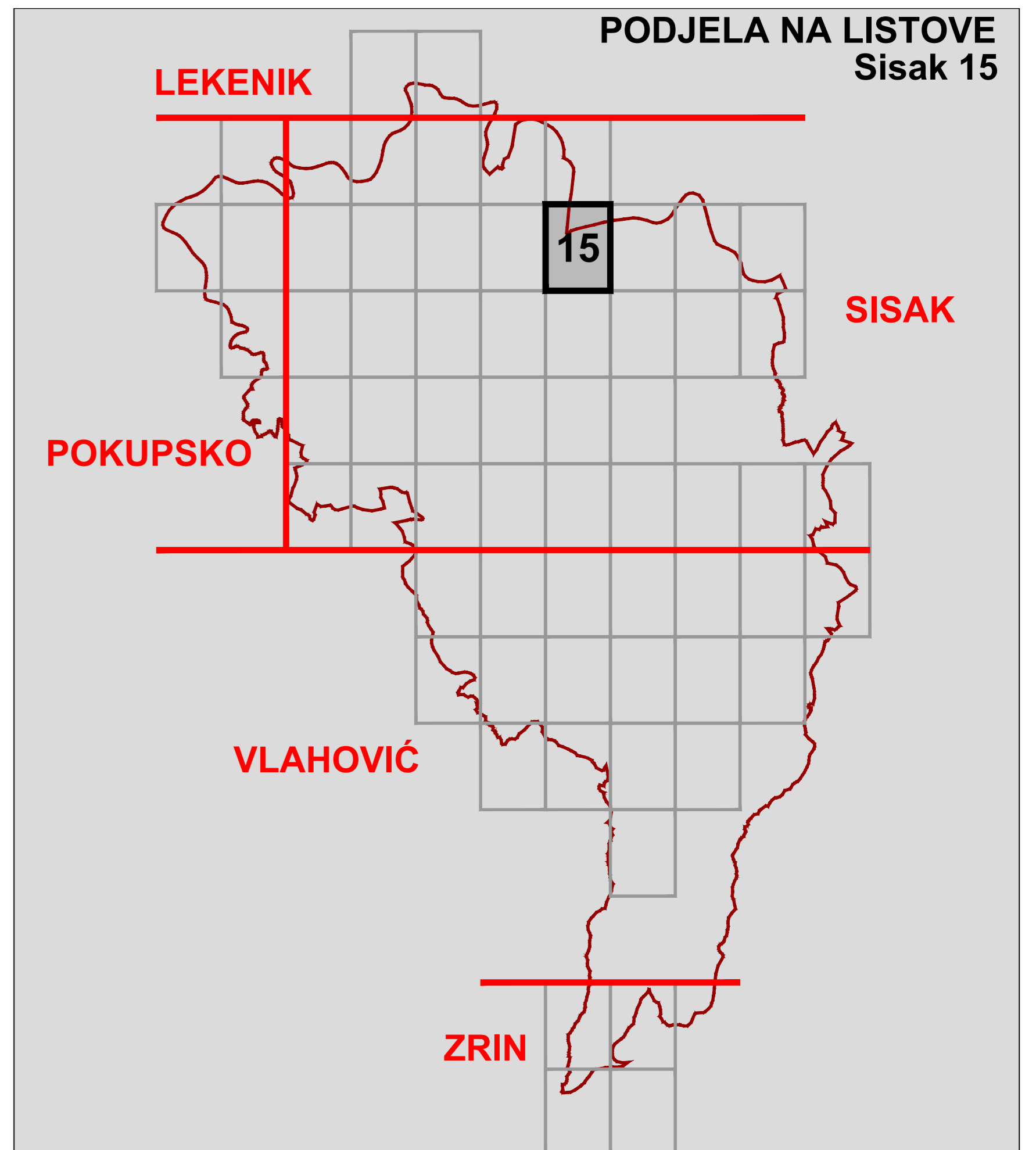
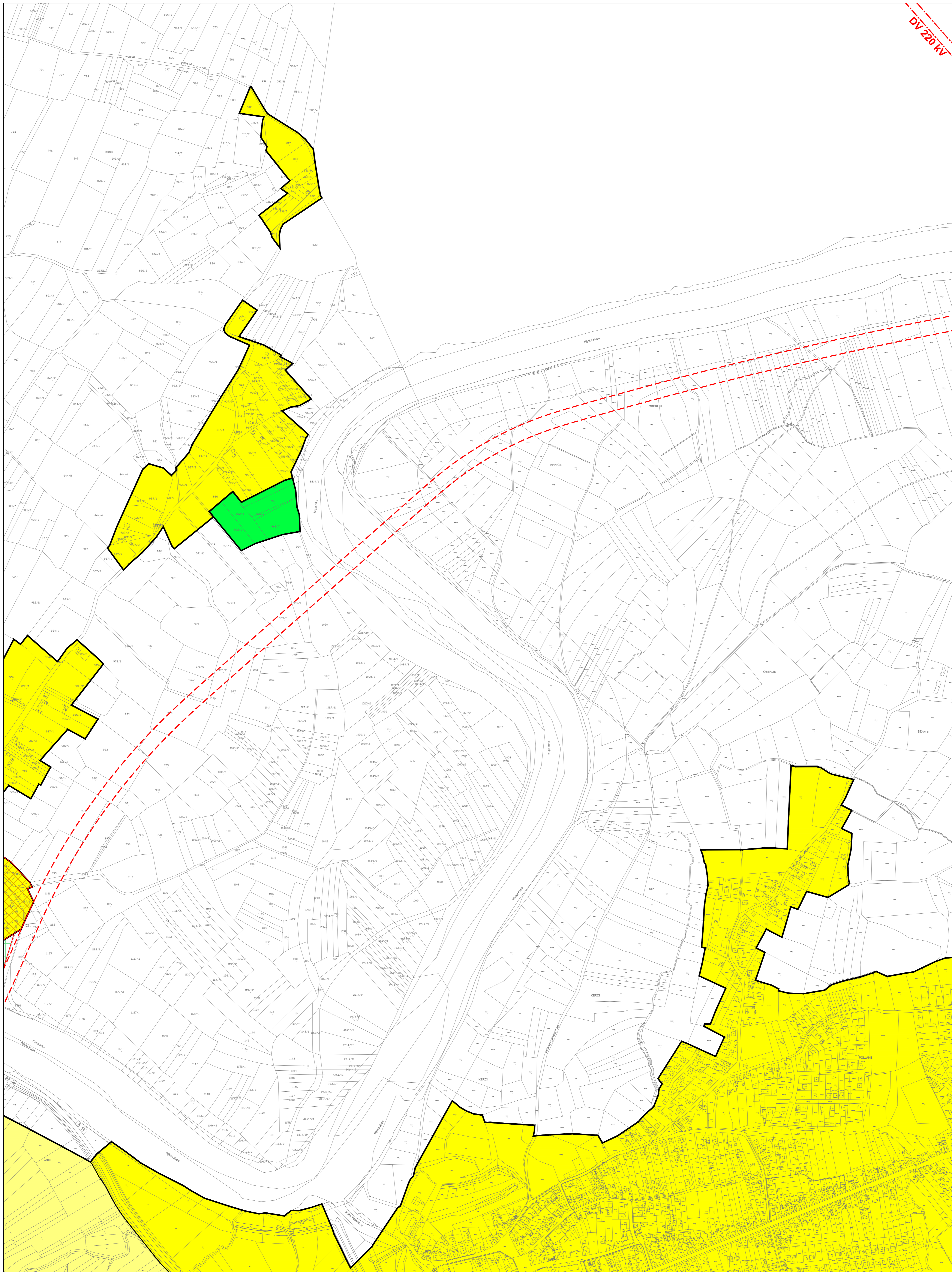

GRAD PETRINJA	
Naziv prostornog plana: <b>II. IZMJENE I DOPUNE</b> <b>PROSTORNOG PLANA UREĐENJA GRADA PETRINJE</b>	
Naziv kartografskog prikaza: <b>4. GRAĐEVINSKA PODRUČJA NASELJA</b> <b>LIST - SISAK 15</b>	
Broj kartografskog prikaza: 4.15.	Mjerilo kartografskog prikaza: 1 : 5000
Odluka Gradskog vijeća Grada Petrinje o izradi II. izmjena i dopuna PPU-a Petrinje: Službeni vjesnik broj 13/08 i 45/11	Odluka Gradskog vijeća Grada Petrinje o donošenju II. izmjena i dopuna PPU-a Petrinje: Službeni vjesnik broj 17/12
Javna rasprava objavljena je: 21. studenog 2011. godine	Javni uvid održan: od 30. studenog 2011. godine do 14. prosinca 2011. godine
Pečat tijela odgovornog za provođenje javne rasprave:  M.P.	Odgovorna osoba za provođenje javne rasprave:  Vlasta Vučelić, dipl.ing.grad.
Suglasnost na plan: ŽUPANIJA SISAČKO - MOSLAVAČKE ŽUPANIJE, prema članku 96. Zakona o prostornom uređenju i gradnji (NN 76/07, 38/09, 55/11, 90/11 i 50/12), suglasnost klasa: 350-02/12-04/04 urbr: 2176/01-02-12-03 od 22. svibnja 2012. godine	
Pravna osoba koja je izradila plan: CPA CENTAR ZA PROSTORNO UREĐENJE I ARHITEKTURU d.o.o.	
Pečat pravne osobe koja je izradila plan:  M.P.	Odgovorna osoba:  Tomislav Dolečki, dipl.ing.arh.
Pečat odgovornog voditelja izrade plana:  M.P.	Odgovorni voditelj izrade Nacrta prijedloga II. izmjena i dopuna PPU-a Petrinje:  Neda Kaminski - Kirš, dipl.ing.arh., ovlaštena arhitektica
Stručni tim u izradi plana: 1. Tomislav Dolečki, dipl.ing.arh. 2. Neda Kaminski - Kirš, dipl.ing.arh. 3. Zrinka Tadić, dipl.ing.arh.	4. Maša Mujakić Ojvan, dipl.ing.arh. 5. Petra Igrc, dipl.ing.arh. 6. Dora Dolečki Glasnović, dipl.ing.arh. 7. Anika Tomić, dipl.ing.grad.
Suradnja u izradi plana: 1. Josip Šterfičić, dipl.ing.arh. 2. Barbara Vajdić, dipl.oecoc. 3. Natasa Horvat, dipl.ing.biolog.	
Pečat Gradskog vijeća Grada Petrinje:  M.P.	Predsjednik Gradskog vijeća Grada Petrinje:  Darko Dumbović
Istovjetnost ovog prostornog plana s izvornikom ovjerava:  (ime, prezime, potpis)	Pečat nadležnog tijela:  M.P.