

Naručitelj:
REPUBLIKA HRVATSKA
SISAČKO - MOSLAVAČKA ŽUPANIJA
GRAD PETRINJA



Izvršitelj:
 CPA CENTAR ZA PROSTORNO UREĐENJE I ARHITEKTURU D.O.O.

II. IZMJENE I DOPUNE
PROSTORNOG PLANA UREĐENJA
GRADA PETRINJE

4. GRAĐEVINSKA PODRUČJA NASELJA
4.32. LIST - SISAK 35

MJERILO 1 : 5 000

TUMAČ ZNAKOVA

- GRANICE
- GRANICA GRAĐEVINSKOG PODRUČJA
- RAZVOJ I UREĐENJE POVRŠINA NASELJA
- IZGRAĐENI DIO GRAĐEVINSKOG PODRUČJA
- GROBLJE - POSTOJEĆE
- RAZVOJ I UREĐENJE POVRŠINA IZVAN NASELJA
- ŠPORTSKO - REKREACIJSKA NAMJENA
- GROBLJE - POSTOJEĆE
- ZAŠTITNI INFRASTRUKTURNI KORIDORI
- CESTOVNI KORIDOR /PLANIRANI/
- CESTOVNI KORIDOR /PLANIRANI - alternativni koridori/
- MJERE ZAŠTITE POVIJESNIH RURALNIH NASELJA
- ZONA C - AMBIJENTALNA ZAŠTITA (IZGRAĐENO)

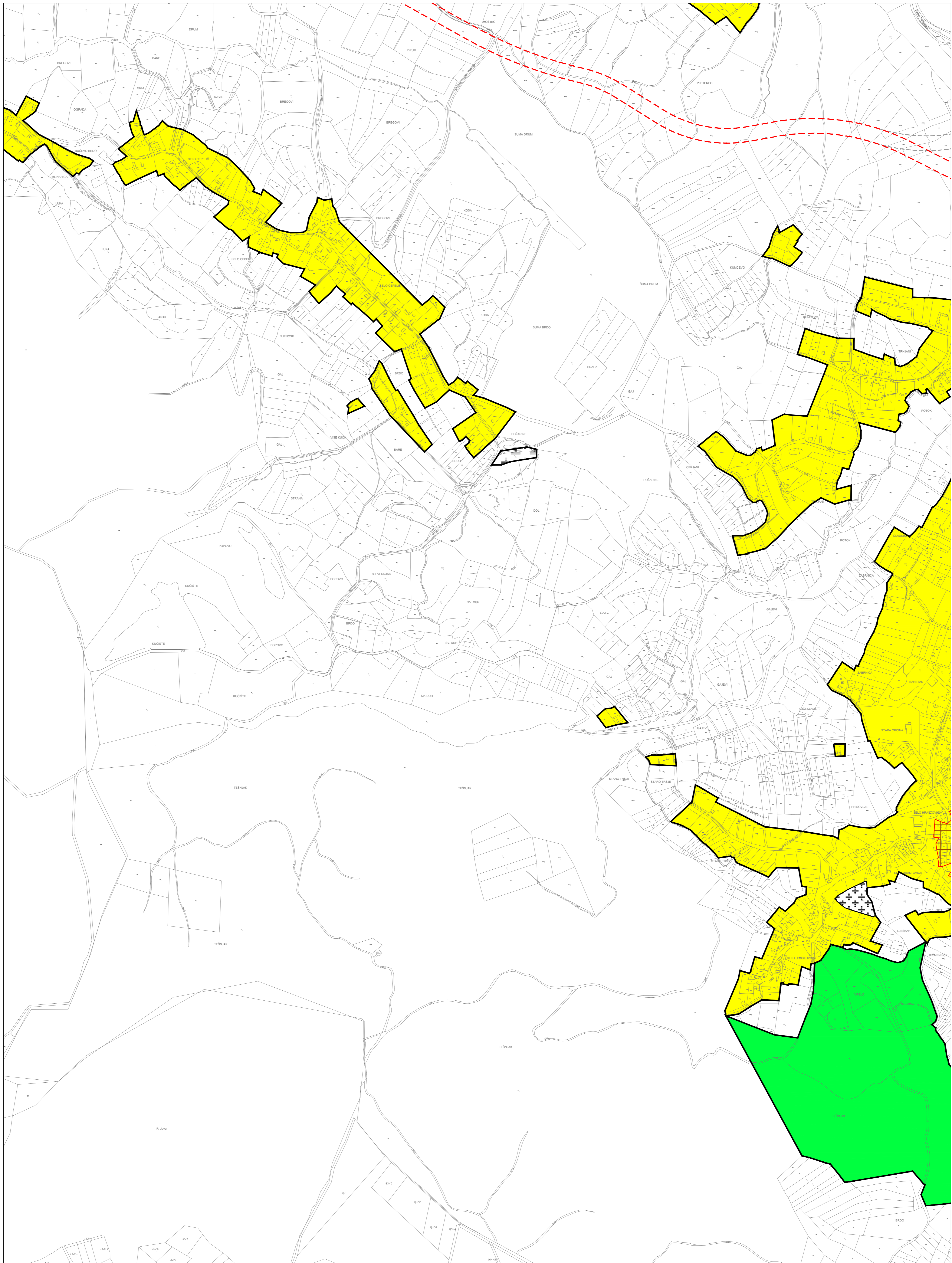

PODJELA NA LISTOVE
 Sisak 35

LEKENIK
 SISAK
 POKUPSKO
 35
 VLAHOVIĆ
 ZRIN

NASELJA

4	5
1	2
3	

1 Pecki
 2 Gornja Bačuga
 3 Hrastovica
 4 Cepeliš
 5 Petrinja

KATASTARSKE OPĆINE

E
D
C
A
B

A K.o. Pecki
 B K.o. Bačuga
 C K.o. Hrastovica
 D K.o. Cepeliš
 E K.o. Petrinja

GRAD PETRINJA

Naziv prostornog plana: **II. IZMJENE I DOPUNE PROSTORNOG PLANA UREĐENJA GRADA PETRINJE**

Naziv kartografskog prikaza: **4. GRAĐEVINSKA PODRUČJA NASELJA LIST - SISAK 35**

Broj kartografskog prikaza: 4.32. Mjerilo kartografskog prikaza: 1 : 5000

Odluka Gradskog vijeća Grada Petrinje o izradi II. izmjena i dopuna PPU-a Petrinje: Službeni vjesnik broj 1308 i 45/11
 Odluka Gradskog vijeća Grada Petrinje o donošenju II. izmjena i dopuna PPU-a Petrinje: Službeni vjesnik broj 1712

Javna rasprava objavljena je: 21. studenog 2011. godine
 Javni uvid održan: od 30. studenog 2011. godine do 14. prosinca 2011. godine

Pečat tijela odgovornog za provođenje javne rasprave: M.P.
 Odgovorna osoba za provođenje javne rasprave: Vlasta Vučječ, dipl.ing.grad.

Suglasnost na plan: ŽUPANIJA SISAČKO - MOSLAVAČKE ŽUPANIJE, prema članku 96. Zakona o prostornom uređenju i gradnji (NN 76/07, 38/09, 55/11, 90/11 i 50/12), suglasnost klasa: 350-02/12-04/04 urbr: 2176/01-02-12-03 od 22. svibnja 2012. godine

Pravna osoba koja je izradila plan: CPA CENTAR ZA PROSTORNO UREĐENJE I ARHITEKTURU d.o.o.

Pečat pravne osobe koja je izradila plan: M.P.
 Odgovorna osoba: Tomislav Dolečki, dipl.ing.arh.

Pečat odgovornog voditelja izrade plana: M.P.
 Odgovorni voditelj izrade Nacrta prijedloga II. izmjena i dopuna PPU-a Petrinje: Neda Kaminski - Kirš, dipl.ing.arh., ovlaštena arhitektica

Stručni tim u izradi plana:
 1. Tomislav Dolečki, dipl.ing.arh.
 2. Neda Kaminski - Kirš, dipl.ing.arh.
 3. Zrinka Tadić, dipl.ing.arh.
 4. Maša Mujakić Ojvan, dipl.ing.arh.
 5. Petra Igrc, dipl.ing.arh.
 6. Dora Dolečki Glisnović, dipl.ing.arh.
 7. Anika Tomić, dipl.ing.grad.
 Suradnja u izradi plana:
 1. Josip Šterfičić, dipl.iur.
 2. Barbara Vajdić, dipl.oec.
 3. Nataša Horvat, dipl.ing.biolog.

Pečat Gradskog vijeća Grada Petrinje: M.P.
 Predsjednik Gradskog vijeća Grada Petrinje: Darko Dumbović

Istovjetnost ovog prostornog plana s izvornikom ovjerava: M.P.
 Pečat nadležnog tijela: M.P.

(ime, prezime, potpis)