

Naručitelj:  
**REPUBLIKA HRVATSKA**  
**SISAČKO - MOSLAVAČKA ŽUPANIJA**  
**GRAD PETRINJA**



Izvršitelj:  
 CPA CENTAR ZA PROSTORNO UREĐENJE I ARHITEKTURU D.O.O.

**II. IZMJENE I DOPUNE**  
**PROSTORNOG PLANA UREĐENJA**  
**GRADA PETRINJE**

**4. GRAĐEVINSKA PODRUČJA NASELJA**  
**4.38. LIST - SISAK 45**

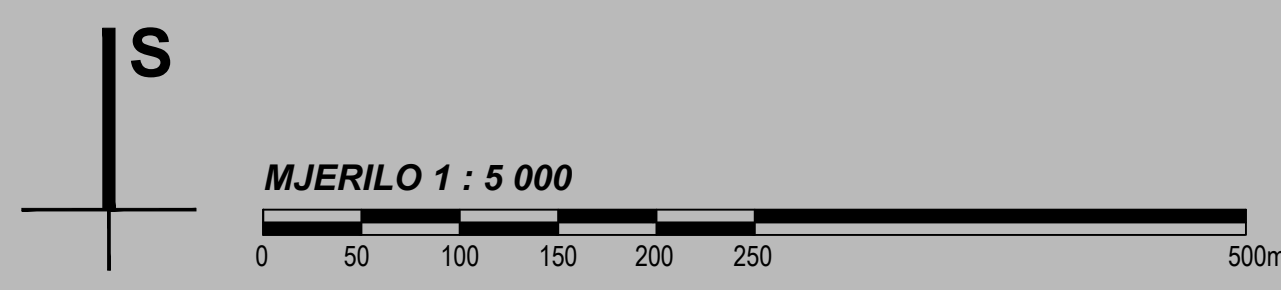

TUMAČ ZNAKOVA	
	GRANICE
	GRANICA GRAĐEVINSKOG PODRUČJA
	RAZVOJ I UREĐENJE POVRŠINA NASELJA
	IZGRAĐENI DIO GRAĐEVINSKOG PODRUČJA
	RAZVOJ I UREĐENJE POVRŠINA IZVAN NASELJA
	UGOSTITELJSKO TURISTIČKA NAMJENA
	GROBLJE - POSTOJEĆE
	ZAŠTITNI INFRASTRUKTURNI KORIDORI
	NAFTOVOD /POSTOJEĆI I PLANIRANI/ PLINOVOD /PLANIRANI/
	CESTOVNI KORIDOR /PLANIRANI/

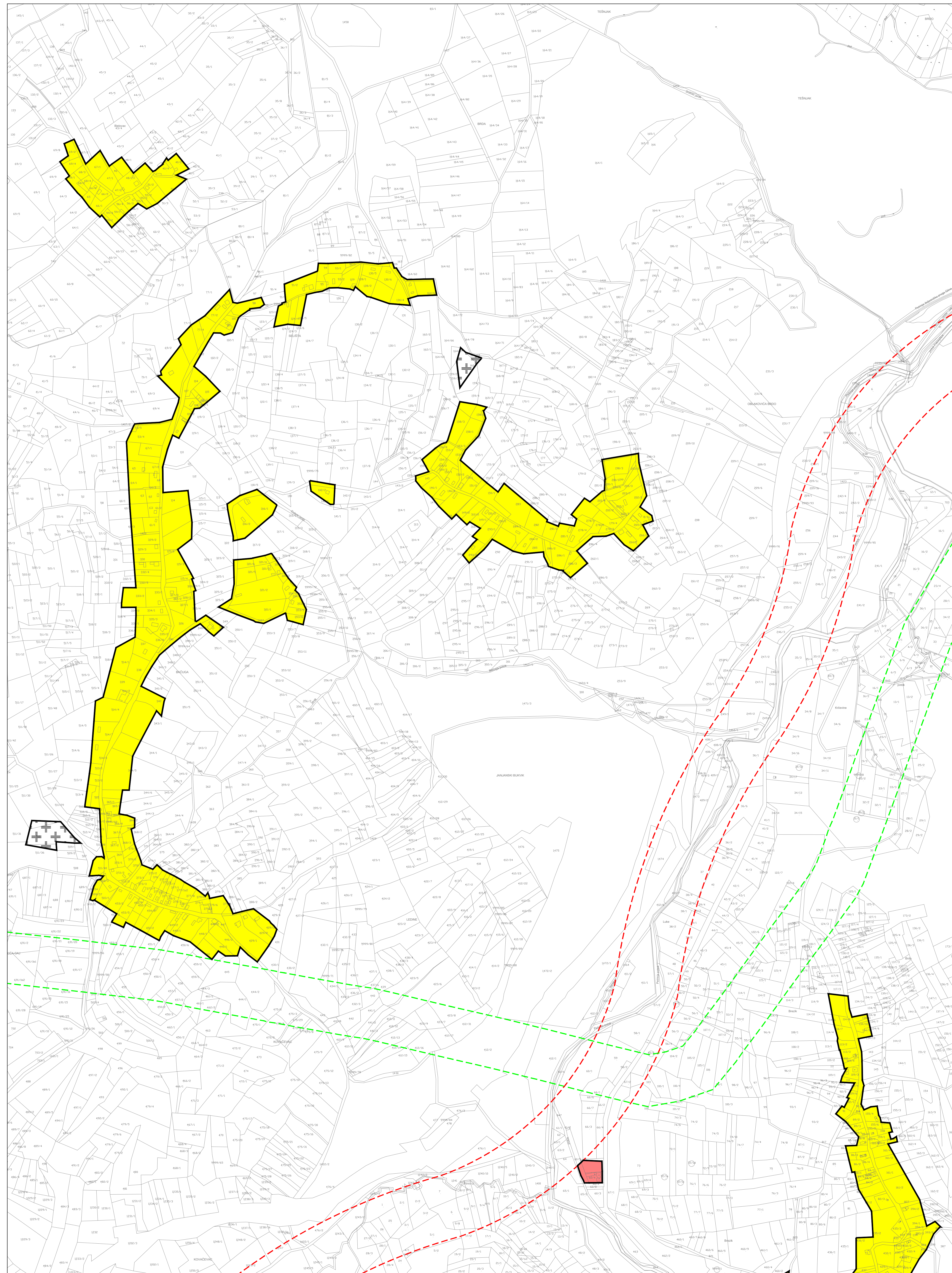

**PODJELA NA LISTOVE**  
**Sisak 45**

**NASELJA**

7	6
4	5
2	3

**KATASTARSKE OPĆINE**

F	E
B	D
C	A

1 Donja Bačuga  
 2 Prnjavor Čuntićki  
 3 Hrvatski Čuntić  
 4 Gornja Bačuga  
 5 Klinac  
 6 Hrastovica  
 7 Pecki

A K.o. Prnjavor Čuntićki  
 B K.o. Bačuga  
 C K.o. Čuntić  
 D K.o. Klinac  
 E K.o. Hrastovica  
 F K.o. Pecki

**GRAD PETRINJA**

Naziv prostornog plana:  
**II. IZMJENE I DOPUNE**  
**PROSTORNOG PLANA UREĐENJA GRADA PETRINJE**

Naziv kartografskog prikaza:  
**4. GRAĐEVINSKA PODRUČJA NASELJA**  
**LIST - SISAK 45**

Broj kartografskog prikaza: 4.38.	Mjerilo kartografskog prikaza: 1 : 5000
Odluka Gradskog vijeća Grada Petrinje o izradi II. Izmjena i dopuna PPUG-a Petrinje: Službeni vjesnik broj 13/08 i 14/11	Odluka Gradskog vijeća Grada Petrinje o donošenju II. Izmjena i dopuna PPUG-a Petrinje: Službeni vjesnik broj 17/12
Javna rasprava objavljena je: 21. studenog 2011. godine	Javni uvid održan: od 30. studenog 2011. godine do 14. prosinca 2011. godine
Pečat tijela odgovornog za provođenje javne rasprave: M.P.	Odgovorna osoba za provođenje javne rasprave: Vlasta Vučlec, dipl.ing.grad.

Suglasnost na plan:  
 ŽUPANIJA SISAČKO - MOSLAVAČKE ŽUPANIJE, prema članku 98. Zakona o prostornom uređenju i gradnji (NN 76/07, 38/09, 55/11, 90/11 i 80/12), suglasnost klasa: 350-02/12-04/04 urbr: 2176/01-02-12-03 od 22. svibnja 2012. godine

Prava osoba koja je izradila plan:  
 CPA CENTAR ZA PROSTORNO UREĐENJE I ARHITEKTURU d.o.o.

Pečat pravne osobe koja je izradila plan: M.P.	Odgovorna osoba: Tomislav Dolečki, dipl.ing.arh.
Pečat odgovornog voditelja izrade plana: M.P.	Odgovorni voditelj izrade Nacrta prijedloga II. Izmjena i dopuna PPUG-a Petrinje: Neda Kaminski - Kirš, dipl.ing.arh. ovlaštena arhitektica

Stručni tim u izradi plana:

1. Tomislav Dolečki, dipl.ing.arh.	4. Maša Mujakić Ojvan, dipl.ing.arh.	Suradnja u izradi Plana:
2. Neda Kaminski - Kirš, dipl.ing.arh.	5. Petra Igrc, dipl.ing.arh.	1. Josip Štefčić, dipl.iur.
3. Zrinka Tadić, dipl.ing.arh.	6. Dora Dolečki Glasinović, dipl.ing.arh.	2. Barbara Vajdić, dipl.oec.
	7. Anika Tomić, dipl.ing.grad.	3. Nataša Horvat, dipl.ing.biolog.

Pečat Gradskog vijeća Grada Petrinje: M.P.	Predsjednik Gradskog vijeća Grada Petrinje: Darko Dumbović
Istovjetnost ovog prostornog plana s izvornikom ovjerava: (ime, prezime, potpis)	Pečat nadležnog tijela: M.P.