

Naručitelj:  
**REPUBLIKA HRVATSKA**  
**SISAČKO - MOSLAVAČKA ŽUPANIJA**  
**GRAD PETRINJA**



Izvršitelj:  
 CPA CENTAR ZA PROSTORNO UREĐENJE I ARHITEKTURU D.O.O.

**II. IZMJENE I DOPUNE**  
**PROSTORNOG PLANA UREĐENJA**  
**GRADA PETRINJE**

**4. GRAĐEVINSKA PODRUČJA NASELJA**  
**4.53. LIST - VLAHOVIĆ 16**

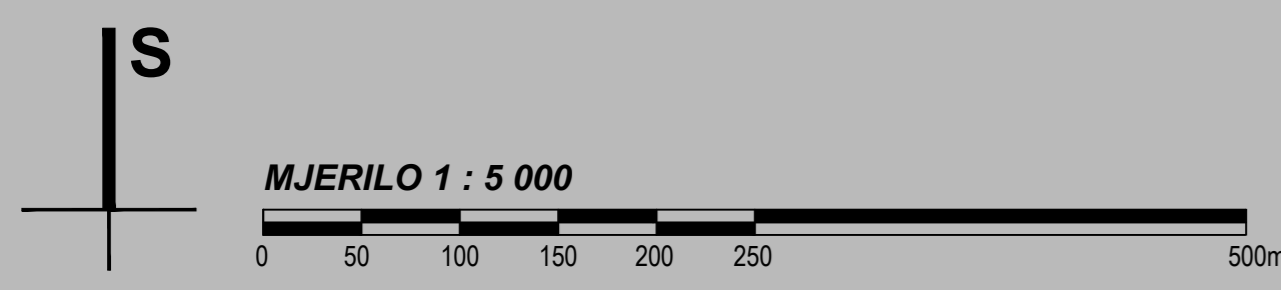

| TUMAČ ZNAKOVA |  |
|---------------|--|
|               | GRANICE                                  |
|               | GRANICA GRAĐEVINSKOG PODRUČJA            |
|               | RAZVOJ I UREĐENJE POVRŠINA NASELJA       |
|               | IZGRAĐENI DIO GRAĐEVINSKOG PODRUČJA      |
|               | RAZVOJ I UREĐENJE POVRŠINA IZVAN NASELJA |
|               | ŠPORTSKO - REKREACIJSKA NAMJENA          |
|               | GROBLJE - POSTOJEĆE                      |

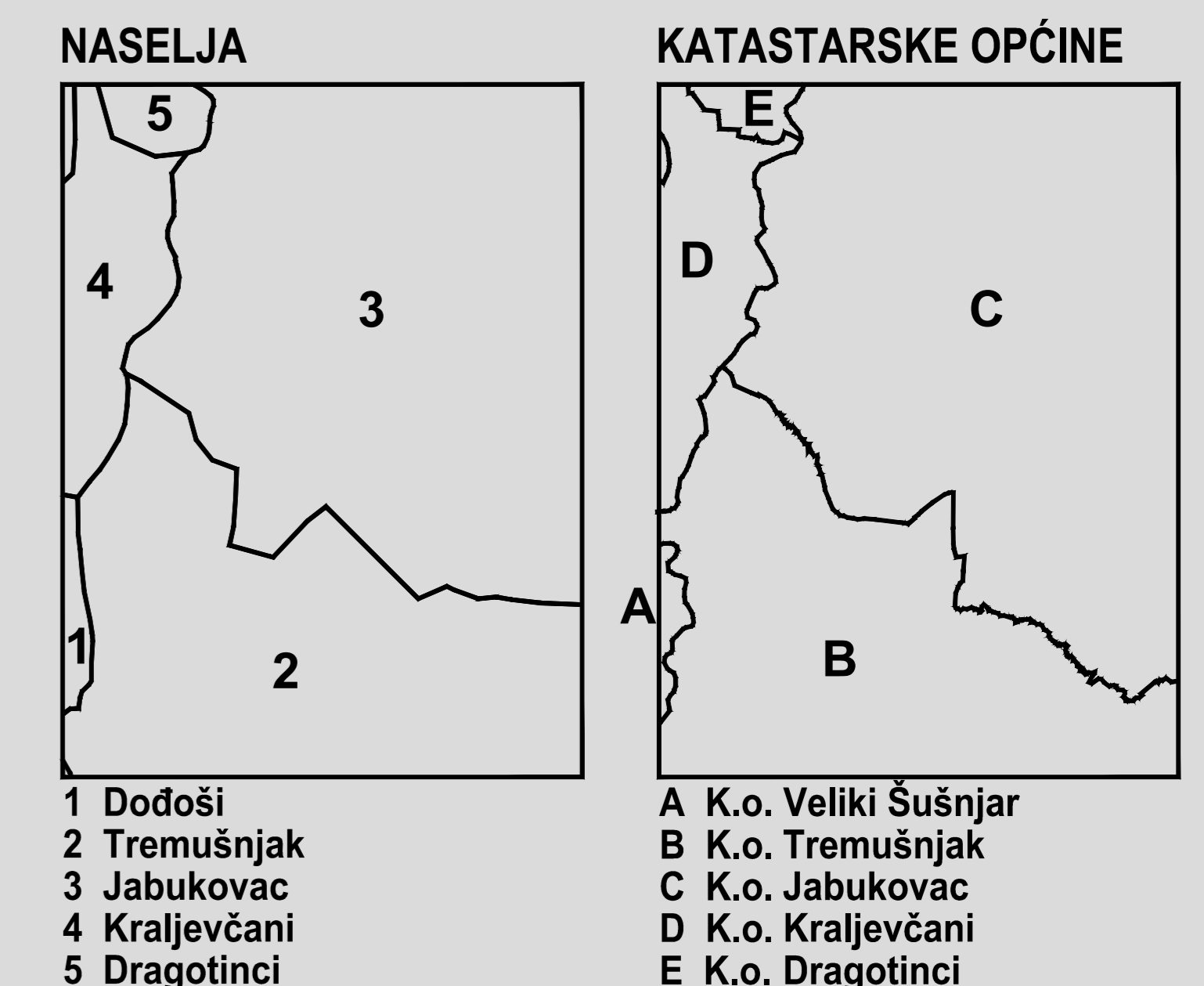
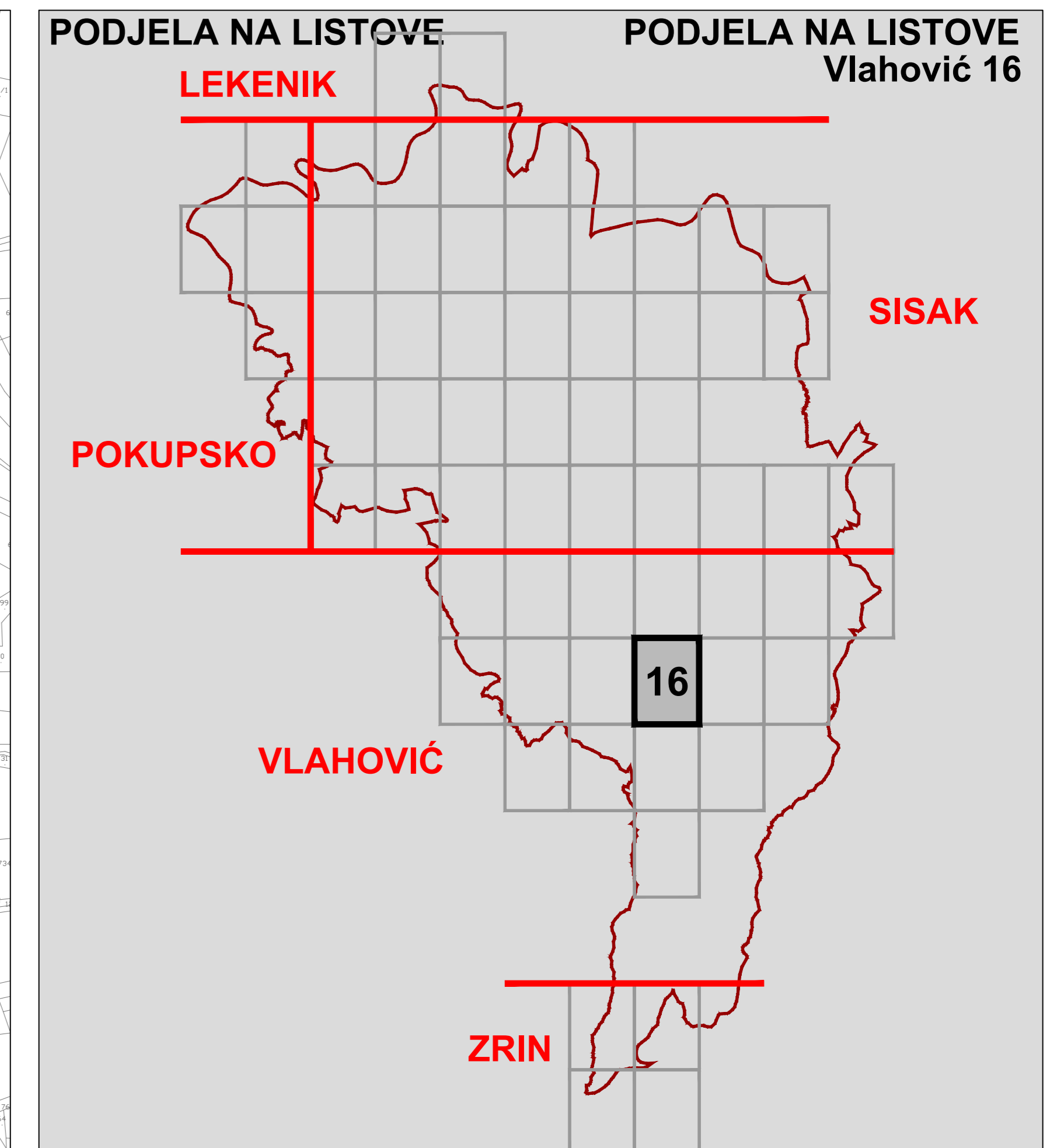
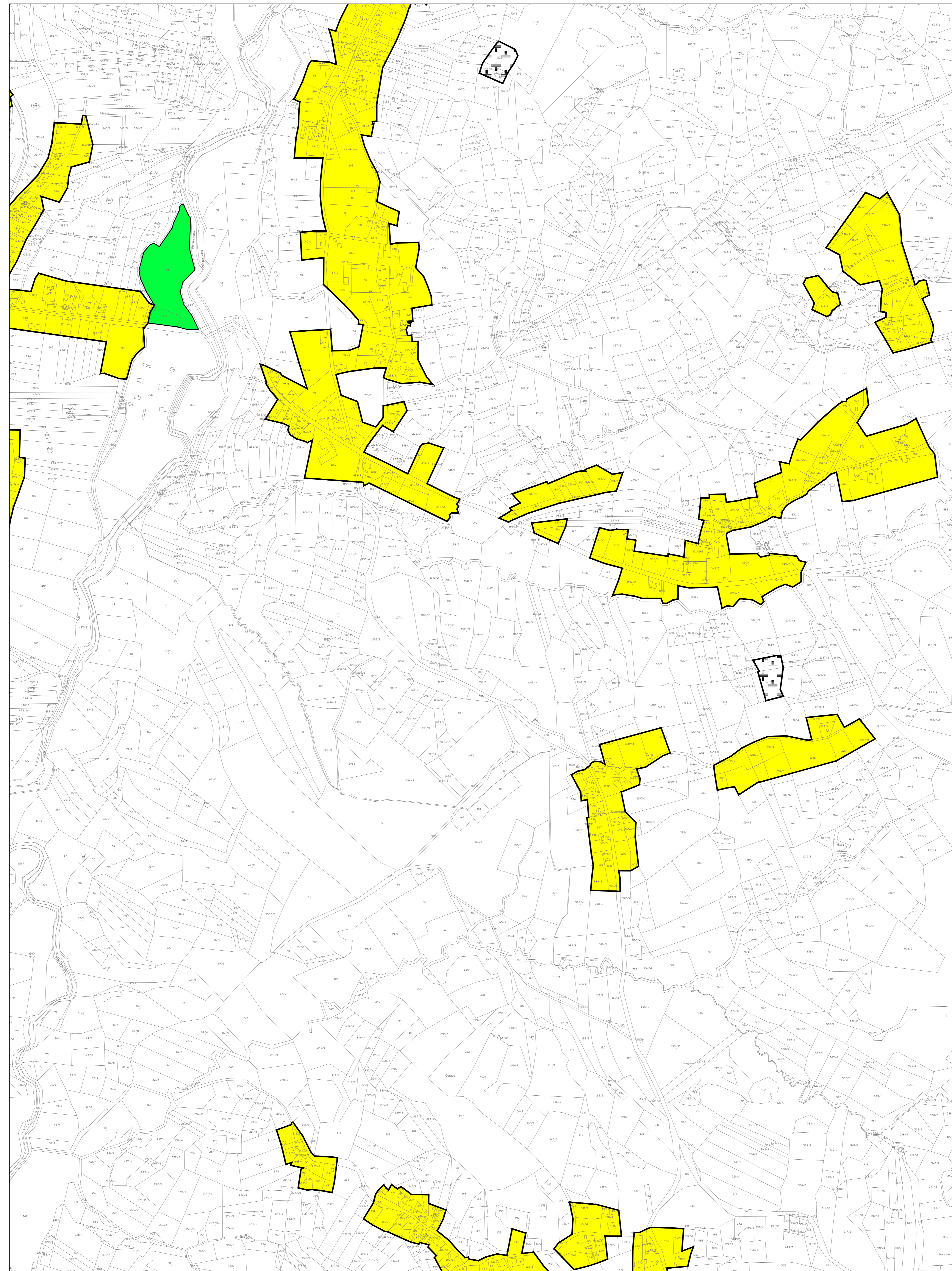

| GRAD PETRINJA  |   |
|--|---|
| Naziv prostornog plana:<br><b>II. IZMJENE I DOPUNE</b><br><b>PROSTORNOG PLANA UREĐENJA GRADA PETRINJE</b>  |   |
| Naziv kartografskog prikaza:<br><b>4. GRAĐEVINSKA PODRUČJA NASELJA</b><br><b>LIST - VLAHOVIĆ 16</b>  |   |
| Broj kartografskog prikaza: 4.53.  | Mjerilo kartografskog prikaza: 1 : 5000   |
| Odluka Gradskog vijeća Grada Petrinje o izradi II. Izmjena i dopuna PPUG-a Petrinje: Službeni vjesnik broj 13/08 i 14/11   | Odluka Gradskog vijeća Grada Petrinje o donošenju II. Izmjena i dopuna PPUG-a Petrinje: Službeni vjesnik broj 17/12                                     |
| Javna rasprava objavljena je: 21. studenog 2011. godine  | Javni uvid održan: od 30. studenog 2011. godine do 14. prosinca 2011. godine  |
| Pečat tijela odgovornog za provođenje javne rasprave:<br>M.P.  | Odgovorna osoba za provođenje javne rasprave:<br>.....<br>Vlasta Vučlec, dipl.ing.grad.   |
| Suglasnost na plan:<br>ŽUPANIJA SISAČKO - MOSLAVAČKA ŽUPANIJE, prema članku 98. Zakona o prostornom uređenju i gradnji (NN 76/07, 38/09, 55/11, 90/11 i 90/12), suglasnost klasa: 350-02/12-04/04 urbr: 2176/01-02-12-03 od 22. svibnja 2012. godine |   |
| Pravna osoba koja je izradila plan:<br>CPA CENTAR ZA PROSTORNO UREĐENJE I ARHITEKTURU d.o.o.   |   |
| Pečat pravne osobe koja je izradila plan:<br>M.P.  | Odgovorna osoba:<br>.....<br>Tomislav Dolečki, dipl.ing.arh.  |
| Pečat odgovornog voditelja izrade plana:<br>M.P.   | Odgovorni voditelj izrade Nacrta prijedloga II. Izmjena i dopuna PPUG-a Petrinje:<br>.....<br>Neda Kaminski - Kirš, dipl.ing.arh. ovlaštena arhitektica |
| Stručni tim u izradi plana:<br>1. Tomislav Dolečki, dipl.ing.arh.<br>2. Neda Kaminski - Kirš, dipl.ing.arh.<br>3. Zrinka Tadić, dipl.ing.arh.  | 4. Maša Mujakić Ojvan, dipl.ing.arh.<br>5. Petra Igrc, dipl.ing.arh.<br>6. Dora Dolečki Glasinović, dipl.ing.arh.<br>7. Anika Tomić, dipl.ing.grad.     |
| Suradnja u izradi Plana:<br>1. Josip Štefčić, dipl.iur.<br>2. Barbara Vajdić, dipl.oec.<br>3. Nataša Horvat, dipl.ing.biolog.  |   |
| Pečat Gradskog vijeća Grada Petrinje:<br>M.P.  | Predsjednik Gradskog vijeća Grada Petrinje:<br>.....<br>Darko Dumbović  |
| Istovjetnost ovog prostornog plana s izvornikom ovjerava:<br>.....<br>(ime, prezime, potpis)   | Pečat nadležnog tijela:<br>M.P.   |