

Naručitelj:
REPUBLIKA HRVATSKA
SISAČKO - MOSLAVAČKA ŽUPANIJA
GRAD PETRINJA



Izvršitelj:
 CPA CENTAR ZA PROSTORNO UREĐENJE I ARHITEKTURU D.O.O.

II. IZMJENE I DOPUNE
PROSTORNOG PLANA UREĐENJA
GRADA PETRINJE

4. GRAĐEVINSKA PODRUČJA NASELJA
4.28. LIST - SISAK 31

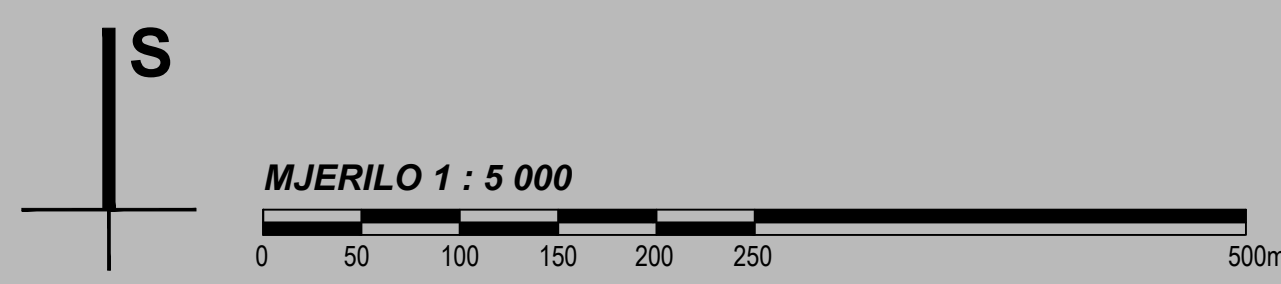

TUMAČ ZNAKOVA	
	GRANICE
	GRANICA GRAĐEVINSKOG PODRUČJA
	RAZVOJ I UREĐENJE POVRŠINA NASELJA IZGRAĐENI DIO GRAĐEVINSKOG PODRUČJA
	ZAŠTITNI INFRASTRUKTURNI KORIDORI DALEKOVOD /POSTOJEĆI/

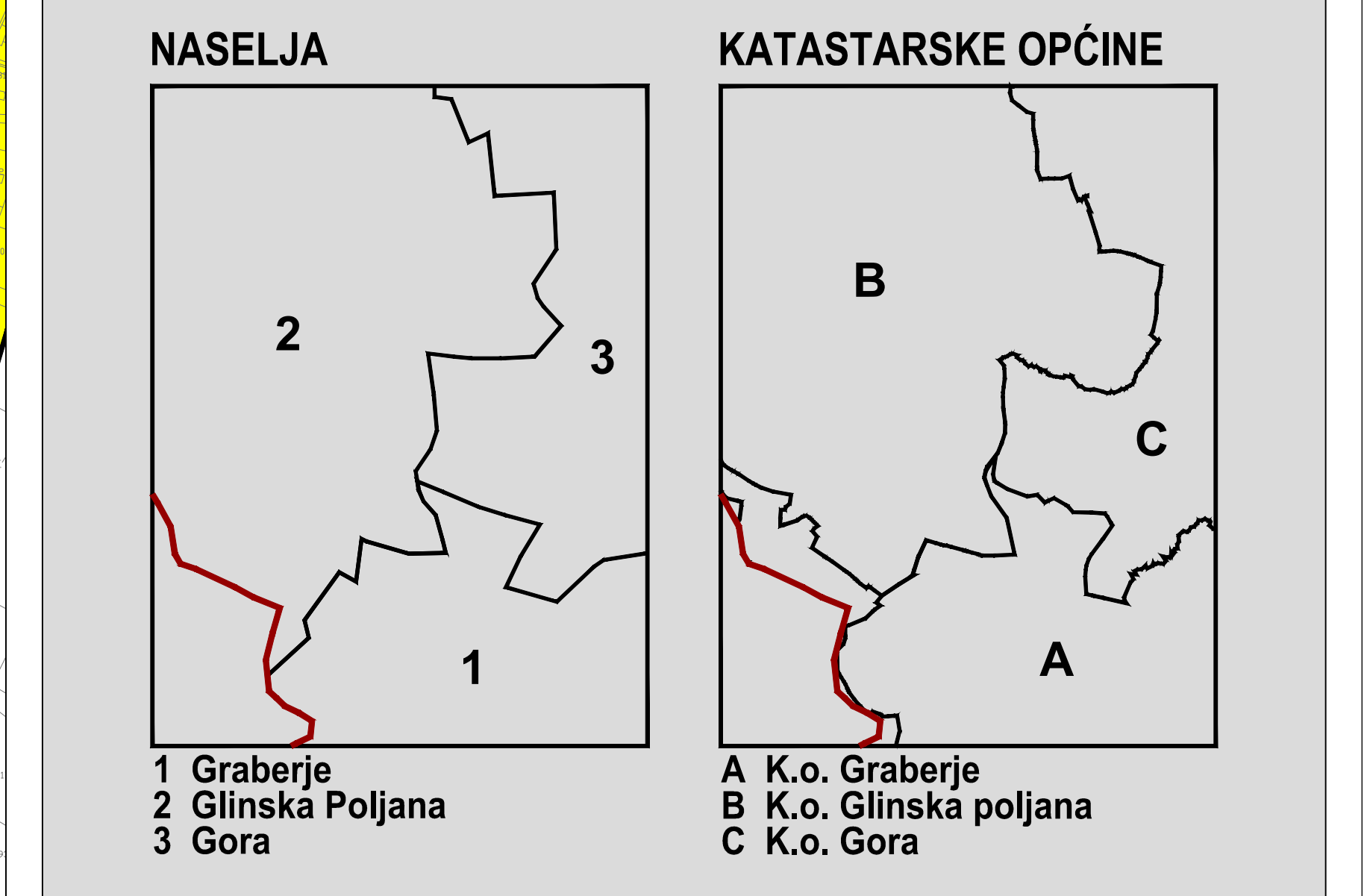
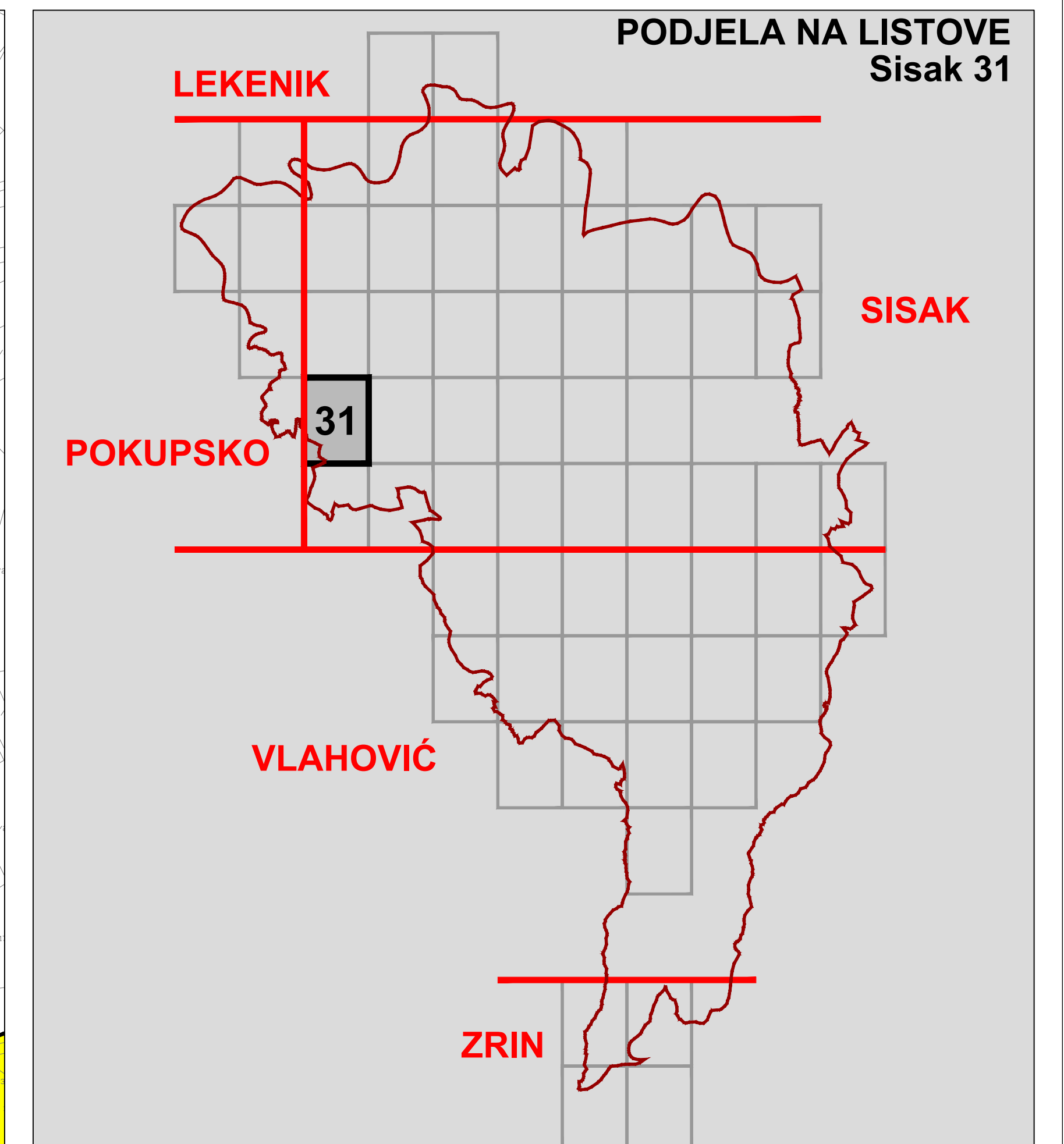
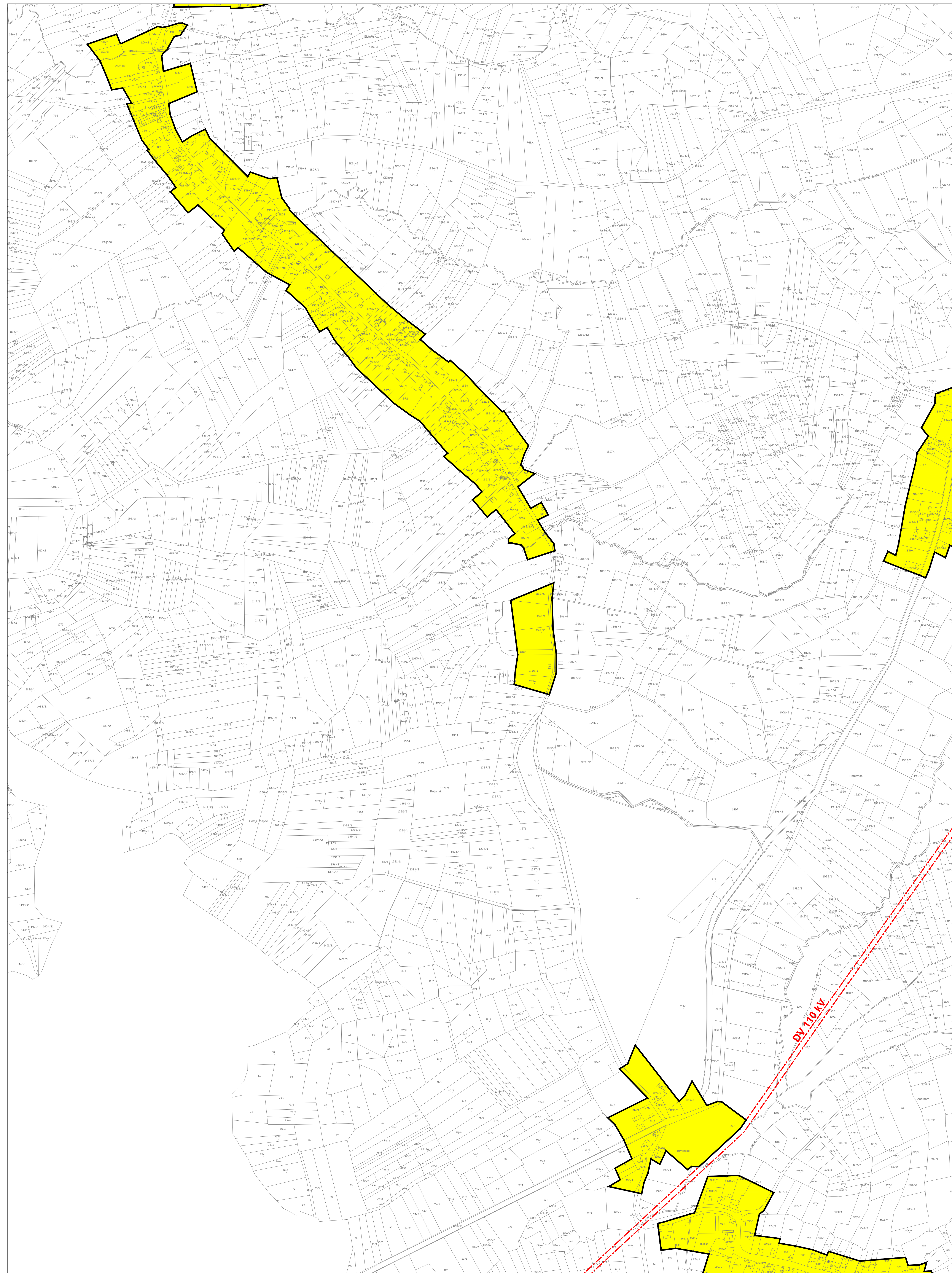

GRAD PETRINJA	
Naziv prostornog plana: II. IZMJENE I DOPUNE PROSTORNOG PLANA UREĐENJA GRADA PETRINJE	
Naziv kartografskog prikaza: 4. GRAĐEVINSKA PODRUČJA NASELJA LIST - SISAK 31	
Broj kartografskog prikaza: 4.28.	Mjerilo kartografskog prikaza: 1 : 5000
Odluka Gradskog vijeća Grada Petrinje o izradi II. Izmjena i dopuna PPUG-a Petrinje: Službeni vjesnik broj 13/08 i 14/11	Odluka Gradskog vijeća Grada Petrinje o donošenju II. Izmjena i dopuna PPUG-a Petrinje: Službeni vjesnik broj 17/12
Javna rasprava objavljena je: 21. studenog 2011. godine	Javni uvjidi održani: od 30. studenog 2011. godine do 14. prosinca 2011. godine
Pečat tijela odgovornog za provođenje javne rasprave: M.P.	Odgovorna osoba za provođenje javne rasprave: Vlasta Vučlec, dipl.ing.grad.
Suglasnost na plan: ŽUPANIJA SISAČKO - MOSLAVAČKA ŽUPANIJE, prema članku 98. Zakona o prostornom uređenju i gradnji (NN 76/07, 38/09, 55/11, 90/11 i 80/12), suglasnost klasa: 350-02/12-04/04 urbr: 2176/01-02-12-03 od 22. svibnja 2012. godine	
Pravna osoba koja je izradila plan: CPA CENTAR ZA PROSTORNO UREĐENJE I ARHITEKTURU d.o.o.	
Pečat pravne osobe koja je izradila plan: M.P.	Odgovorna osoba: Tomislav Dolečki, dipl.ing.arh.
Pečat odgovornog voditelja izrade plana: M.P.	Odgovorni voditelj izrade Nacrta prijedloga II. Izmjena i dopuna PPUG-a Petrinje: Neda Kaminski - Kirš, dipl.ing.arh. ovisna arhitektica
Stručni tim u izradi plana: 1. Tomislav Dolečki, dipl.ing.arh. 2. Neda Kaminski - Kirš, dipl.ing.arh. 3. Zrinka Tadić, dipl.ing.arh.	4. Maša Mujakić Ojvan, dipl.ing.arh. 5. Petra Igrc, dipl.ing.arh. 6. Dora Dolečki Glasinović, dipl.ing.arh. 7. Anika Tomić, dipl.ing.grad.
Pečat Gradskog vijeća Grada Petrinje: M.P.	Suradnja u izradi Plana: 1. Josip Štefičić, dipl.lur. 2. Barbara Vajdić, dipl.oec. 3. Nataša Horvat, dipl.ing.biolog.
Istovjetnost ovog prostornog plana s izvornikom ovjerava: (ime, prezime, potpis)	Predsjednik Gradskog vijeća Grada Petrinje: Darko Dumbović Pečat nadležnog tijela: M.P.