Naručitelj:

REPUBLIKA HRVATSKA
GRAD PETRINJA

Izvršitelj:

CPA CENTAR ZA PROSTORNO UREĐENJE I ARHITEKTURU D.O.O.

II. IZMJENE I DOPUNE PROSTORNOG PLANA UREĐENJA GRADA PETRINJE

1. KORIŠTENJE I NAMJENA POVRŠINA

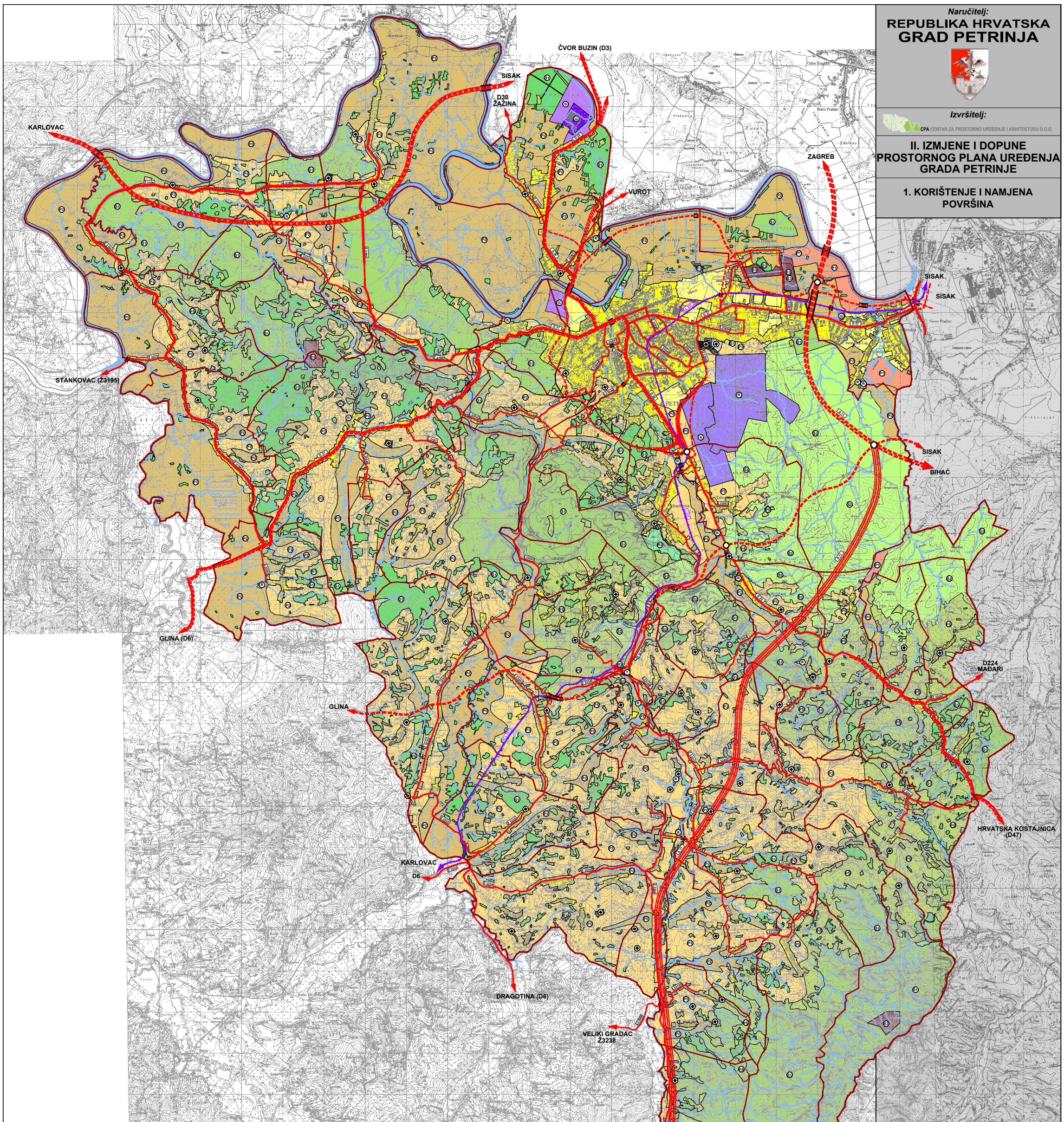

TUMAČ ZNAKOVA

postojeće | planirano

GRANICE

- GRADSKA GRANICA
- GRANICA NASELJA

PROSTORI ZA RAZVOJ I UREĐENJE

RAZVOJ I UREĐENJE PROSTORA NASELJA

IZGRAĐENI I NEIZGRAĐENI DIO GRAĐEVINSKOG PODRUČJA

- GRAĐEVINSKO PODRUČJE NASELJA
- GROBLJE

RAZVOJ I UREĐENJE PROSTORA IZVAN NASELJA

- GOSPODARSKA NAMJENA
- POVRŠINE ZA ISKORIŠTAVANJE MINERALNIH SIROVINA (eksploatacijsko polje) E1 - energetske, E2 - geotermalne vode, E3 - ostalo
- ŠPORTSKO - REKREACIJSKA NAMJENA R1 - GOLF /LOKACIJA ZA ISTRAŽIVANJE/ R2 - SKIJALIŠTE R3 - MOTOCROSS STAZA R4 - LETJELIŠTE
- UGOSTITELJSKO - TURISTIČKA NAMJENA T2 - TURISTIČKO NASELJE
- OSOBITO VRIJEDNO OBRADIVO TLO
- VRIJEDNO OBRADIVO TLO
- OSTALA OBRADIVA TLA
- GOSPODARSKA ŠUMA - U DRŽAVNOM VLASNIŠTVU
- GOSPODARSKA ŠUMA - U PRIVATNOM VLASNIŠTVU
- ZAŠTITNA ŠUMA
- OSTALO POLJOPRIVREDNO TLO, ŠUME I ŠUMSKO ZEMLJIŠTE
- POSEBNA NAMJENA
- POSEBNA NAMJENA - PROSTOR PROŠIRENJA U ISTRAŽIVANJU
- VODNE POVRŠINE
- GROBLJE

PROMET

CESTOVNI PROMET

- AUTOCESTA
- AUTOCESTA (MOGUĆI ILI ALTERNATIVNI KORIDOR (TRASA) CESTE)
- BRZA CESTA
- BRZA CESTA (KORIDOR ZA ISTRAŽIVANJE)
- DRŽAVNA CESTA
- ŽUPANIJSKA CESTA
- ŽUPANIJSKA CESTA (KORIDOR ZA ISTRAŽIVANJE)
- ŽUPANIJSKA CESTA (MOGUĆI ILI ALTERNATIVNI KORIDOR (TRASA) CESTE)
- LOKALNA CESTA
- UREĐENJE KRITIČNE DIONICE TRASE
- RASKRIŽJE CESTA U DVIJE RAZINE
- CESTOVNI MOST

ŽELJEZNIČKI PROMET

- ŽELJEZNIČKA PRUGA OD ZNAČAJA ZA LOKALNI PROMET (L217)
- ŽELJEZNIČKA PRUGA ZA POSEBAN PROMET /INDUSTRIJSKI KOLOSJEK/
- ŽELJEZNIČKI MOST

ZRAČNI PROMET

- LETJELIŠTE

GRAD PETRINJA

Naziv prostornog plana:
II. IZMJENE I DOPUNE PROSTORNOG PLANA UREĐENJA GRADA PETRINJE

Naziv kartografskog prikaza:
KORIŠTENJE I NAMJENA POVRŠINA

Broj kartografskog prikaza: 1.	Mjerilo kartografskog prikaza: 1 : 25000
Odluka Gradskog vijeća Grada Petrinje o izradi II. izmjena i dopuna PPUG-a Petrinje: Službeni vjesnik broj 13/08 i 45/11	Odluka Gradskog vijeća Grada Petrinje o donošenju II. izmjena i dopuna PPUG-a Petrinje: Službeni vjesnik broj 17/12
Javna rasprava objavljena je: 21. studenog 2011. godine	Javni uvid održan: od 30. studenog 2011. godine do 14. prosinca 2011. godine
Pečat tijela odgovornog za provođenje javne rasprave: M.P.	Odgovorna osoba za provođenje javne rasprave: Vlasta Vuglec, dipl.ing.grad.

Suglasnost na plan:
ŽUPANICA SISAČKO - MOSLAVAČKE ŽUPANIJE, prema članku 98. Zakona o prostornom uređenju gradnji (NN 76/07, 38/09, 55/11, 90/11 i 50/12), suglasnost klasa: 350-02/12-04/04 urbr: 2176/01-02-12-03 od 22. svibnja 2012. godine

Pravna osoba koja je izradila plan: CPA CENTAR ZA PROSTORNO UREĐENJE I ARHITEKTURU d.o.o.

Pečat pravne osobe koja je izradila plan: M.P.	Odgovorna osoba: Tomislav Dolečki, dipl.ing.arh.
Pečat odgovornog voditelja izrade plana: M.P.	Odgovorni voditelj izrade Nacrta prijedloga II. izmjena i dopuna PPUG-a Petrinje: Neda Kaminski - Kirš, dipl.ing.arh. ovlaštena arhitektica

Stručni tim u izradi plana:
1. Tomislav Dolečki, dipl.ing.arh.
2. Neda Kaminski - Kirš, dipl.ing.arh.
3. Zrinka Tadić, dipl.ing.arh.
4. Maša Mujakić Ojvan, dipl.ing.arh.
5. Petra Igrc, dipl.ing.arh.
6. Dora Dolečki Glasinović, dipl.ing.arh.
7. Ankica Tomić, dipl.ing.grad.

Suradnja u izradi plana:
1. Josip Šarić, dipl.iur.
2. Barbara Vajić, dipl.oec.
3. Nataša Horvat, dipl.ing.biolog.

Pečat Gradskog vijeća Grada Petrinje: M.P.	Predsjednik Gradskog vijeća Grada Petrinje: Darko Dumbović
Istovjetnost ovog prostornog plana s izvornikom ovjerava: (ime, prezime, potpis)	Pečat nadležnog tijela: M.P.