

REPUBLIKA HRVATSKA  
SISAČKO - MOSLAVAČKA ŽUPANIJA  
**GRAD POPOVAČA**

Stručni izrađivač:  
APE d.o.o. za arhitekturu, planiranje i ostale poslovne djelatnosti  
Ozaljaska 61, 10 000 Zagreb | www.apc.hr

**X. IZMJENE I DOPUNE  
PROSTORNOG PLANA UREĐENJA  
GRADA POPOVAČE**

**2. KORIŠTENJE I NAMJENA PROSTORA**

TERITORIJALNE I STATISTIČKE GRANICE

- GRANICA SISAČKO-MOSLAVAČKE ŽUPANIJE
- OBUHVAAT PROSTORNOG PLANA UREĐENJA GRADA POPOVAČE
- GRANICA GRADA POPOVAČE
- GRANICA NASELJA

POVRŠINE ZA RAZVOJ I UREĐENJE NASELJA

- OZGRADENI M3
- NEOZGRADENI M3
- GRADEVINSKO PODRUČJE NASELJA
- IZDVOJENO GRADEVINSKO PODRUČJE NASELJA NAMJENE M3

RAZVOJ I UREĐENJE POVRŠINA IZVAN NASELJA

- PROIZVODNA (PRETILAZNO KORIŠTENJE - I1, PRETILAZNO ZAMATSKA - I2)
- POVRŠINE ZA ISKORIŠTAVANJE UGLJIKOVODIKA (POSLOVNO-POSLOVNO-POSLOVNO-POSLOVNO - E1)
- POSLOVNA (PRETILAZNO POSLOVNA - K1, PRETILAZNO TRGOVAČKA - K2, KOMUNALNO POSLOVNA - K3)
- UGOSTITELJSKO TURISTIČKA (HOTEL - T1, KAMP - T2, MOTEL - T3, OSTALO - T4, PLEKARNI CENTAR - T5, TURISTIČKI PUNJE - T6)
- ŠPORTSKO - REKREACIJSKA NAMJENA (OSTALO - R1)
- INFRASTRUKTURNI SUSTAVI (POSLOVNO-POSLOVNO - IS1)
- GROBLJE

POLJOPRIVREDNO TLO ISKLJUČIVO OSNOVNE NAMJENE

- OSOBITO VRJEDNO ORBARDIVO TLO
- VRJEDNO ORBARDIVO TLO

ŠUMA ISKLJUČIVO OSNOVNE NAMJENE

- GOSPODARSKA ŠUMA
- ŠUMA POSEBNE NAMJENE

OSTALO POLJOPRIVREDNO TLO, ŠUME I ŠUMSKO ZEMLJIŠTE

- VODENE POVRŠINE (VODOTOCI / RETENCIJE)
- AKUMULACIJA / RETENCIJA (AN - za navodnjavanje, AP/N - za obranu od poplava / navodnjavanje)

OBRAĐA, SKLADIŠTENJE, ODLAGANJE OTPADA I PROČIŠĆAVANJE OTPADNIH VODA

- RECIKLAŽNO DVORIŠTE (RK - RECIKLAŽNO DVORIŠTE ZA KOMUNALNI OTPAD, RG - RECIKLAŽNO DVORIŠTE ZA GRAĐEVINSKI OTPAD)
- UREBAJ ZA PROČIŠĆAVANJE OTPADNIH VODA

OGRAIČENJA U KORIŠTENJU

- KORIDORI INFRASTRUKTURNIH I PROMETNIH GRAĐEVINA

Općina:	SISAČKO-MOSLAVAČKA	Grad:	POPOVAČA
Novi prostorni plan:	X. IZMJENE I DOPUNE PROSTORNOG PLANA UREĐENJA GRADA POPOVAČE		
Novi kategorijski prikaz:	KORIŠTENJE I NAMJENA PROSTORA		
Broj kategorijskog prikaza:	2.	Mjerilo kategorijskog prikaza:	1 : 25 000
Odluka o izradi plana:	Odluka prostornog tijela o izradi plana:		
Službene novine Grada Popovača br. 13/23	Službene novine Grada Popovača br. 8/24		
Javna rasprava (datum objave): 29. i 30. rujna 2024.	Javni uvid (datum): od 3. do 17. rujna 2024.		
od 8. do 15. studenog 2024.	od 8. do 15. studenog 2024.		
Pisani tjela odgovorna za provedbu javne rasprave:	Odgovorne osobe za provedbu javne rasprave:		
M.P.	IVKA NIKOLIĆ JEŽ, dipl.ing.geod.		
Suglasnost na plan:	Suglasnost na nacrti prijedloga plana:		
Mijenjeno na konačni prijedlog plana J.U. Zavoda za prostorno uređenje Sisačko-moslavačke županije (Klasa: 355-02/21-01/02, Urbroj: 2176-117-03-23-04 od 9. prosinca 2024.)	MIRELA ČORDAŠ, dipl.ing.arch.		
Pisane osobe koje je uradilo plan:	APE d.o.o. za arhitekturu, planiranje i ostale poslovne djelatnosti Ozaljaska 61, 10000 Zagreb, www.apc.hr		
Pisani pravni osobe koje je uradilo plan:	Odgovorne osobe:		
Odgovorni voditelj izrade nacrti prijedloga plana:	MIRELA ČORDAŠ, dipl.ing.arch.		
Sinhronizirani nacrti izrade:	MARJANA ŽLONDRE UJOUR, mag.ing.arch.		
MIRELA ČORDAŠ, dipl.ing.arch.	NIKOLA FRANIĆ, mag.ing.arch.		
SANDRA JAKOPEC, dipl.ing.arch.	MARTA SKVORC, mag.ing.arch.		
VLATKA ŽUNIĆ, mag.ing.arch.	ARČAN KARLO GASHI, mag.ing.arch.		
Pisani predstavljačik tijela:	Predstavljačik tijela:		
M.P.	SAŠA JAGARČEĆ, predsjednik Gradskog vijeća		
Uvjetovani nacrti prostornog plana i zbornici općine:	Pisani predstavljačik tijela:		
	M.P.		

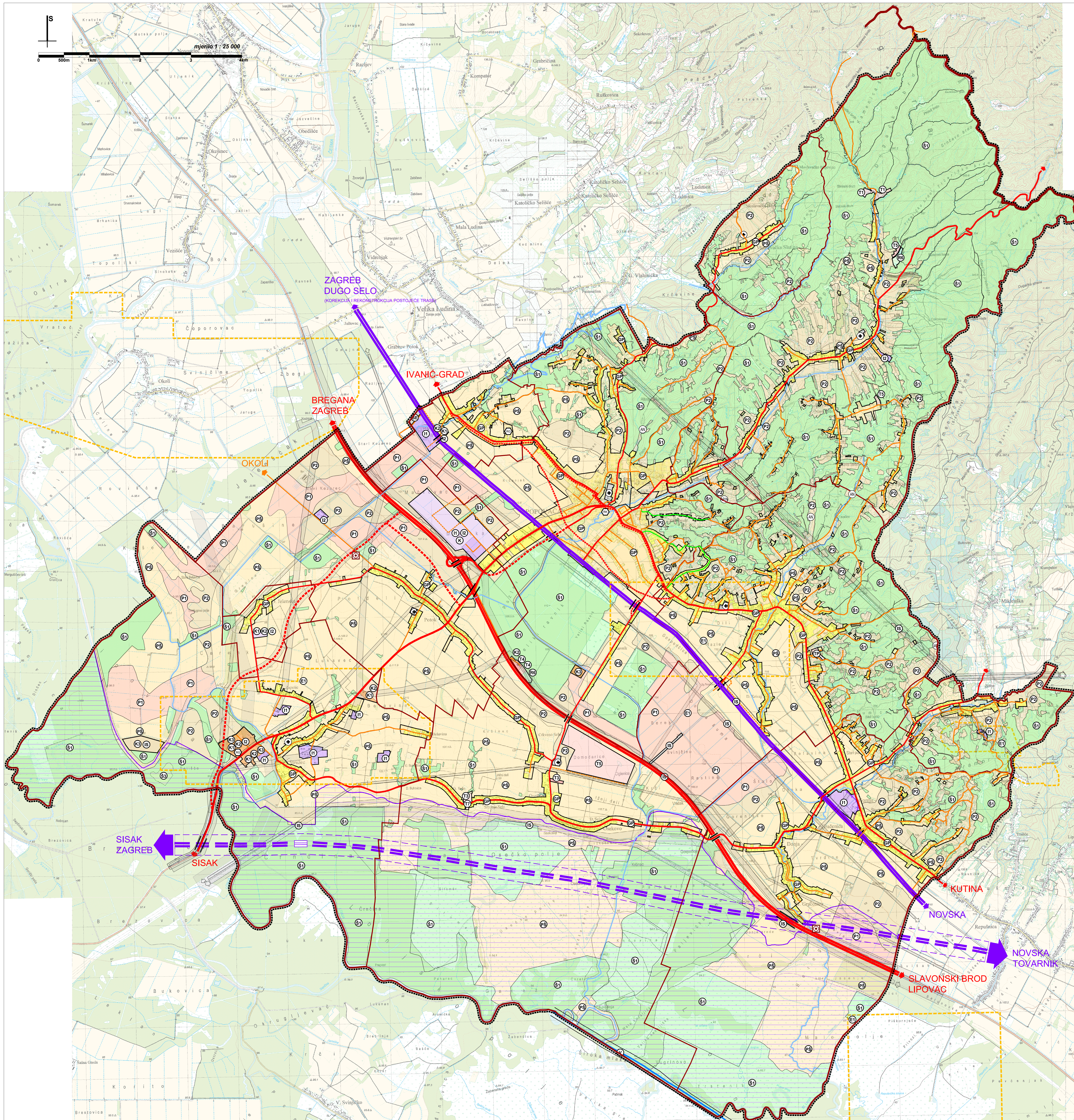

mjerilo 1 : 25 000