

- ŽELJEZNIČKI PROMET**
- ŽELJEZNIČKA PRUGA ZA MEĐUNARODNI PROMET
 - ŽELJEZNIČKA PRUGA VELIKE UČINKOVITOSTI (PLANIRANA - KORIDOR ZA ISTRAŽIVANJE)
 - ŽELJEZNIČKA PRUGA ZA POSEBNI PROMET
 - ŽELJEZNIČKI KOLODVOR
 - STAJALIŠTE - ŽELJEZNIČKA POSTAJA
 - ŽELJEZNIČKI PRIJELAZ - CESTOVNI U DVIJE RAZINE
 - ŽELJEZNIČKI PRIJELAZ - CESTOVNI U RAZINI - UKIDA SE

- ZRAČNI PROMET**
- HELIDROM
 - LETJELIŠTE

TERITORIJALNE I STATISTIČKE GRANICE

- GRANICA SISAČKO-MOSLAVAČKE ŽUPANIJE
- OBUHVAT PROSTORNOG PLANA UREĐENJA GRADA POPOVAČE
- GRANICA GRADA POPOVAČE
- GRANICA NASELJA
- GRANICA GRAĐEVINSKOG PODRUČJA

INFRASTRUKTURNI SUSTAVI I MREŽE
PROMET

- postojeće planirano
- CESTOVNI PROMET**
- JAVNI PROMET**
- AUTOCESTA
 - BRZA CESTA
 - DRŽAVNA CESTA
 - ŽUPANIJSKA CESTA
 - LOKALNA CESTA
 - OSTALE NERAZVRSTANE CESTE
 - VINSKE CESTE
 - UREĐENJE KRITIČNE DIONICE TRASE
 - MOST, NADVOŽNJAK
 - RASKRŠJE CESTA U DVIJE RAZINE
 - PRATEĆI SADRŽAJI UZ AUTOCESTU (MOTEL, VEĆA JAVNA PARKIRALIŠTA)
 - AUTOBUSNI KOLODVOR
 - ULAZ U PARK PRIRODE LONJSKO POLJE
 - BENZINSKA POSTAJA

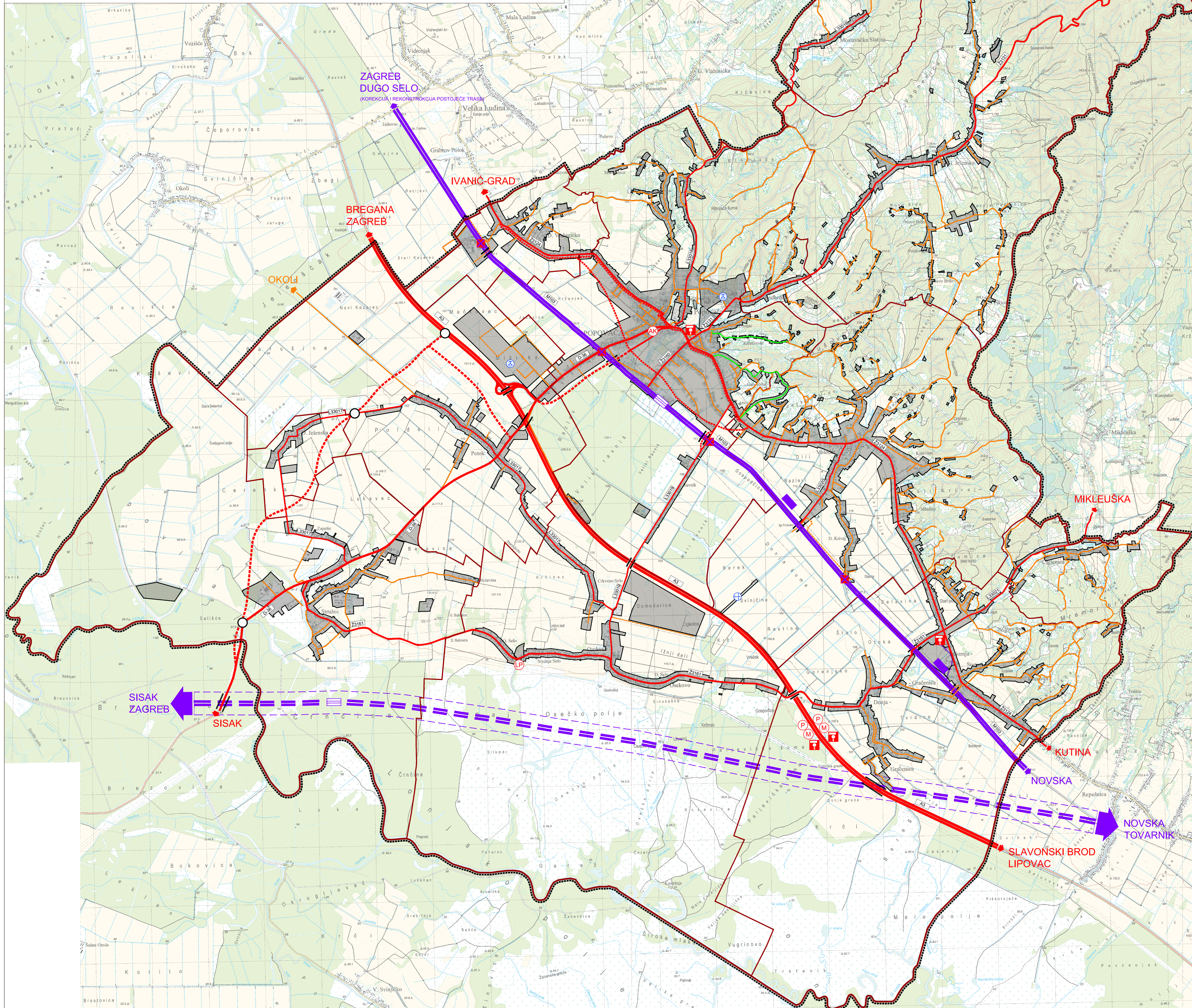

Općina:	SISAČKO-MOSLAVAČKA	Grad:	POPOVAČA
Naziv prostornog plana:	X. IZMJENE I DOPUNE PROSTORNOG PLANA UREĐENJA GRADA POPOVAČE		
Naziv kategoriziranog prijava:	INFRASTRUKTURNI SUSTAVI I MREŽE PROMET		
Broj kategoriziranog prijava:	3.1.	Mjerilo kategoriziranog prijava:	1 : 25 000
Odluka o sadržaju plana:	Odluka predstavničkog tijela o donošenju plana		
Službene novine Grada Popovače br. 13/23	Službene novine Grada Popovače br. 8/24		
Javni uvid od 29. 3. 2024. do 17. rujna 2024.	Javni uvid od 3. 11. studenog 2024. do 15. studenog 2024.		
Potpis tijela odgovorno za provođenje javne rasprave:	Odgovorna osoba za provođenje javne rasprave		
M.P.	IVA NIKOLIĆ JEŽ, dipl.ing.geod.		
Suglasnost na plan:	Mjerenje na katastarski prijedlog plana JU Zavoda za prostorno uređenje Sisačko-moslavačke županije (Klasa: 350-02/21-01/02, Urtaj: 2176-117-03-22-8 od 9. prosinca 2024.)		
Pravna osoba koja je izradila plan:	APE d.o.o. za arhitekturu, planiranje i ostale poslovne djelatnosti Ozajtska 61, 10000 Zagreb, www.ape.hr		
Odgovorna osoba koja je izradila plan:	Odgovorna osoba		
Odgovorni voditelj izrade prostornog plana:	MARIJANA ZLODRE UJOUR, mag.ing.arch.		
Sadržaj u ovom planu:	MIRELA ČORDAŠ, dipl.ing.arch.	NIKOLA FRANIĆ, mag.ing.arch.	MARJETA SKVORC, mag.ing.arch.
	ARJUN KARLO GAŠIĆ, mag.ing.arch.	ARJUN KARLO GAŠIĆ, mag.ing.arch.	
Potpis predstavničkog tijela:	M.P.	Preporučena predstavničko tijelo:	
Službeni pečat prostornog plana s ovjerenim pečatom:	SASA JAGARČEĆ, predsjednik Gradskog vijeća		
	Potpis nadležnog tijela:		
	M.P.		