

REPUBLIKA HRVATSKA
SISAČKO - MOSLAVAČKA ŽUPANIJA
GRAD POPOVAČA

Stručni izrađivač:
APE d.o.o. za arhitekturu, planiranje i ostale poslovne djelatnosti
Ozaljaska 61, 10 000 Zagreb | www.ape.hr

**X. IZMJENE I DOPUNE
PROSTORNOG PLANA UREĐENJA
GRADA POPOVAČE**

**3. INFRASTRUKTURNI SUSTAVI I MREŽE
3.4. ELEKTROENERGETIKA**

- TERITORIJALNE I STATISTIČKE GRANICE
- GRANICA SISAČKO-MOSLAVAČKE ŽUPANIJE
 - OBUHVAT PROSTORNOG PLANA UREĐENJA GRADA POPOVAČE
 - GRANICA NASELJA
 - GRANICA GRAĐEVINSKOG PODRUČJA

**INFRASTRUKTURNI SUSTAVI I MREŽE
ENERGETSKI SUSTAV**

ELEKTROENERGETIKA
TRANSFORMATORSKA I RASKLOPNA POSTROJENJA

- TS 35/10 kV

- ELEKTROPRIJENOSNI UREĐAJI
- DALEKOVOĐ 400 kV
 - DALEKOVOĐ 2x400 kV (planirani)
 - DALEKOVOĐ 220 kV
 - DALEKOVOĐ 110 kV
 - DALEKOVOĐ 35 kV

- PROIZVODNI UREĐAJI
- SUNČANE ELEKTRANE

- PROMETNA INFRASTRUKTURA
- AUTOCESTA
 - DRŽAVNE I ŽUPANSKE CESTE
 - POVRŠINE INFRASTRUKTURNIH SUSTAVA

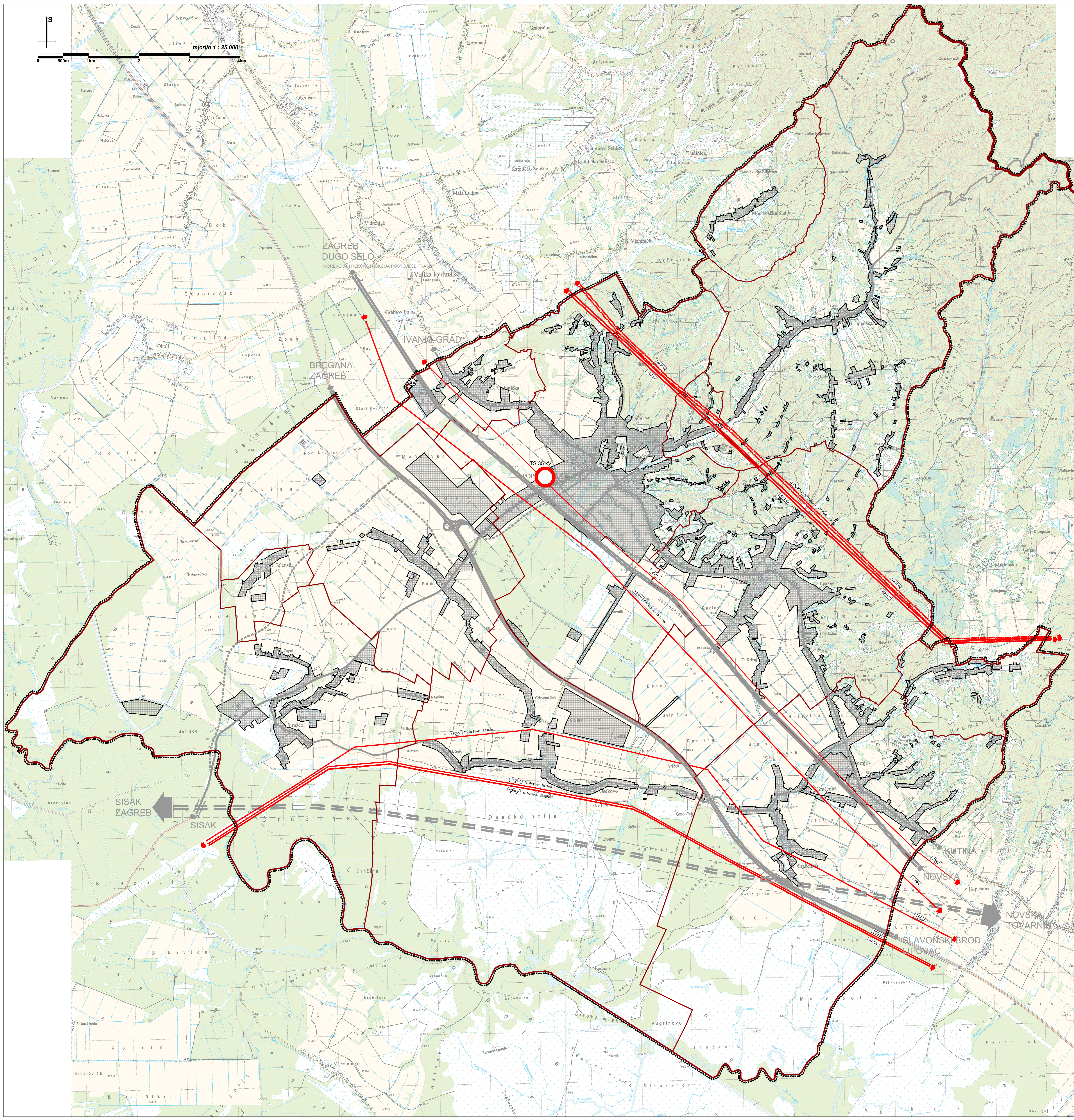

Općina:	SISAČKO-MOSLAVAČKA	Opština:	POPOVAČA
Naziv prostornog plana:	X. IZMJENE I DOPUNE PROSTORNOG PLANA UREĐENJA GRADA POPOVAČE		
Naziv kategoriziranog prijava:	INFRASTRUKTURNI SUSTAVI I MREŽE ELEKTROENERGETIKA		
Broj kategoriziranog prijava:	3.4.	Većina kategoriziranog prijava:	1 : 25 000
Odluka o izradi plana:	Službene novine Grada Popovače br. 13/23	Odluka o predstavljanju teksta o izradi plana:	Službene novine Grada Popovače br. 8/24
Javni raspisni postupak objavljen:	29. 10. rujna 2024. od 9. do 17. rujna 2024.	Javni uvid na otvorenom:	od 3. do 17. rujna 2024. od 9. do 17. studenog 2024.
Prijava odgovorna za provođenje javne rasprave:	M.P.	Odgovorna osoba za provođenje javne rasprave:	IWA NIKOLIĆ JEŽ, dipl.ing.geod.
Suglasnost na plan:	Mjestašnica na katastarski prijedlog plana JU Zavoda za prostorno uređenje Sisačko-moslavačke županije (Klasa: 350/02/1-01/02, Uring: 2176-117-03-22-8 od 9. prosinca 2024.)		
Planovna osoba koja je izradila plan:	APE d.o.o. za arhitekturu, planiranje i ostale poslovne djelatnosti Ozaljaska 61, 10000 Zagreb, www.ape.hr		
Odgovorna osoba koja je izradila plan:	MREIA ČORDAŠ, dipl.ing.arch.		
Odgovorni voditelj izrade nacisa prijedloga plana:	MARIJANA ZLODRE UJOUR, mag.ing.arch.		
Sveučilišni u skladu s planom:	MREIA ČORDAŠ, dipl.ing.arch. SANDRA JAKOPEC, dipl.ing.arch. VLATKA ŽUNEČ, mag.ing.arch.	Preporučeni predstavljanje teksta:	NIKOLA FRANČIĆ, mag.ing.arch. MARTA SKVORC, mag.ing.arch. ARĐUAN KARLO GAŠIĆ, mag.ing.arch.
Prijava predstavljanog teksta:	M.P.	Prijava predstavljanog teksta:	SASA JAGARČEC, predstajnik Gradskog vijeća
Ispravnost prostornog plana s osnovnim općinama:		Prijava razložnog teksta:	M.P.