



REPUBLIKA HRVATSKA
SISAČKO - MOSLAVAČKA ŽUPANIJA
GRAD POPOVAČA

Stručni izrađivač:
APE d.o.o. za arhitekturu, planiranje i ostale poslovne djelatnosti
Ozaljka 61, 10 000 Zagreb | www.ape.hr

X. IZMJENE I DOPUNE
PROSTORNOG PLANA UREĐENJA
GRADA POPOVAČE

3. INFRASTRUKTURNI SUSTAVI I MREŽE
3.6. ODVODNJA

TERITORIJALNE I STATISTIČKE GRANICE

- GRANICA SISAČKO-MOSLAVAČKE ŽUPANIJE
- OBUHVAT PROSTORNOG PLANA UREĐENJA GRADA POPOVAČE
- GRANICA GRADA POPOVAČE
- GRANICA NASELJA
- GRANICA GRAĐEVINSKOG PODRUČJA

INFRASTRUKTURNI SUSTAVI I MREŽE
VODNOSPODARSKI SUSTAV
ODVODNJA OTPADNIH VODA

- UREĐAJ ZA PROČIŠĆAVANJE (MB - MEHANIČKI BIOLOŠKI)
- CRPNA STANICA
- GLAVNI GRAVITACIJSKI KANALI
- OSTALI GRAVITACIJSKI KANALI
- TLAČNI CJEVOVOD

PROMETNA INFRASTRUKTURA

- AUTOCESTA
- DRŽAVNE I ŽUPANIJSKE CESTE
- POVRŠINE INFRASTRUKTURNIH SUSTAVA

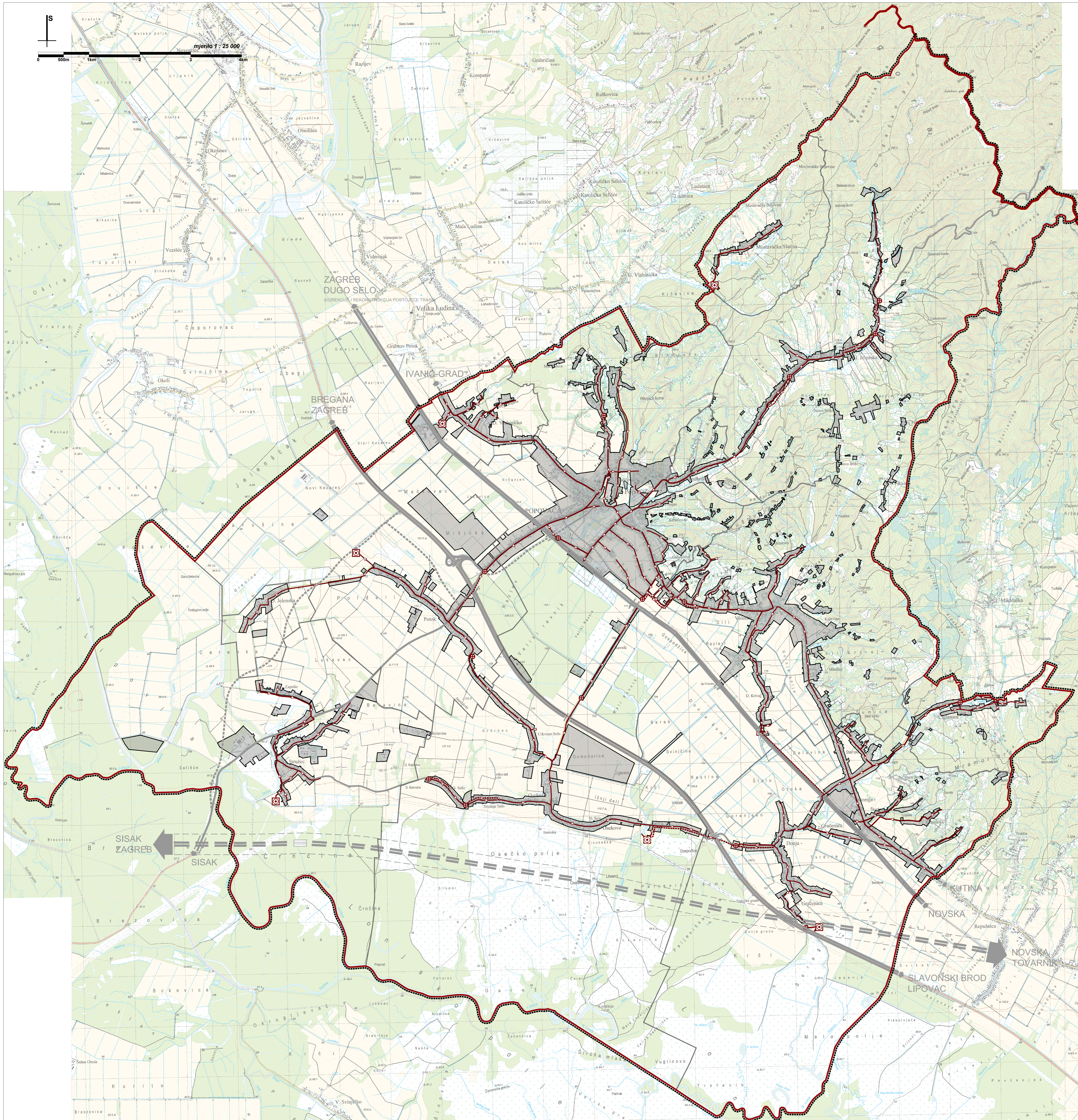

Općina:	SISAČKO-MOSLAVAČKA	Grad:	POPOVAČA
Naziv prostornog plana:	X. IZMJENE I DOPUNE PROSTORNOG PLANA UREĐENJA GRADA POPOVAČE		
Naziv kategoriziranog prijava:	INFRASTRUKTURNI SUSTAVI I MREŽE ODVODNJA		
Broj kategoriziranog prijava:	3.6.	Većinsko-kategoriziranog prijava:	1:25 000
Odluka o sadržaju plana:	Odluka predstavničkog tijela o donošenju plana:		
Službene novine Grada Popovače br. 13/23	Službene novine Grada Popovače br. 8/24		
Javni uvid od 28. 10. rujna 2024. do 8. 11. studenog 2024.	Javni uvid od 3. 10. rujna 2024. do 8. 11. studenog 2024.		
Potpis tijela odgovornog za provođenje javne rasprave:	Odgovorna osoba za provođenje javne rasprave:		
M.P.	IVA NIKOLIĆ JEŽ, dipl.ing.geod.		
Suglasnost na plan:	Mjesečni na temelju prijedloga plana JI Zavoda za prostorno uređenje Sisačko-moslavačke županije (Klasa: 350-02/21-01/02, Uring: 2176-117-03-22-8 od 9. prosinca 2024.)		
Pravna osoba koja je izradila plan:	APE d.o.o. za arhitekturu, planiranje i ostale poslovne djelatnosti Ozaljka 61, 10000 Zagreb, www.ape.hr		
Potpis pravne osobe koja je izradila plan:	Odgovorna osoba:		
Odgovorni voditelj izrade nacrtu prijedloga plana:	MARIJANA ZLODRE UJOUR, mag.ing.arch.		
Sadržaj u ovom planu:	NIKOLA FRANIĆ, mag.ing.arch. MIRELA ČORDAŠ, dipl.ing.arch. SANDRA JAKOPEC, dipl.ing.arch. VLATKA ŽUNEČ, mag.ing.arch.		
Potpis predstavničkog tijela:	M.P.	Potpisane predstavničkog tijela:	SASA JAGARČEC, predsjednik Gradskog vijeća
Imenovanje ovog prostornog plana s ovlaštenim općinom:	Potpis nadležnog tijela:		
	M.P.		