

REPUBLIKA HRVATSKA
SISAČKO - MOSLAVAČKA ŽUPANIJA
GRAD POPOVAČA

Stručni izrađivač:
APE APE d.o.o. za arhitekturu, planiranje i ostale poslovne djelatnosti
Ozajska 61, 10 000 Zagreb | www.ape.hr

**X. IZMJENE I DOPUNE
PROSTORNOG PLANA UREĐENJA
GRADA POPOVAČE**

**5. GRAĐEVINSKA PODRUČJA NASELJA
LIST 5.1.**

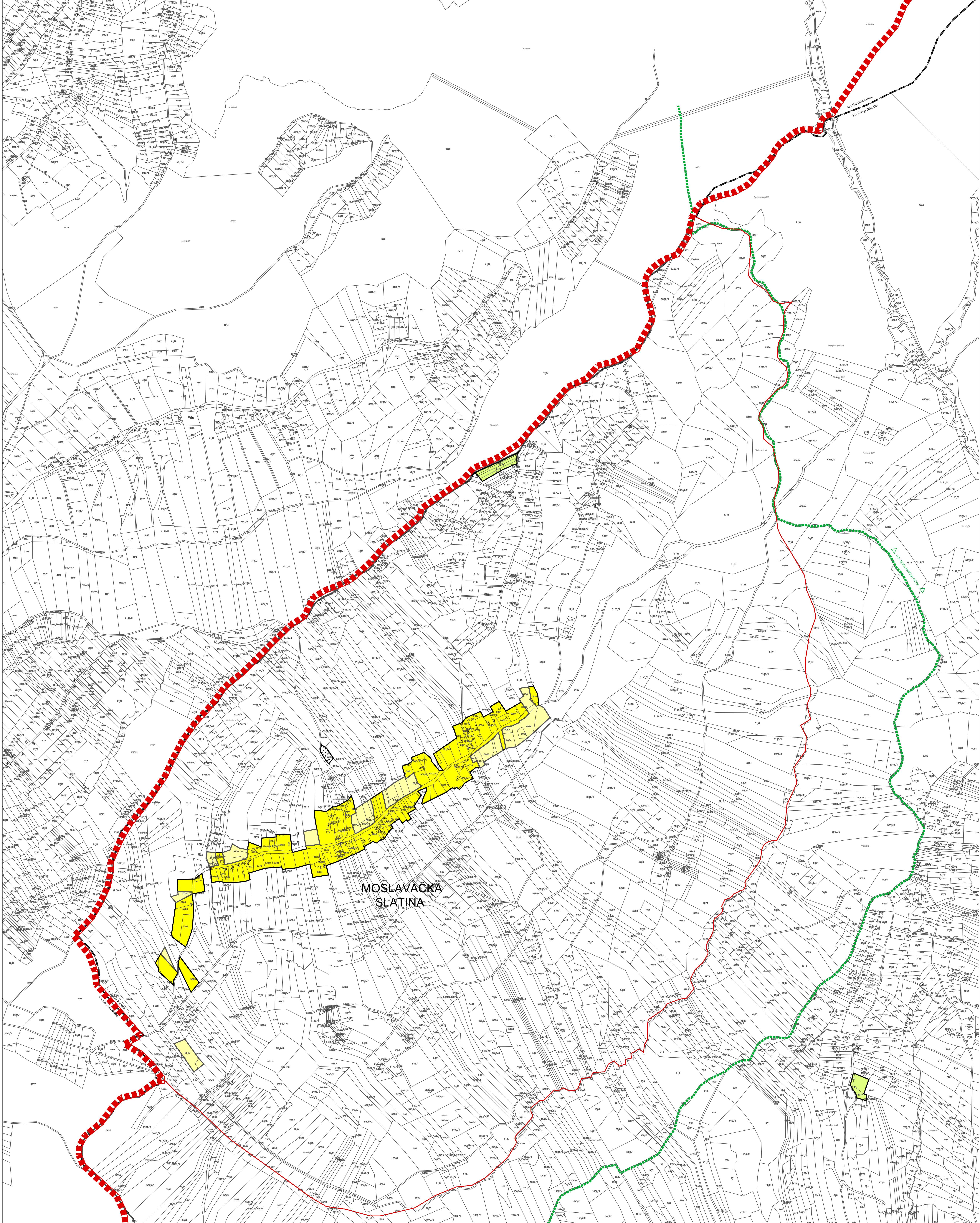

TUMAČ ZNAKOVA

postojeće	planirano	TUMAČ ZNAKOVA
GRANICE		
		GRANICA GRADA POPOVAČE
		GRANICA NASELJA
		GRANICA KATASTRARSKE OPĆINE

izgrađeni dio	neizgrađeni dio	POVRŠINE ZA RAZVOJ I UREĐENJE
		GRAĐEVINSKO PODRUČJE NASELJA
		GRAĐEVINSKO PODRUČJE NASELJA - NEIZGRAĐENI, NEUREĐENI DIO
		IZDOJENO GRAĐEVINSKO PODRUČJE NASELJA NAMJENE M3
		GOSPODARSKA NAMJENA - PROIZVODNA (I1-PRETEŽITO INDUSTRIJSKA, I2 - PRETEŽITO ZANATSKA)
		GOSPODARSKA NAMJENA - POSLOVNA (K1-PRETEŽITO USLUSNA, K2-PRETEŽITO TRGOVAČKA, K3-KOMUNALNO SERVISNA)
		GOSPODARSKA NAMJENA - UGOSTITELJSKO TURISTIČKA (T1-HOTEL, T3-KAMP, T4-MOTEL, T5-OSTALO, T7-PRILJAMNI CENTAR, TP-TURISTIČKI PUNTI) (R6-OSTALO)
		ŠPORTSKO - REKREACIJSKA NAMJENA (R6-OSTALO)
		INFRASTRUKTURNI SUSTAVI (SE-SUNČANE ELEKTRANE)
		GROBLJE

OGRAĐENJA U KORIŠTENJU PROSTORA	
	IZGRADNJA PREMA POSEBNIM KONZERVATORSKIM UVJETIMA
	PROSTORI NA KOJIMA SE TEMELJEM KONZERVATORSKE PODLOGE NE PREDVIĐA IZGRADNJA
	postojeće planirano
	OBUHVAAT OBVEZNE IZRADE PROVEDBENOG PLANA
	GRANICA PARKA PRIRODE "LONJSKO POLJE"
	GRANICA REGIONALNOG PARKA "MOSLAVAČKA GORA"
	VODOZAŠTITNO PODRUČJE GRANICE ZAŠTITE (I, II, III) CRPLIŠTA "RAVNIK"
	INFRASTRUKTURNI KORIDOR
	VINSKA CESTA
	PROSTOR U KOJEM JE MOGUĆA IZGRADNJA REKICLAŽNOG DVORIŠTA ZA GRAĐEVINSKI OTPAD

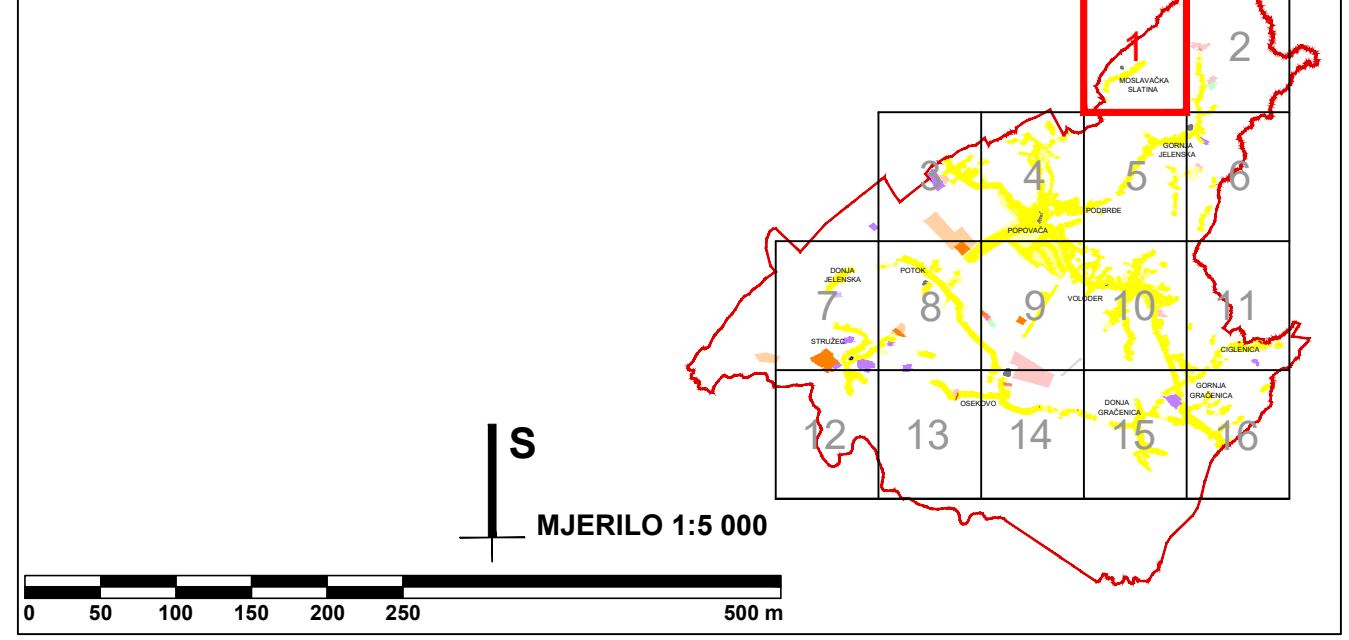

MOSLAVAČKA
SLATINA

Zupanje:	SISAČKO-MOSLAVAČKA	Grad:	POPOVAČA
Naziv prostornog plana: X. IZMJENE I DOPUNE PROSTORNOG PLANA UREĐENJA GRADA POPOVAČE			
Naziv kartografskog prikaza: GRAĐEVINSKA PODRUČJA NASELJA			
Broj kartografskog prikaza:	5.1.	Mjerilo kartografskog prikaza:	1 : 5 000
Odluka o izradi plana: Službene novine Grada Popovače br. 13/23 Javna rasprava (datum objave): 28. 10. rujna 2024. 5. 17. studenog 2024.		Odluka predstavničkog tijela o donošenju plana: Službene novine Grada Popovače br. 8/24 Javni uvid očišan: od 3. do 17. rujna 2024. od 8. do 15. studenog 2024.	
Pečat tijela odgovornog za provođenje javne rasprave: M.P.		Odgovorna osoba za provođenje javne rasprave: Ivka NIKOLIĆ JEŽ, dipl.ing.geod.	
Suglasnost na plan: Mjštvenje na konačnu prijedlog plana JU Zavoda za prostorno uređenje Sisačko-moslavačke županije (Klasirano: SB0-02/21-01/02; Uređen: 5.178.117.03-22.8 od 9. prosinca 2024.)			
Pravna osoba koja je izradila plan: APE d.o.o. za arhitekturu, planiranje i ostale poslovne djelatnosti Ozajska 61, 10000 Zagreb, tel/fax: 01/309-7572			
Pečat pravne osobe koja je izradila plan:		Odgovorna osoba: MIRELA ČORDAŠ, dipl.ing.arch.	
Odgovorni voditelj izrade nacrtu prijedloga plana: MARJANA ZLODRE UJDIR, mag.ing.arch.			
Stručni tim u izradi plana: MIRELA ČORDAŠ, dipl.ing.arch. SANDRA JAKOPEC, dipl.ing.arch. VLATKA ŽUNEC, mag.ing.arch.			
NIKOLA FRANIĆ, mag.ing.arch. MARTA ŠKVIORC, mag.ing.arch. ARĐUAN KARLO GAŠLI, mag.ing.arch.		Predsjednik predstavničkog tijela: SAŠA JAGARČEĆ Predsjednik Gradskog vijeća	
Pečat predstavničkog tijela: M.P.		Pečat nadležnog tijela: M.P.	
Istožemost ovog prostornog plana s izvornikom ovjerava: M.P.			