

Stručni izrađivač:

APE d.o.o. za arhitekturu, planiranje i ostale poslovne djelatnosti
Ozaljska 61, 10 000 Zagreb | www.ape.hr

**X. IZMJENE I DOPUNE
PROSTORNOG PLANA UREĐENJA
GRADA POPOVAČE**

**5. GRAĐEVINSKA PODRUČJA NASELJA
LIST 5.3.**

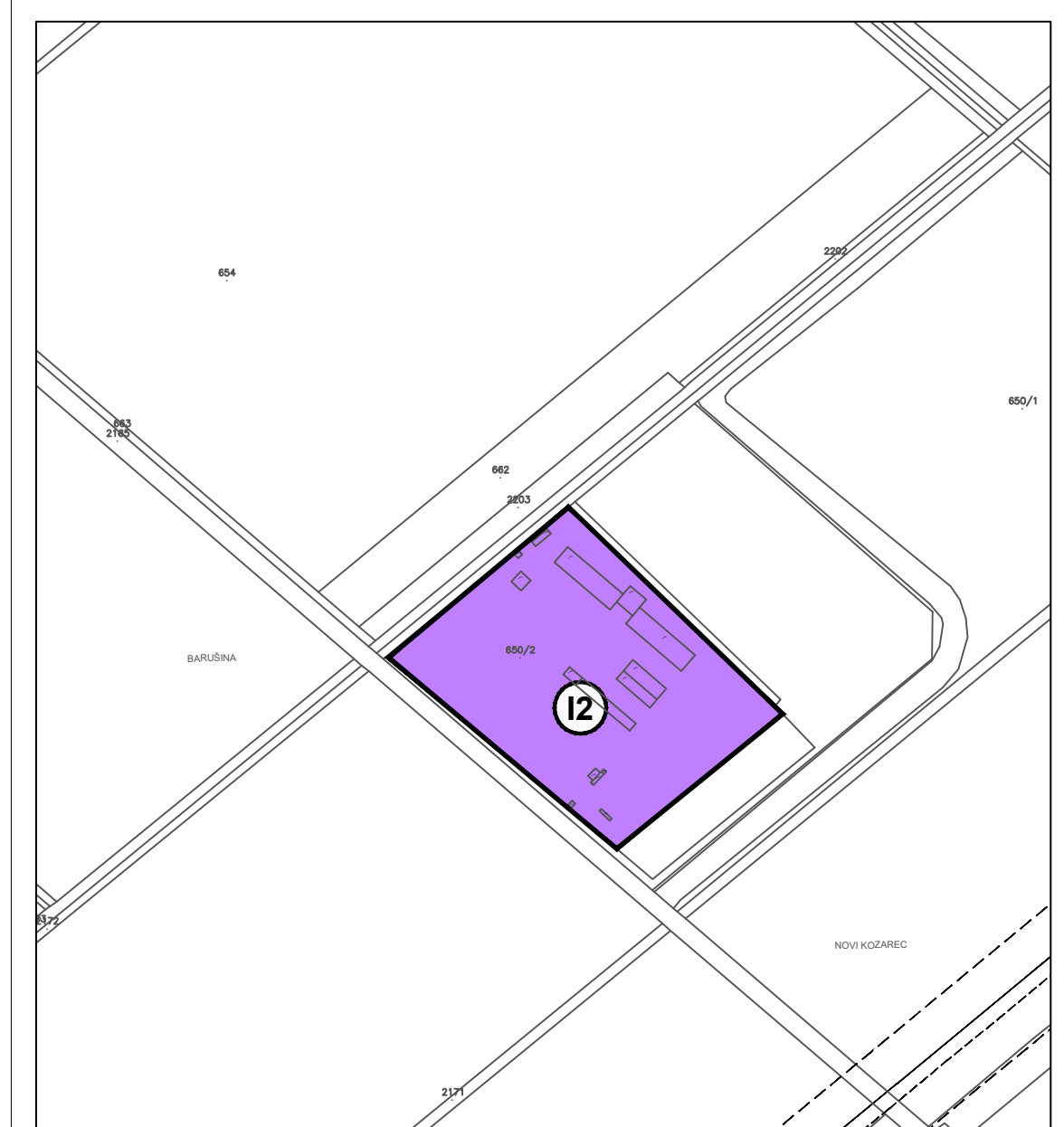

IZREZ - VIDI SHEMU PREKLAPANJA LISTOVA

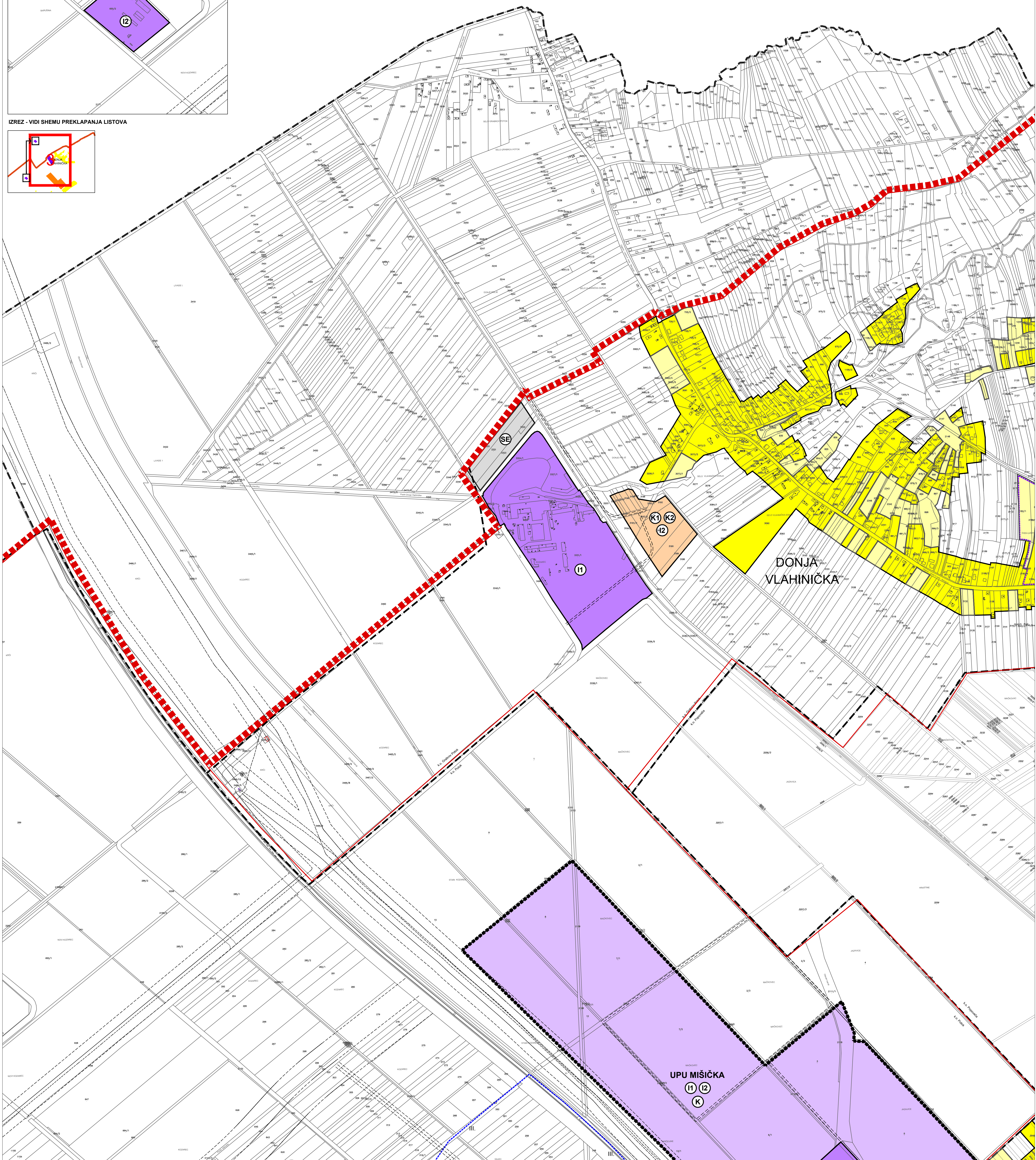
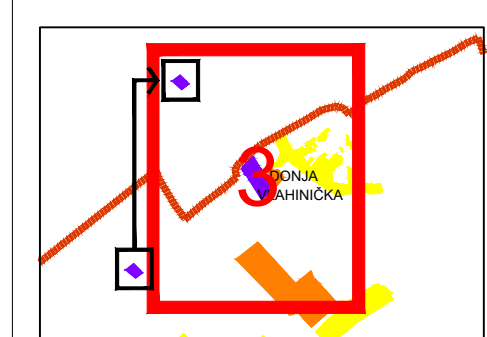

postojeće		planirano		TUMAČ ZNAKOVA	
GRANICE					
	GRANICA GRADA POPOVAČE		GRANICA NASELJA		GRANICA KATASTRARKE OPĆINE
POVRŠINE ZA RAZVOJ I UREĐENJE					
	izgrađeni dio		neizgrađeni dio		GRAĐEVINSKO PODRUČJE NASELJA
	GRAĐEVINSKO PODRUČJE NASELJA - NEIZGRAĐENI, NEUREĐENI DIO		IZDVOJENO GRAĐEVINSKO PODRUČJE NASELJA NAMJENE M3		GOSPODARSKA NAMJENA - PROIZVODNA (I1 - PRETEŽITO INDUSTRIJSKA, I2 - PRETEŽITO ZANATSKA)
	GOSPODARSKA NAMJENA - POSLOVNA (K1 - PRETEŽITO USLUŽNA, K2 - PRETEŽITO TRGOVAČKA, K3 - KOMUNALNO SERVISNA)		GOSPODARSKA NAMJENA - UGOSTITELJSKO TURISTIČKA (T1 - HOTEL, T3 - KAMP, T4 - MOTEL, T5 - OSTALO, T7 - PRAJAMNI CENTAR, TP - TURISTIČKI PUNJKI)		ŠPORTSKO - REKREACIJSKA NAMJENA (R6 - OSTALO)
	INFRASTRUKTURNI SUSTAVI (SE - SUNČANE ELEKTRANE)		GROBLJE		IZGRADNJA PREMA POSEBNIM KONZERVATORSKIM UVJETIMA
	PROSTORI NA KOJIMA SE TEMELJEM KONZERVATORSKE PODLOGE NE PREDVIĐA IZGRADNJA		GRANICA PARKA PRIRODE "LONJSKO POLJE"		GRANICA REGIONALNOG PARKA "MOSLAVAČKA GORA"
	VODOZAŠTITNO PODRUČJE CRPILIŠTA - I. I III. GRANICA ZAŠTITE		GRANICA PARKA PRIRODE "LONJSKO POLJE"		GRANICA REGIONALNOG PARKA "MOSLAVAČKA GORA"
	INFRASTRUKTURNI KORIDOR		GRANICA PARKA PRIRODE "LONJSKO POLJE"		GRANICA REGIONALNOG PARKA "MOSLAVAČKA GORA"
	VINSKA CESTA		GRANICA PARKA PRIRODE "LONJSKO POLJE"		GRANICA REGIONALNOG PARKA "MOSLAVAČKA GORA"
	PROSTOR U KOJEM JE MOGUĆA IZGRADNJA REKICLAŽNOG DVORIŠTA ZA GRAĐEVINSKI OTPAD		GRANICA PARKA PRIRODE "LONJSKO POLJE"		GRANICA REGIONALNOG PARKA "MOSLAVAČKA GORA"

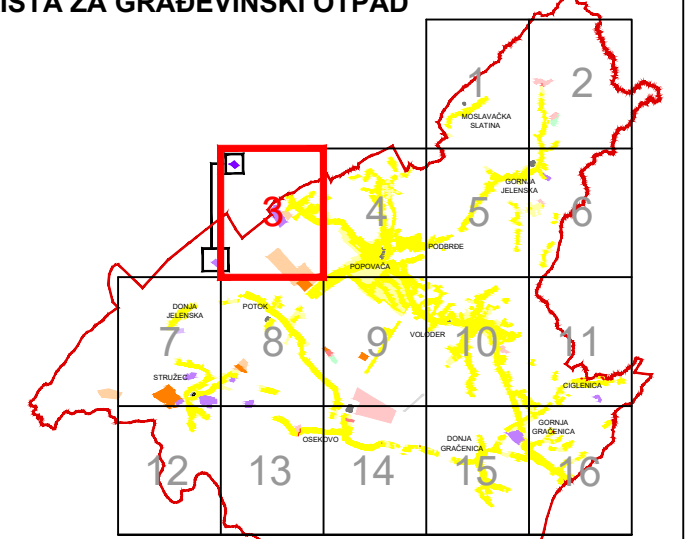
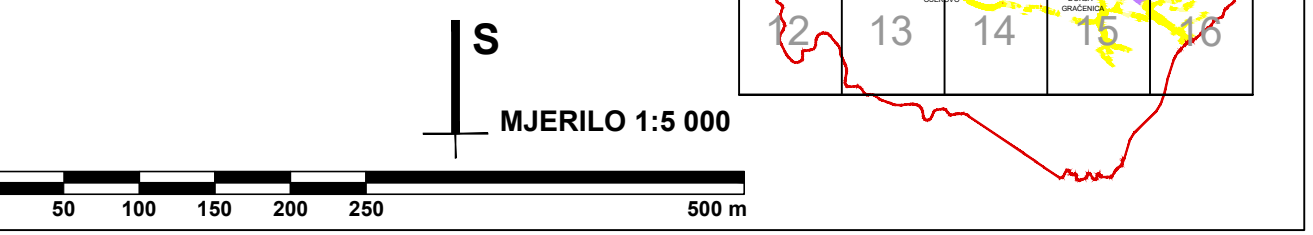

Zupanija:	SISAČKO-MOSLAVAČKA	Grad:	POPOVAČA
Naziv prostornog plana:	X. IZMJENE I DOPUNE PROSTORNOG PLANA UREĐENJA GRADA POPOVAČE		
Naziv kartografskog prikaza:	GRAĐEVINSKA PODRUČJA NASELJA		
Broj kartografskog prikaza:	5.3.	Mjerilo kartografskog prikaza:	1 : 5 000
Odluka o izradi plana:	Službene novine Grada Popovače br. 13/23	Odluka predstavničkog tijela o donošenju plana:	Službene novine Grada Popovače br. 8/24
Javna rasprava (datum objave):	28. i 30. rujna 2024. 5. i 7. studenog 2024.	Javni uvid osvrta:	od 3. do 17. rujna 2024. od 8. do 15. studenog 2024.
Počat tjele odgovornog za provođenje javne rasprave:	M. P.	Odgovorna osoba za provođenje javne rasprave:	IVKA NIKOLIĆ JEŽ, dipl.ing.geod.
Suglasnost na plan:	Mijenjenje na konačni prijedlog plana JU Zavoda za prostorno uređenje Sisako-moslavčke županije (Klasir: 380.02021.01.02, Uredb: 2178/117.03.20.8. od 8. prosinca 2008.)		
Pravna osoba koja je izradila plan:	APE d.o.o. za arhitekturu, planiranje i ostale poslovne djelatnosti Ozaljska 61, 10000 Zagreb, tel/fax: 01/309-7572		
Počat pravne osobe koja je izradila plan:	MIRELA ČORDAŠ, dipl.ing.arch.		
Odgovorna voditelj izrade nacrtu prijedloga plana:	MARJANA ZLODRE UJDIR, mag.ing.arch.		
Stručni tim u izradi plana:	MIRELA ČORDAŠ, dipl.ing.arch. SANDRA JAKOPEC, dipl.ing.arch. VLATKA ŽUNEČ, mag.ing.arch.	NIKOLA FRANIĆ, mag.ing.arch. MARTA ŠKVIORC, mag.ing.arch. ARĐUAN KARLO GAŠIĆ, mag.ing.arch.	
Počat predstavničkog tijela:	M. P.	Predsjednik predstavničkog tijela:	SASA JACARČEĆ Predsjednik Gradskog vijeća
Blagodarnost ovog prostornog plana i izvođenim ovjetima:	M. P.		