

REPUBLIKA HRVATSKA  
SISAČKO - MOSLAVAČKA ŽUPANIJA  
**GRAD POPOVAČA**

Stručni izrađivač:  
**APE** d.o.o. za arhitekturu, planiranje i ostale poslovne djelatnosti  
Ozalska 61, 10 000 Zagreb | www.ape.hr

**X. IZMJENE I DOPUNE  
PROSTORNOG PLANA UREĐENJA  
GRADA POPOVAČE**

**5. GRAĐEVINSKA PODRUČJA NASELJA  
LIST 5.5.**

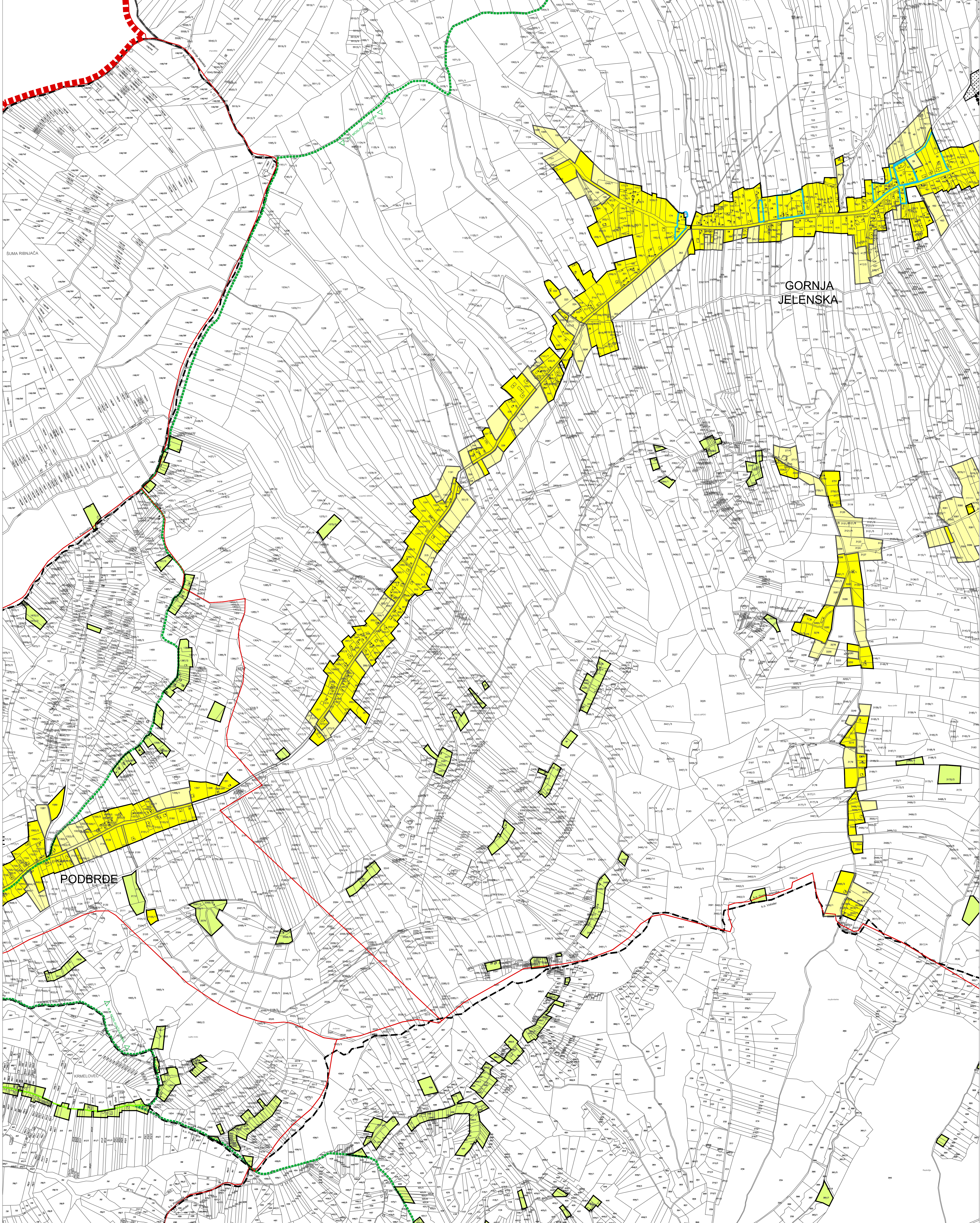

**TUMAČ ZNAKOVA**

**GRANICE**

- GRANICA GRADA POPOVAČE
- GRANICA NASELJA
- GRANICA KATASTRARSKE OPĆINE

**POVRŠINE ZA RAZVOJ I UREĐENJE**

- IZGRADENI DIO
- NEIZGRADENI DIO
- GRAĐEVINSKO PODRUČJE NASELJA
- GRAĐEVINSKO PODRUČJE NASELJA - NEIZGRADENI, NEUREĐENI DIO
- IZDVOJENO GRAĐEVINSKO PODRUČJE NASELJA NAMJENE M3
- GOSPODARSKA NAMJENA - PROIZVODNA (I1-PRETEŽITO INDUSTRIJSKA, I2 -PRETEŽITO ZANATSKA)
- GOSPODARSKA NAMJENA - POSLOVNA (K1-PRETEŽITO USLUGNA, K2-PRETEŽITO TRGOVAČKA, K3-KOMUNALNO SERVISNA)
- GOSPODARSKA NAMJENA - UGOSTITELJSKO TURISTIČKA (T1-HOTEL, T3-KAMP, T4-MOTEL, T5-OSTALO, T7 -PRILJAMNI CENTAR, TP -TURISTIČKI PUNTI)
- ŠPORTSKO - REKREACIJSKA NAMJENA (R6-OSTALO)
- INFRASTRUKTURNI SUSTAVI (SE-SUNČANE ELEKTRANE)
- GRUBLJE

**OGRAĐENIJA U KORIŠTENJU PROSTORA**

- IZGRADNJA PREMA POSEBNIM KONZERVATORSKIM UVJETIMA
- PROSTORI NA KOJIMA SE TEMELJEM KONZERVATORSKE PODLOGE NE PREDVIĐA IZGRADNJA
- OBUHVAAT OBVEZNE IZRADE PROVEDBENOG PLANA
- GRANICA PARKA PRIRODE "LONJSKO POLJE"
- GRANICA REGIONALNOG PARKA "MOSLAVAČKA GORA"
- VODOZAŠTITNO PODRUČJE CRPILIŠTA - I. I III. GRANICA ZAŠTITE
- INFRASTRUKTURNI KORIDOR
- VINSKA CESTA
- PROSTOR U KOJEM JE MOGUĆA IZGRADNJA REKICLAŽNOG DVORIŠTA ZA GRAĐEVINSKI OTPAD

MJERILO 1:5 000

Županije:	SISAČKO-MOSLAVAČKA	Grad:	POPOVAČA
Naziv prostornog plana: X. IZMJENE I DOPUNE PROSTORNOG PLANA UREĐENJA GRADA POPOVAČE			
Naziv kartografskog prikaza: GRAĐEVINSKA PODRUČJA NASELJA			
Broj kartografskog prikaza:	5.5.	Mjerilo kartografskog prikaza:	1 : 5 000
Odluka o izradi plana: Službene novine Grada Popovače br. 13/23		Odluka predstavničkog tijela o donošenju plana: Službene novine Grada Popovače br. 8/24	
Javna rasprava (datum objave): 28. i 30. rujna 2024. 5. i 7. studenog 2024.		Javni uvid odbran: od 3. do 17. rujna 2024. od 8. do 15. studenog 2024.	
Početnik odgovoran za provođenje javne rasprave: M.P.		Odgovorna osoba za provođenje javne rasprave: IVKA NIKOLIĆ JEŽ, dipl.ing.geod.	
Suglasnost na plan: Majstorske na konačni prijedlog plana: JU Zavoda za prostorno uređenje Sisačko-moslavačke županije (Klasir. SB-0029-21/02, Ulnog. 2178-11743-22-8 od 9. prosinca 2024.)			
Pravna osoba koja je izradila plan: <b>APE</b> d.o.o. za arhitekturu, planiranje i ostale poslovne djelatnosti Ozalska 61, 10000 Zagreb, tel/fax: 01/309-7572			
Početnik pravne osobe koja je izradila plan:		Odgovorna osoba:	
		MIRELA ČORDAŠ, dipl.ing.arch.	
Odgovorni voditelj izrade nacrt prijedloga plana:			
		MARJANA ZLODRE UJDIR, mag.ing.arch.	
Stručni tim u izradu plana: MIRELA ČORDAŠ, dipl.ing.arch. SANDRA JAKOPEC, dipl.ing.arch. VLATKA ŽUNEC, mag.ing.arch.			
		NIKOLA FRANIĆ, mag.ing.arch. MARTA SKVORC, mag.ing.arch. ARDUAN KARLO GASHI, mag.ing.arch.	
Početnik predstavničkog tijela: M.P.		Predsjednik predstavničkog tijela: SAŠA JAGARČEĆ Predsjednik Gradskog vijeća	
Istožepnost ovog prostornog plana s izmjenkom ovjesta:		Početnik nadležnog tijela: M.P.	