

REPUBLIKA HRVATSKA
SISAČKO - MOSLAVAČKA ŽUPANIJA
GRAD POPOVAČA

Stručni izrađivač:
APE d.o.o. za arhitekturu, planiranje i ostale poslovne djelatnosti
Ozaljska 61, 10 000 Zagreb | www.ape.hr

X. IZMJENE I DOPUNE
PROSTORNOG PLANA UREĐENJA
GRADA POPOVAČE

5. GRAĐEVINSKA PODRUČJA NASELJA
LIST 5.6.

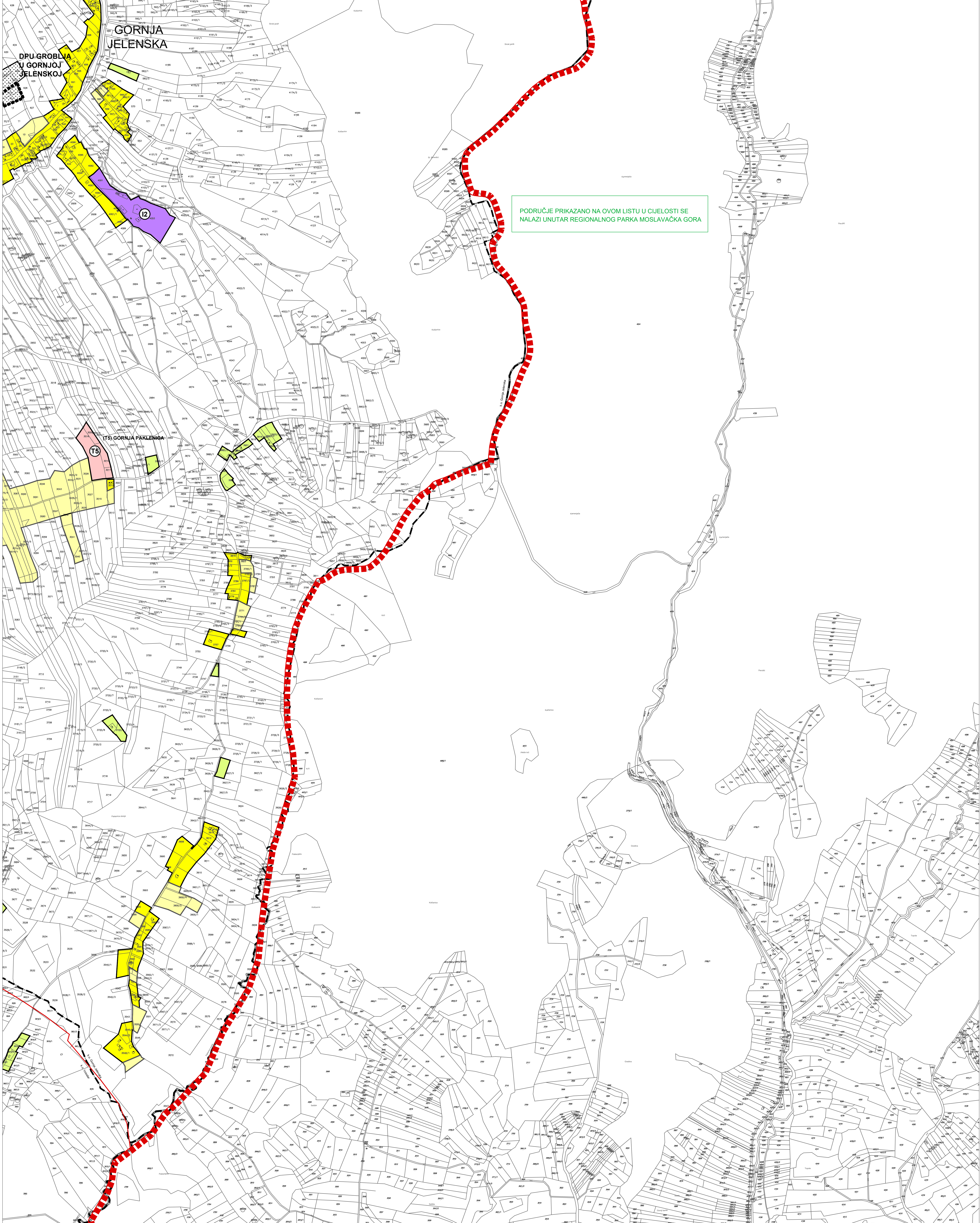

TUMAČ ZNAKOVA

GRANICE	
	GRANICA GRADA POPOVAČE
	GRANICA NASELJA
	GRANICA KATASTRARKE OPĆINE

POVRŠINE ZA RAZVOJ I UREĐENJE	
	GRAĐEVINSKO PODRUČJE NASELJA
	GRAĐEVINSKO PODRUČJE NASELJA - NEIZGRAĐENI, NEUREĐENI DIO
	IZDVOJENO GRAĐEVINSKO PODRUČJE NASELJA NAMJENE M3
	GOSPODARSKA NAMJENA - PROIZVODNA (I1-PRETEŽITO INDUSTRIJSKA, I2 - PRETEŽITO ZANATSKA)
	GOSPODARSKA NAMJENA - POSLOVNA (K1-PRETEŽITO USLUGNA, K2-PRETEŽITO TRGOVAČKA, K3-KOMUNALNO SERVISNA)
	GOSPODARSKA NAMJENA - UGOSTITELJSKO TURISTIČKA (T1-HOTEL, T3-KAMP, T4-MOTEL, T5-OSTALO, T7-PRILJANI CENTAR, TP - TURISTIČKI PUNJKI)
	ŠPORTSKO - REKREACIJSKA NAMJENA (R6-OSTALO)
	INFRASTRUKTURNI SUSTAVI (SE-SUNČANE ELEKTRANE)
	GROBLJE

OGRAIČENJA U KORIŠTENJU PROSTORA	
	IZGRADNJA PREMA POSEBNIM KONZERVATORSKIM UVJETIMA
	PROSTORI NA KOJIMA SE TEMELJEM KONZERVATORSKE PODLOGE NE PREDVIĐA IZGRADNJA
	OBUHVAAT OBVEZNE IZRADE PROVEDBENOG PLANA
	GRANICA PARKA PRIRODE "LONJSKO POLJE"
	GRANICA REGIONALNOG PARKA "MOSLAVAČKA GORA"
	VODOZAŠTITNO PODRUČJE CRPILIŠTA - I. I III. GRANICA ZAŠTITE
	INFRASTRUKTURNI KORIDOR
	VINSKA CESTA
	PROSTOR U KOJEM JE MOGUĆA IZGRADNJA RECIKLAŽNOG DVORIŠTA ZA GRAĐEVINSKI OTPAD

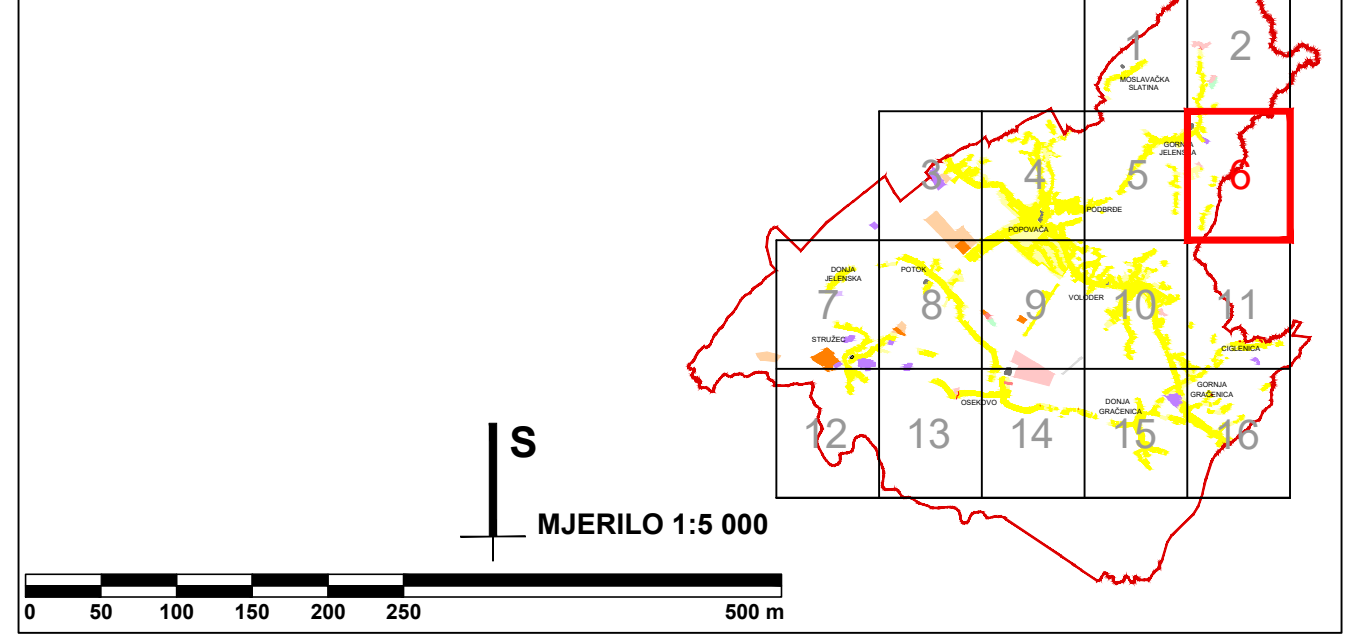

Županije:	SISAČKO-MOSLAVAČKA	Grad:	POPOVAČA
Naziv prostornog plana: X. IZMJENE I DOPUNE PROSTORNOG PLANA UREĐENJA GRADA POPOVAČE			
Naziv kartografskog prikaza: GRAĐEVINSKA PODRUČJA NASELJA			
Broj kartografskog prikaza:	5.6.	Mjerilo kartografskog prikaza:	1 : 5 000
Odluka o izradi plana: Službene novine Grada Popovače br. 13/23 Javna rasprava (datum objave): 28. i 30. rujna 2024. 5. i 7. studenog 2024.		Odluka predstavničkog tijela o donošenju plana: Službene novine Grada Popovače br. 8/24 Javni uvid odžan: od 3. do 17. rujna 2024. od 8. do 15. studenog 2024.	
Početnik tijela odgovornog za provođenje javne rasprave: M.P.		Odgovorna osoba za provođenje javne rasprave: IVKA NIKOLIĆ JEŽ, dipl.ing.geod.	
Suglasnost na plan: Mišljenje na konačni prijedlog plana: JU Zavoda za prostorno uređenje Sisačko-moslavačke županije (Klasirano: 385-02/21-01/02, Uređeno: 21/18-117/03-22-8 vol.9. prosinca 2024.)			
Pravna osoba koja je izradila plan: APE d.o.o. za arhitekturu, planiranje i ostale poslovne djelatnosti Ozaljska 61, 10000 Zagreb, tel/fax: 01/309-7572			
Početnik pravne osobe koja je izradila plan: MIRELA ČORDAŠ, dipl.ing.arch.		Odgovorna osoba: MIRELA ČORDAŠ, dipl.ing.arch.	
Odgovorni voditelj izrade nacrtu prijedloga plana: MARJANA ZLODRE UJDIR, mag.ing.arch.			
Stručni tim u izradi plana: MIRELA ČORDAŠ, dipl.ing.arch., SANDRA JAKOPEC, dipl.ing.arch., VLATA ŽUNEĆ, mag.ing.arch., NIKOLA FRANIĆ, mag.ing.arch., MARTA SKVORC, mag.ing.arch., ARDIJAN KARLO GASHI, mag.ing.arch.			
Početnik predstavničkog tijela: M.P.		Predsjednik predstavničkog tijela: SAŠA JAGARČEĆ, Predsjednik Gradskog vijeća	
Izvođenost ovog prostornog plana u izvođenim dijelovima: M.P.		Početnik nadležnog tijela: M.P.	