

REPUBLIKA HRVATSKA  
SISAČKO - MOSLAVAČKA ŽUPANIJA  
GRAD POPOVAČA

Stručni izrađivač:  
APE d.o.o. za arhitekturu, planiranje i ostale poslovne djelatnosti  
Ozajska 61, 10 000 Zagreb | www.ape.hr

X. IZMJENE I DOPUNE  
PROSTORNOG PLANA UREĐENJA  
GRADA POPOVAČE

5. GRAĐEVINSKA PODRUČJA NASELJA  
LIST 5.10.

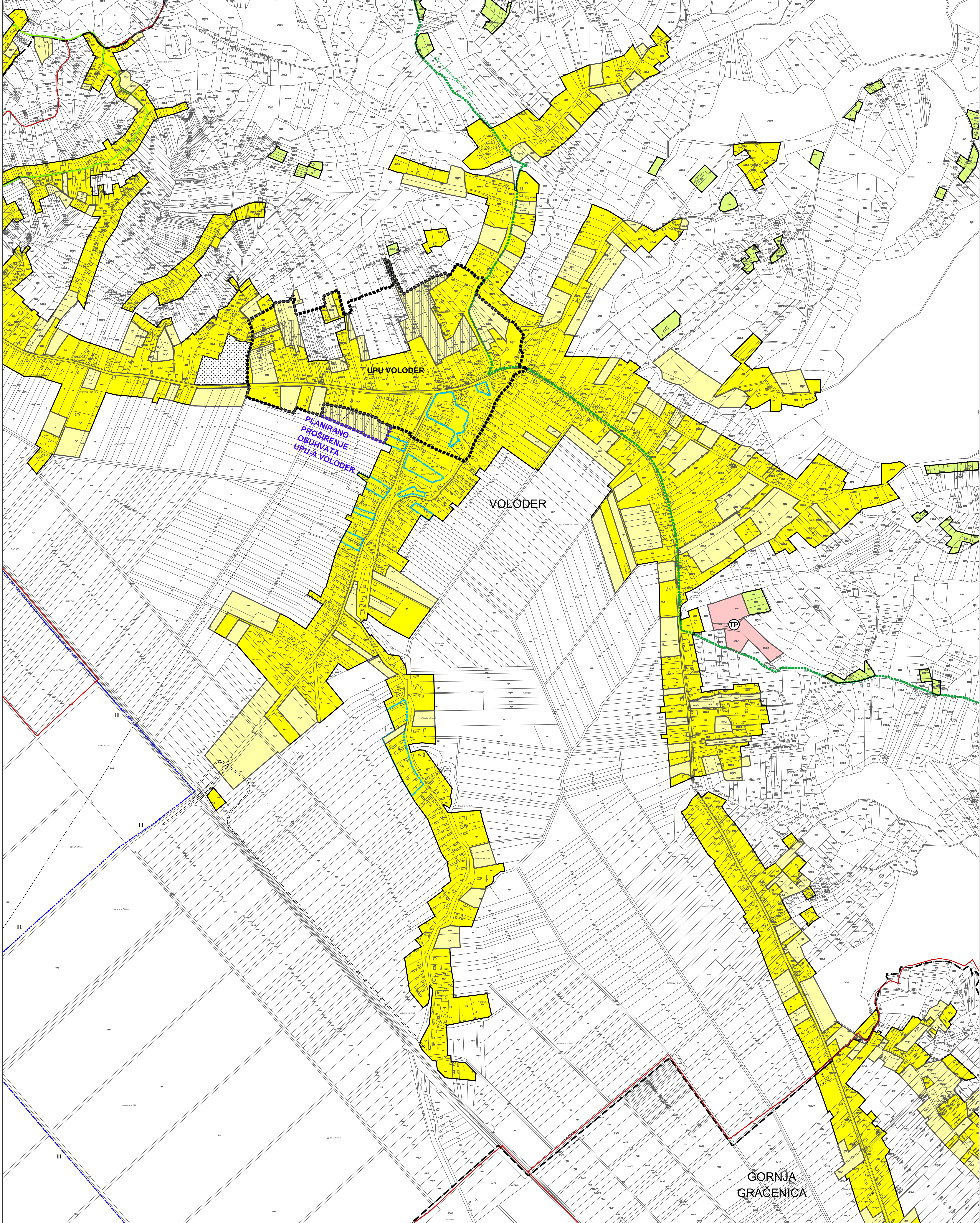

**TUMAČ ZNAKOVA**

**GRANICE**

- GRANICA GRADA POPOVAČE
- GRANICA NASELJA
- GRANICA KATASTRARSKE OPĆINE

**POVRŠINE ZA RAZVOJ I UREĐENJE**

- GRAĐEVINSKO PODRUČJE NASELJA
- GRAĐEVINSKO PODRUČJE NASELJA - NEIZGRAĐENI, NEUREĐENI DIO
- IZDVOJENO GRAĐEVINSKO PODRUČJE NASELJA NAMJENE M3
- GOSPODARSKA NAMJENA - PROIZVODNA (I1-PRETEŽITO INDUSTRIJSKA, I2 - PRETEŽITO ZANATSKA)
- GOSPODARSKA NAMJENA - POSLOVNA (K1-PRETEŽITO USLUGNA, K2-PRETEŽITO TRGOVAČKA, K3-KOMUNALNO SERVISNA)
- GOSPODARSKA NAMJENA - UGOSTITELJSKO TURISTIČKA (T1-HOTEL, T3-KAMP, T4-MOTEL, T5-OSTALO, T7 - PULJANIN CENTAR, TP - TURISTIČKI PUNKTI)
- ŠPORTSKO - REKREACIJSKA NAMJENA (R6-OSTALO)
- INFRASTRUKTURNI SUSTAVI (IS-SUNČANE ELEKTRANE)
- GROBLJE

**OGRAĐENJA U KORIŠTENJU PROSTORA**

- IZGRADNJA PREMA POSEBNIM KONZERVATORSKIM UVJETIMA
- PROSTORI NA KOJIMA SE TEMELJEM KONZERVATORSKE PODLOGE NE PREDVIĐA IZGRADNJA
- OBUHVAAT OBEZNE IZRADE PROVEDBENOG PLANA
- GRANICA PARKA PRIRODE "LONJSKO POLJE"
- GRANICA REGIONALNOG PARKA "MOSLAVAČKA GORA"
- VODOZAŠTITNO PODRUČJE CRPILIŠTA - I. I II. GRANICA ZAŠTITE
- INFRASTRUKTURNI KORIDOR
- VINSKA CESTA
- PROSTOR U KOJEM JE MOGUĆA IZGRADNJA RECIKLAŽNOG DVORIŠTA ZA GRAĐEVINSKI OTPAD

MJERILO 1:5 000

Županija:	SISAČKO-MOSLAVAČKA	Grad:	POPOVAČA
Naziv prostornog plana:	X. IZMJENE I DOPUNE PROSTORNOG PLANA UREĐENJA GRADA POPOVAČE		
Naziv kartografskog prikaza:	GRAĐEVINSKA PODRUČJA NASELJA		
Broj kartografskog prikaza:	5.10.	Mjerilo kartografskog prikaza:	1 : 5 000
Odlika o izradi plana:	Službene novine Grada Popovače br. 13/23	Odlika predstavničkog tijela o donošenju plana:	Službene novine Grada Popovače br. 8 /24
Javna rasprava (datum objave):	28. i 30. rujna 2024.	Javni uvid odbran:	od 3. do 17. rujna 2024.
Pačet tijela odgovornog za provođenje javne rasprave:	5. i 7. studenog 2024.	Odgovorna osoba za provođenje javne rasprave:	od 8. do 15. studenog 2024.
Pačet pravne osobe koja je izradila plan:	M.P.	Odgovorna osoba:	IVKA NIKOLIĆ JEŽ, dipl.ing.geod.
Suglasnost na plan:	Mijenjenje na konačni prijedlog plana: JU Zavoda za prostorno uređenje Sisačko-moslavačke županije (Klasirano: 380-0202-01/02, Urednj: 0178-11740-20-8 od 9. prosinca 2024.)		
Pačet pravne osobe koja je izradila plan:	APE d.o.o. za arhitekturu, planiranje i ostale poslovne djelatnosti Ozajska 61, 10000 Zagreb, tel/fax: 01/309-7572		
Odgovorni voditelj izrade nacrta prijedloga plana:	MIRELA ČORDAŠ, dipl.ing.arch.		
Stručni tim u izradi plana:	MIRELA ČORDAŠ, dipl.ing.arch. SANDRA JAKOPEC, dipl.ing.arch. VLATKA ŽUNEC, mag.ing.arch.	MARUVANA ZLODRE UJDIUR, mag.ing.arch. NIKOLA FRANIĆ, mag.ing.arch. MARTA SKVORC, mag.ing.arch. ARDJAN KARLO GAŠIĆ, mag.ing.arch.	
Pačet predstavničkog tijela:	M.P.	Predsjednik predstavničkog tijela:	SASA JACARČEC Predsjednik Gradskog vijeća
Izopisnost ovog prostornog plana u izvornom ovjetvu:	Pačet nadležnog tijela: M.P.		