

REPUBLIKA HRVATSKA  
SISAČKO - MOSLAVAČKA ŽUPANIJA  
GRAD POPOVAČA

Stručni izrađivač:



APE d.o.o. za arhitekturu, planiranje i ostale poslovne djelatnosti  
Ozajska 61, 10 000 Zagreb | www.ape.hr

X. IZMJENE I DOPUNE  
PROSTORNOG PLANA UREĐENJA  
GRADA POPOVAČE

5. GRAĐEVINSKA PODRUČJA NASELJA  
LIST 5.11.

TUMAČ ZNAKOVA

GRANICE	
	GRANICA GRADA POPOVAČE
	GRANICA NASELJA
	GRANICA KATASTARSKE OPĆINE

POVRŠINE ZA RAZVOJ I UREĐENJE	
	GRAĐEVINSKO PODRUČJE NASELJA
	GRAĐEVINSKO PODRUČJE NASELJA - NEIZGRAĐENI, NEUREĐENI DIO
	IZDVOJENO GRAĐEVINSKO PODRUČJE NASELJA NAMJENE M3
	GOSPODARSKA NAMJENA - PROIZVODNA (I1-PRETEŽITO INDUSTRIJSKA, I2 -PRETEŽITO ZANATSKA)
	GOSPODARSKA NAMJENA - POSLOVNA (K1-PRETEŽITO USLUGNA, K2-PRETEŽITO TRGOVAČKA, K3-KOMUNALNO SERVISNA)
	GOSPODARSKA NAMJENA - UGOSTITELJSKO TURISTIČKA (T1-HOTEL, T3-KAMP, T4-MOTEL, T5-OSTALO, T7 - PULJANI CENTAR, TP -TURISTIČKI PUNKTI)
	ŠPORTSKO - REKREACIJSKA NAMJENA (R6-OSTALO)
	INFRASTRUKTURNI SUSTAVI (SE-SUNČANE ELEKTRANE)
	GROBLJE

OGRAĐENIJA U KORIŠTENJU PROSTORA	
	IZGRADNJA PREMA POSEBNIM KONZERVATORSKIM UVJETIMA
	PROSTORI NA KOJIMA SE TEMELJEM KONZERVATORSKE PODLOGE NE PREDVIĐA IZGRADNJA
	OBUHVAJT OBVEZNE IZRADE PROVEDBENOG PLANA
	GRANICA PARKA PRIRODE "LONJSKO POLJE"
	GRANICA REGIONALNOG PARKA "MOSLAVAČKA GORA"
	VODOZAŠTITNO PODRUČJE CRPILIŠTA - I. I III. GRANICA ZAŠTITE
	INFRASTRUKTURNI KORIDOR
	VINSKA CESTA
	PROSTOR U KOJEM JE MOGUĆA IZGRADNJA REKLAŽNOG DVORIŠTA ZA GRAĐEVINSKI OTPAD

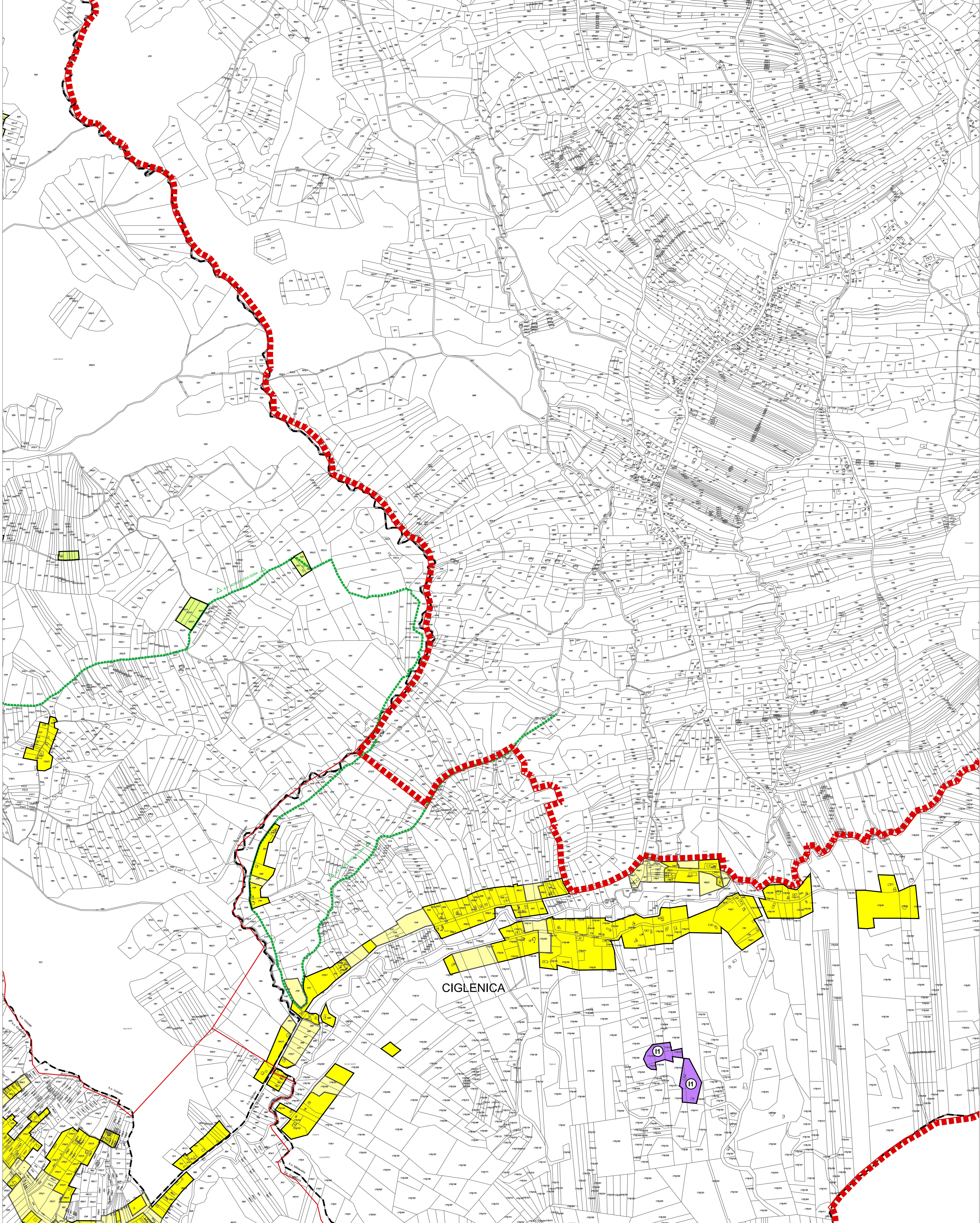
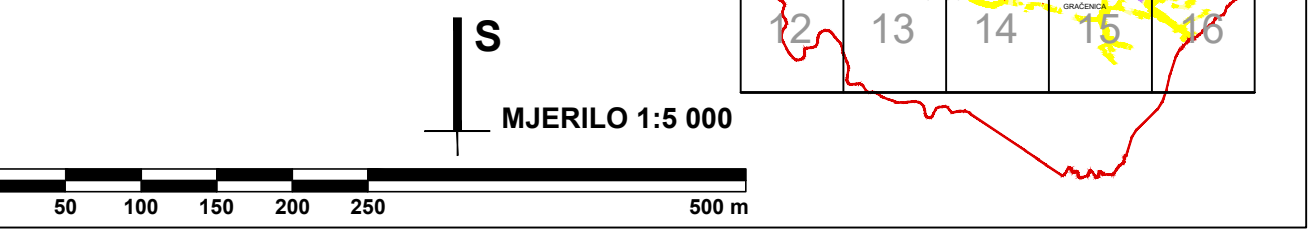

Županije:	SISAČKO-MOSLAVAČKA	Grad:	POPOVAČA
Naziv prostornog plana: X. IZMJENE I DOPUNE PROSTORNOG PLANA UREĐENJA GRADA POPOVAČE			
Naziv kartografskog prikaza: GRAĐEVINSKA PODRUČJA NASELJA			
Biljež kartografskog prikaza: 5.11.		Mjerilo kartografskog prikaza: 1 : 5 000	
Odluka o izradi plana: Službene novine Grada Popovače br. 13/23 Javna rasprava (datum objave): 28. i 30. rujna 2024. 5. i 7. studenog 2024.		Odluka predstavničkog tijela o donošenju plana: Službene novine Grada Popovače br. 8 /24 Javni uvid odbran: od 3. do 17. rujna 2024. od 8. do 15. studenog 2024.	
Pečat tijela odgovornog za provođenje javne rasprave: M.P.		Odgovorna osoba za provođenje javne rasprave: IVKA NIKOLIĆ JEŽ, dipl.ing.geod.	
Suglasnost na plan: Mijenjenje na konačni prijedlog plana: JU Zavoda za prostorno uređenje Sisačko-moslavačke županije (Klasni: 380-02/2-01/02, Uredni: 0178-117-03-22-8 od 9. prosinca 2024.)			
Pravna osoba koja je izradila plan: APE d.o.o. za arhitekturu, planiranje i ostale poslovne djelatnosti Ozajska 61, 10000 Zagreb, tel/fax: 01/309-7572			
Pečat pravne osobe koja je izradila plan:		Odgovorna osoba: MIRELA ČORDAŠ, dipl.ing.arh.	
Odgovorni voditelj izrade nacrt prijedloga plana: MARIJANA ZLODRE UJDUK, mag.ing.arch.			
Službeni tim u izradi plana: MIRELA ČORDAŠ, dipl.ing.arh. SANDRA JAKOPEC, dipl.ing.arh. VLATKA ŽUNEC, mag.ing.arch.		NIKOLA FRANIĆ, mag.ing.arch. MARTA SKVORC, mag.ing.arch. ARDJAN KARLO GAŠIĆ, mag.ing.arch.	
Pečat predstavničkog tijela: M.P.		Predsjednik predstavničkog tijela: SAŠA JAGARČEĆ Predsjednik Gradskog vijeća	
Izobuzetost ovog prostornog plana u izobuzetosti objavljena:		Pečat nadležnog tijela: M.P.	