

REPUBLIKA HRVATSKA
SISAČKO - MOSLAVAČKA ŽUPANIJA
GRAD POPOVAČA

Stručni izrađivač:

APE
APE d.o.o. za arhitekturu, planiranje i ostale poslovne djelatnosti
Ozalska 61, 10 000 Zagreb | www.ape.hr

X. IZMJENE I DOPUNE
PROSTORNOG PLANA UREĐENJA
GRADA POPOVAČE

5. GRAĐEVINSKA PODRUČJA NASELJA
LIST 5.12.

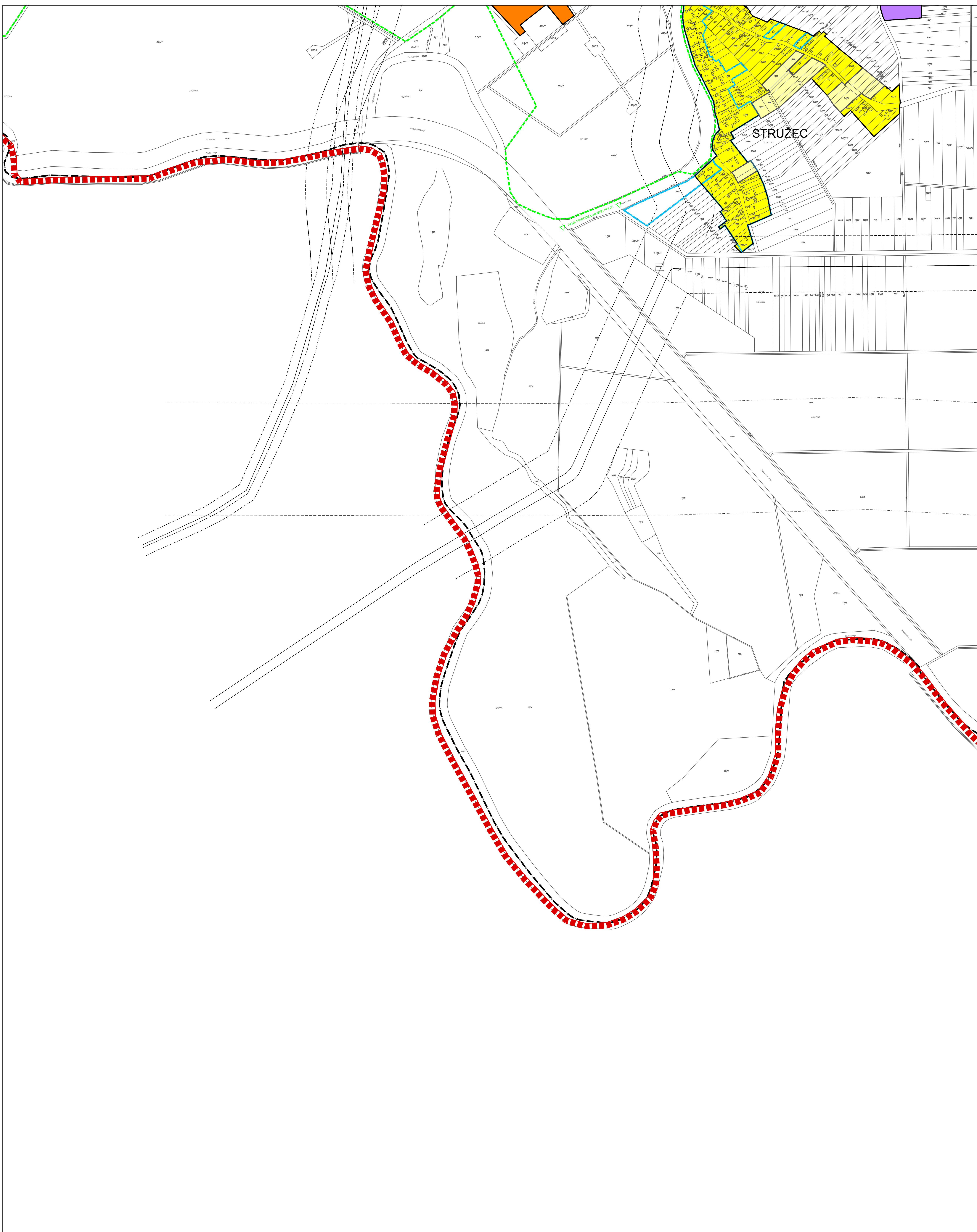

TUMAČ ZNAKOVA

postojeće	planirano	GRANICE
		GRANICA GRADA POPOVAČE
		GRANICA NASELJA
		GRANICA KATAstarske OPĆINE

izgrađeni dio	neizgrađeni dio	POVRŠINE ZA RAZVOJ I UREĐENJE
		GRAĐEVINSKO PODRUČJE NASELJA
		GRAĐEVINSKO PODRUČJE NASELJA - NEIZGRAĐENI, NEUREĐENI DIO
		IZDVOJENO GRAĐEVINSKO PODRUČJE NASELJA NAMJENE M3
		GOSPODARSKA NAMJENA - PROIZVODNA (I1-PRETEŽITO INDUSTRIJSKA, I2 - PRETEŽITO ZANATSKA)
		GOSPODARSKA NAMJENA - POSLOVNA (K1-PRETEŽITO USLUGNA, K2-PRETEŽITO TRGOVAČKA, K3-KOMUNALNO SERVISNA)
		GOSPODARSKA NAMJENA - UGOSTITELJSKO TURISTIČKA (T1-HOTEL, T3-KAMP, T4-MOTEL, T5-OSTALO, T7 - PULJAMNI CENTAR, TP - TURISTIČKI PUNTI)
		ŠPORTSKO - REKREACIJSKA NAMJENA (RE-OSTALO)
		INFRASTRUKTURNI SUSTAVI (SE-SUNČANE ELEKTRANE)
		GROBLJE

OGRAIČENJA U KORIŠTENJU PROSTORA	
	IZGRADNJA PREMA POSEBIM KONZERVATORSKIM UVJETIMA
	PROSTORI NA KOJIMA SE TEMELJEM KONZERVATORSKE PODLOGE NE PREDVIĐA IZGRADNJA
	postojeće planirano OBUHVAT OBEVNE IZRADE PROVEDBENOG PLANA
	GRANICA PARKA PRIRODE "LONJSKO POLJE"
	GRANICA REGIONALNOG PARKA "MOSLAVAČKA GORA"
	VODOZAŠTITNO PODRUČJE CRPILIŠTA - I. I III. GRANICA ZAŠTITE
	INFRASTRUKTURNI KORIDOR
	VINSKA CESTA
	PROSTOR U KOJEM JE MOGUĆA IZGRADNJA RECIKLAŽNOG DVORIŠTA ZA GRAĐEVINSKI OTPAD

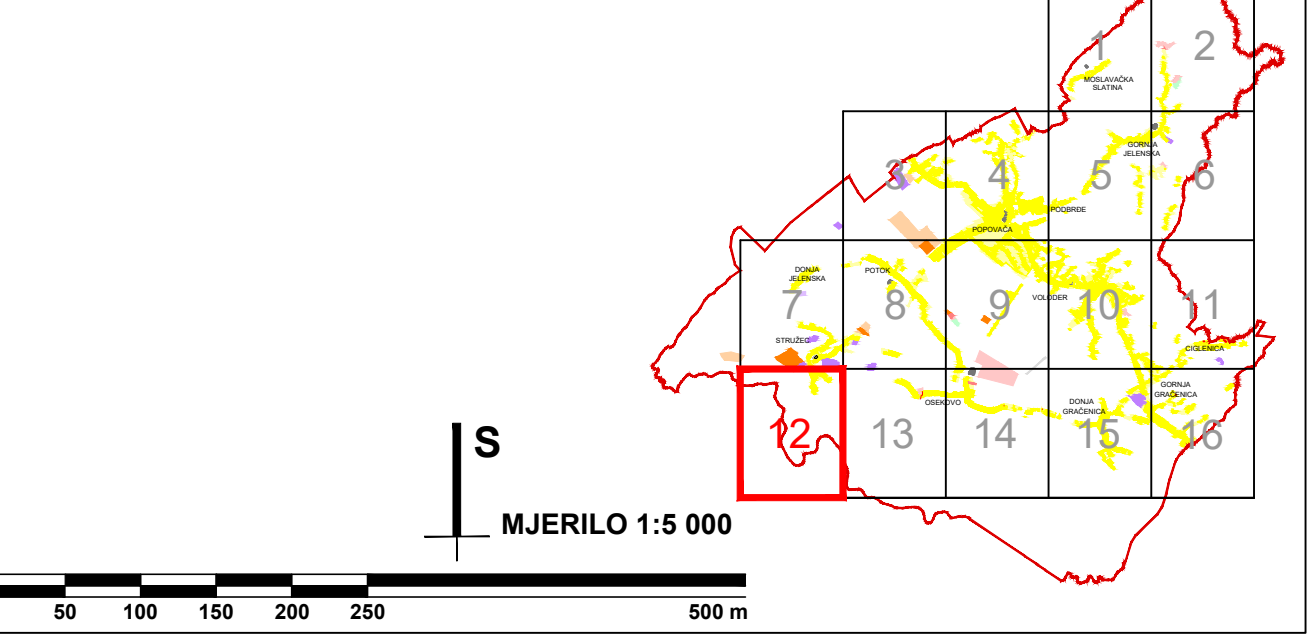

Županija:	SISAČKO-MOSLAVAČKA	Grad:	POPOVAČA
Naziv prostornog plana:			
X. IZMJENE I DOPUNE PROSTORNOG PLANA UREĐENJA GRADA POPOVAČE			
Naziv kartografskog prikaza:			
GRAĐEVINSKA PODRUČJA NASELJA			
Broj kartografskog prikaza:		Mjerilo kartografskog prikaza:	
5.12.		1 : 5 000	
Odluka o izradi plana:		Odluka predstavničkog tijela o donošenju plana:	
Službene novine Grada Popovače br. 13/23		Službene novine Grada Popovače br. 8/24	
Javna rasprava (datum objave): 28. i 30. rujna 2024. 5. i 7. studenog 2024.		Javni uvid odbran: od 3. do 17. rujna 2024. od 8. do 15. studenog 2024.	
Pečat tijela odgovornog za provođenje javne rasprave:		Odgovorna osoba za provođenje javne rasprave:	
M.P.		IVKA NIKOLIĆ JEŽ, dipl.ing.geod.	
Suglasnost na plan:			
Mjerenje na katastarski prijedlog plana: JU Zavoda za prostorno uređenje Sisačko-moslavačke županije (Klasik: SB-02/21-01/02, Ulnjnj: 3176-11743-22-8 od 9. prosinca 2024.)			
Pravna osoba koja je izradila plan:			
APE d.o.o. za arhitekturu, planiranje i ostale poslovne djelatnosti Ozalska 61, 10000 Zagreb, tel/fax: 01/309-7572			
Pečat pravne osobe koja je izradila plan:		Odgovorna osoba:	
		MIRELA ČORDAŠ, dipl.ing.arch.	
Odgovorni voditelj izrade nacrtu prijedloga plana:			
MARJANA ŽLODRE UJDIUR, mag.ing.arch.			
Stručni tim u izradi plana:			
MIRELA ČORDAŠ, dipl.ing.arch. SANDRA JAKOPEC, dipl.ing.arch. VLATKA ŽUNEČ, mag.ing.arch.		NIKOLA FRANIĆ, mag.ing.arch. MARTA SKVORC, mag.ing.arch. ARDJAN KARLO GAŠIĆ, mag.ing.arch.	
Pečat predstavničkog tijela:		Predsjednik predstavničkog tijela:	
M.P.		SAŠA JAGARČEĆ Predsjednik Gradskog vijeća	
Izloženost ovog prostornog plana u izvornom izvješću:		Pečat nadležnog tijela:	
		M.P.	