

Stručni izrađivač:

APE
APE d.o.o. za arhitekturu, planiranje i ostale poslovne djelatnosti
Ozaljska 61, 10 000 Zagreb | www.ape.hr

X. IZMJENE I DOPUNE
PROSTORNOG PLANA UREĐENJA
GRADA POPOVAČE

5. GRAĐEVINSKA PODRUČJA NASELJA
LIST 5.14.



TUMAČ ZNAKOVA

GRANICE	
	GRANICA GRADA POPOVAČE
	GRANICA NASELJA
	GRANICA KATAstarske OPĆINE

POVRŠINE ZA RAZVOJ I UREĐENJE	
	GRAĐEVINSKO PODRUČJE NASELJA
	GRAĐEVINSKO PODRUČJE NASELJA - NEIZGRADENI, NEUREĐENI DIO
	IZDOVJENO GRAĐEVINSKO PODRUČJE NASELJA NAMJENE M3
	GOSPODARSKA NAMJENA - PROZVODNA (I1-PRETEŽITO INDUSTRIJSKA, I2 -PRETEŽITO ZANATSKA)
	GOSPODARSKA NAMJENA - POSLOVNA (K1-PRETEŽITO USLUGNA, K2-PRETEŽITO TRGOVAČKA, K3-KOMUNALNO SERVISNA)
	GOSPODARSKA NAMJENA - UGOSTITELJSKO TURISTIČKA (T1-HOTEL, T3-KAMP, T4-MOTEL, T5-OSTALO, T7 -PULJAMNI CENTAR, TP -TURISTIČKI PUNKTI)
	ŠPORTSKO - REKREACIJSKA NAMJENA (R6-OSTALO)
	INFRASTRUKTURNI SUSTAVI (SE-SUNČANE ELEKTRANE)
	GROBLJE

OGRAĐENJA U KORIŠTENJU PROSTORA	
	IZGRADNJA PREMA POSEBNIM KONZERVATORSKIM UVJETIMA
	PROSTORI NA KOJIMA SE TEMELJEM KONZERVATORSKE PODLOGE NE PREDVIĐA IZGRADNJA
	OBUHVAAT OBVEZNE IZRADE PROVEDBENOG PLANA
	GRANICA PARKA PRIRODE "LONJSKO POLJE"
	GRANICA REGIONALNOG PARKA "MOSLAVAČKA GORA"
	VODOZAŠTITNO PODRUČJE CRPILIŠTA - I. I III. GRANICA ZAŠTITE
	INFRASTRUKTURNI KORIDOR
	VINSKA CESTA
	PROSTOR U KOJEM JE MOGUĆA IZGRADNJA REKICLAŽNOG DVORIŠTA ZA GRAĐEVINSKI OTPAD

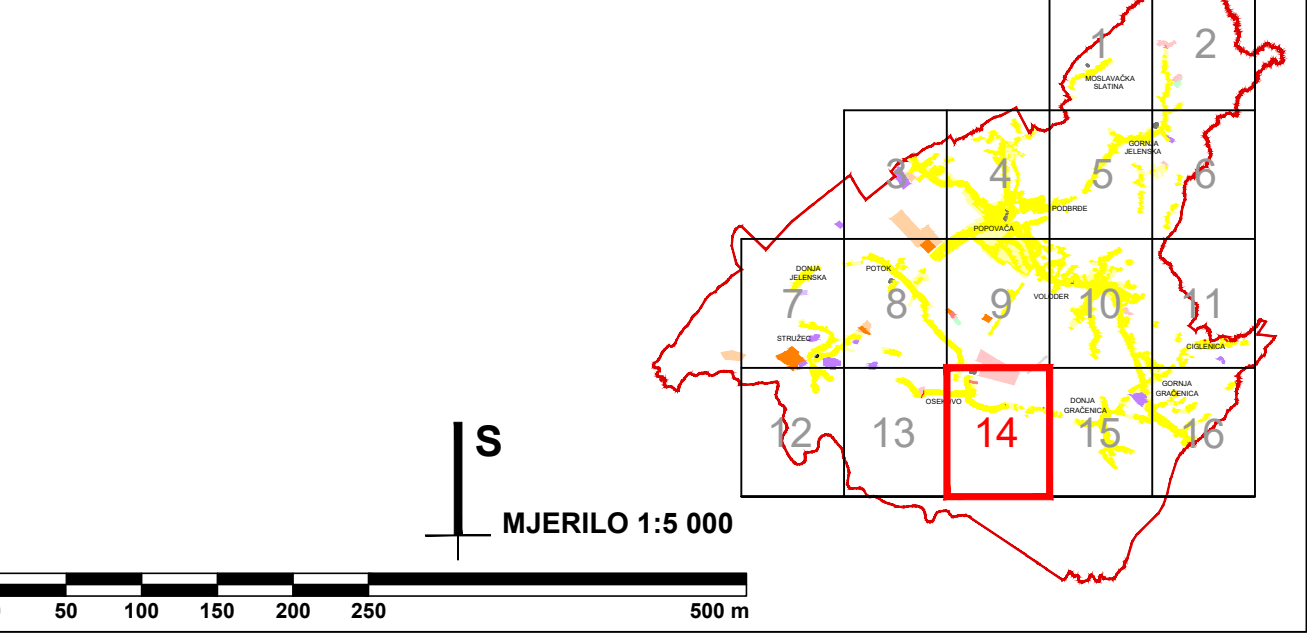

Županija:	SISAČKO-MOSLAVAČKA	Grad:	POPOVAČA
Naziv prostornog plana:			
X. IZMJENE I DOPUNE PROSTORNOG PLANA UREĐENJA GRADA POPOVAČE			
Naziv kartografskog prikaza:			
GRAĐEVINSKA PODRUČJA NASELJA			
Broj kartografskog prikaza:		Mjerilo kartografskog prikaza:	
5.14.		1 : 5 000	
Odluka o izradi plana:		Odluka predstavničkog tijela o donošenju plana:	
Službene novine Grada Popovače br. 13/23		Službene novine Grada Popovače br. 8 /24	
Javna rasprava (datum objave): 28. i 30. rujna 2024., 5. i 7. studenog 2024.		Javni uvid odobran: od 3. do 17. rujna 2024., od 8. do 15. studenog 2024.	
Pečat tijela odgovornog za provođenje javne rasprave:		Odgovorna osoba za provođenje javne rasprave:	
M.P.		IVKA NIKOLIĆ JEŽ, dipl.ing.geod.	
Suglasnost na plan:			
Mijenje na konačnji prijedlog plana JU Zavoda za prostorno uređenje Sisačko-moslavačke županije (Klasa: 300/022-10/002, Uredb.: 2/18-117/03-22-8 od 9. prosinca 2004.)			
Pravna osoba koja je izradila plan:			
APE d.o.o. za arhitekturu, planiranje i ostale poslovne djelatnosti Ozaljska 61, 10000 Zagreb, tel/fax: 01/309-7572			
Pečat pravne osobe koja je izradila plan:		Odgovorna osoba:	
		MIRELA ČORDAŠ, dipl.ing.arch.	
Odgovorni voditelj izrade nacrtu prijedloga plana:			
MARIJANA ZLOĐRE UJDUK, mag.ing.arch.			
Študirni tim u izradi plana:			
MIRELA ČORDAŠ, dipl.ing.arch. SANDRA JAKOPEC, dipl.ing.arch. VLATKA ŽUNEČ, mag.ing.arch.		NIKOLA FRANIĆ, mag.ing.arch. MARTA SKVORC, mag.ing.arch. ARDIJAN KARLO GAŠIĆ, mag.ing.arch.	
Pečat predstavničkog tijela:		Predsjednik predstavničkog tijela:	
M.P.		SAŠA JAGARČEĆ Predsjednik Gradskog vijeća	
Istovjetnost ovog prostornog plana s izvornikom ovjerava:		Pečat nadležnog tijela:	
		M.P.	