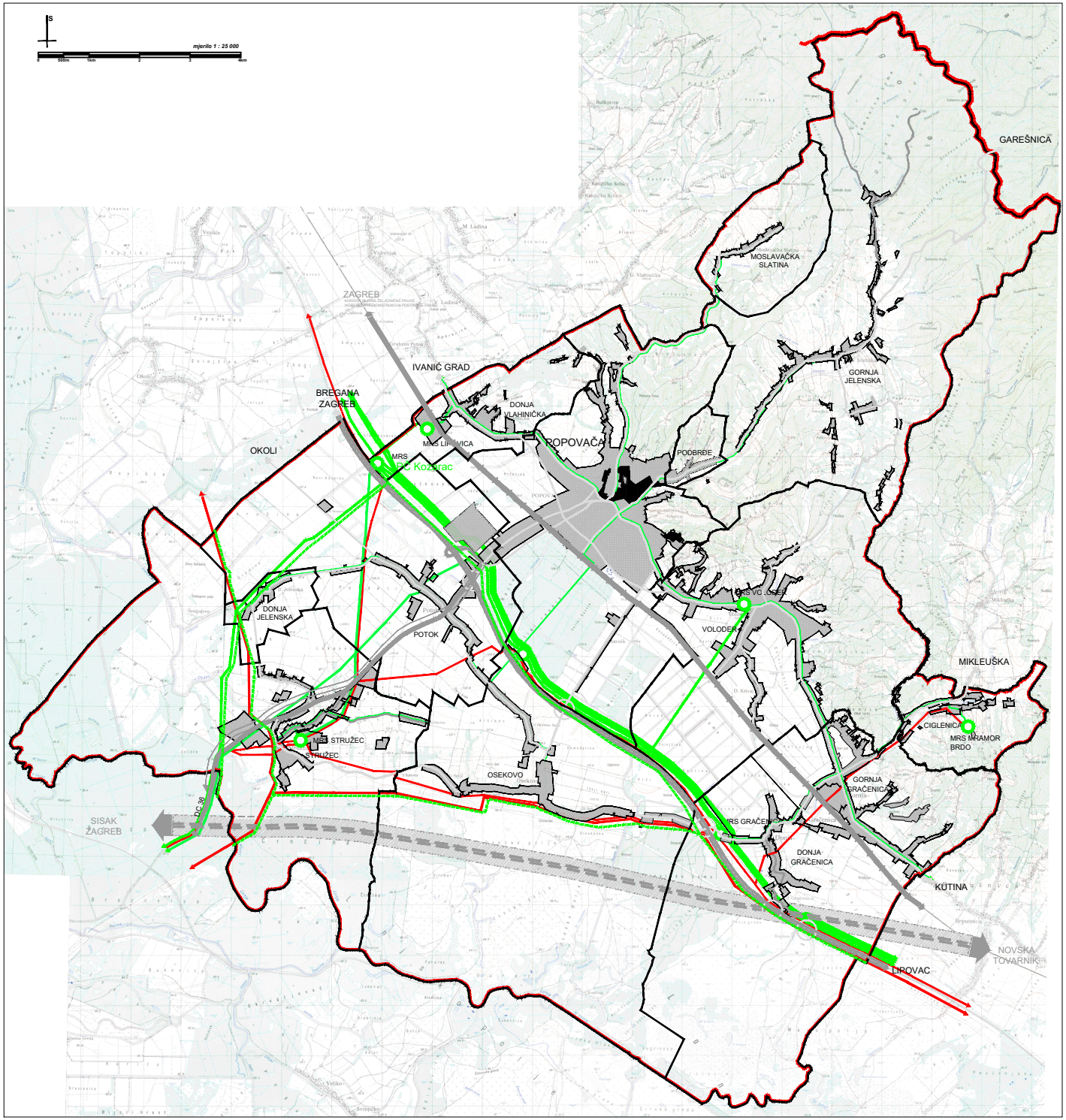

Naručitelj:

REPUBLIKA HRVATSKA
SISAČKO - MOSLAVAČKA ŽUPANIJA
OPĆINA POPOVAČA

Izvršitelj:
Centar za prostorno uređenje i arhitekturu d.o.o.

IV. IZMJENE I DOPUNE PROSTORNOG PLANA UREĐENJA OPĆINE POPOVAČA

3. INFRASTRUKTURNI SUSTAVI I MREŽE
3.3. PROIZVODNJA I CIJEVNI TRANSPORT PLINA I NAFTE

INFRASTRUKTURNI SUSTAVI I MREŽE
PROIZVODNJA I CIJEVNI TRANSPORT PLINA I NAFTE

GRANICE

TERITORIJALNE I STATISTIČKE GRANICE

- ŽUPANIJSKA GRANICA (ŽUPANIJA SISAČKO - MOSLAVAČKA)
- GRANICA OPĆINE POPOVAČA
- GRANICA NASELJA

OSTALE GRANICE

- OBUHVAT PROSTORNOG PLANA UREĐENJA OPĆINE POPOVAČA
- GRAĐEVINSKO PODRUČJE (IZGRAĐENI I NEIZGRAĐENI DIO)

PROIZVODNJA I CIJEVNI TRANSPORT NAFTE I PLINA

- MAGISTRALNI NAFTOVOD ZA MEĐUNARODNI TRANSPORT
- MAGISTRALNI NAFTOVOD
- MAGISTRALNI PLINOVOD
- LOKALNI PLINOVOD
- RAZVOJNI PRAVCI (Plinacro)
- REDUKCIJSKA STANICA

PROMETNA INFRASTRUKTURA

- GLAVNA CESTA (DC-4)
- SABIRNA CESTA (DC 36)
- POVRŠINE INFRASTRUKTURNIH SUSTAVA (željeznički, cestovni, lučkovodni)

SISAČKO - MOSLAVAČKA ŽUPANIJA **OPĆINA POPOVAČA**	
Naziv prostornog plana: **IV. IZMJENE I DOPUNE PROSTORNOG PLANA UREĐENJA OPĆINE POPOVAČA**	
Naziv kartографskog prikaza:	INFRASTRUKTURNI SUSTAVI I MREŽE PROIZVODNJA I CIJEVNI TRANSPORT PLINA I NAFTE
Broj kartографskog prikaza: 3.3.	Mjerilo kartографskog prikaza: 1 : 25 000
Odluka općinskog vijeća Općine Popovača o izradi IV. Izmjena i dopuna Prostornog plana uređenja Općine Popovača: "Službene novine Općine Popovača" br. 02/05	Odluka Općinskog vijeća Općine Popovača o donošenju IV. Izmjena i dopuna Prostornog plana uređenja Općine Popovača: "Službene novine Općine Popovača" br. 06/09
Odluka suglasnika Županje Popovača o utvrđenju IV. Izmjena i dopuna Prostornog plana uređenja Županje Popovača iz javne rasprave: klasa: 363-01/09-01/02, urbroj: 2176/16-01-09-1 od 15.04.2009.g	Javni uvid održan: od 06.07.2009. do 23.07.2009. godine
Pečat tijela odgovornog za provođenje javne rasprave: M.P.	Odgovorna osoba za provođenje javne rasprave: Ivan ČARAPAR, ing.građ.
Suglasnosti na plan: Suglasnost Županice Sisačko - moslavačke Županije, sukladno članku 98. stavak 4. Zakona o prostornom uređenju i gradnji (NN 76/07 i 38/09, klasa: 350-02/09-01/58, urbroj: 2176/01-02-09-0 od 17.11.2009.godine	
Pravna osoba koja je izradila plan: CPA - Centar za prostorno uređenje i arhitekturu d.o.o., Zagreb, Odranska 2	
Pečat odgovornog nositelja izrade Nacrta prijedloga IV. Izmjena i dopuna PPUG Popovača: M.P.	Odgovorni nositelj izrade Nacrta prijedloga IV. Izmjena i dopuna PPUG Popovača: Tomislav DOLEČKI, dipl.ing.arh. ovlašteni arhitekt
Pečat pravne osobe koja je izradila plan: M.P.	Odgovorna osoba: Tomislav DOLEČKI, dipl.ing.arh.
Koordinator plana: Za Općinu Popovača: Ivan ČARAPAR, ing.građ. Za CPA d.o.o.: Tomislav DOLEČKI, dipl.ing.arh.	
Stručni tim u izradi plana: 1. Tomislav DOLEČKI, dipl.ing.arh. 2. Neda KAMINSKI - KIRS, dipl.ing.arh. 3. Petra MAKSAN, dipl.ing.arh.	4. Zrinka TADIĆ, dipl.ing.arh. 5. Maša MUJANIĆ, dipl.ing.arh. 6. Anđela TOMIĆ, dipl.ing.građ. 7. mr.sc. Vladimir ŽANIĆ, dipl.ing.prom.
Pečat Općinskog vijeća Općine Popovača: M.P.	Predsjednik Općinskog vijeća Općine Popovača: Ivan PASAMIĆ, v.r.
Istovjetnost prostornog plana s izvornikom ovjerava: (ime, prezime, potpis)	Pečat nadležnog tijela: M.P.