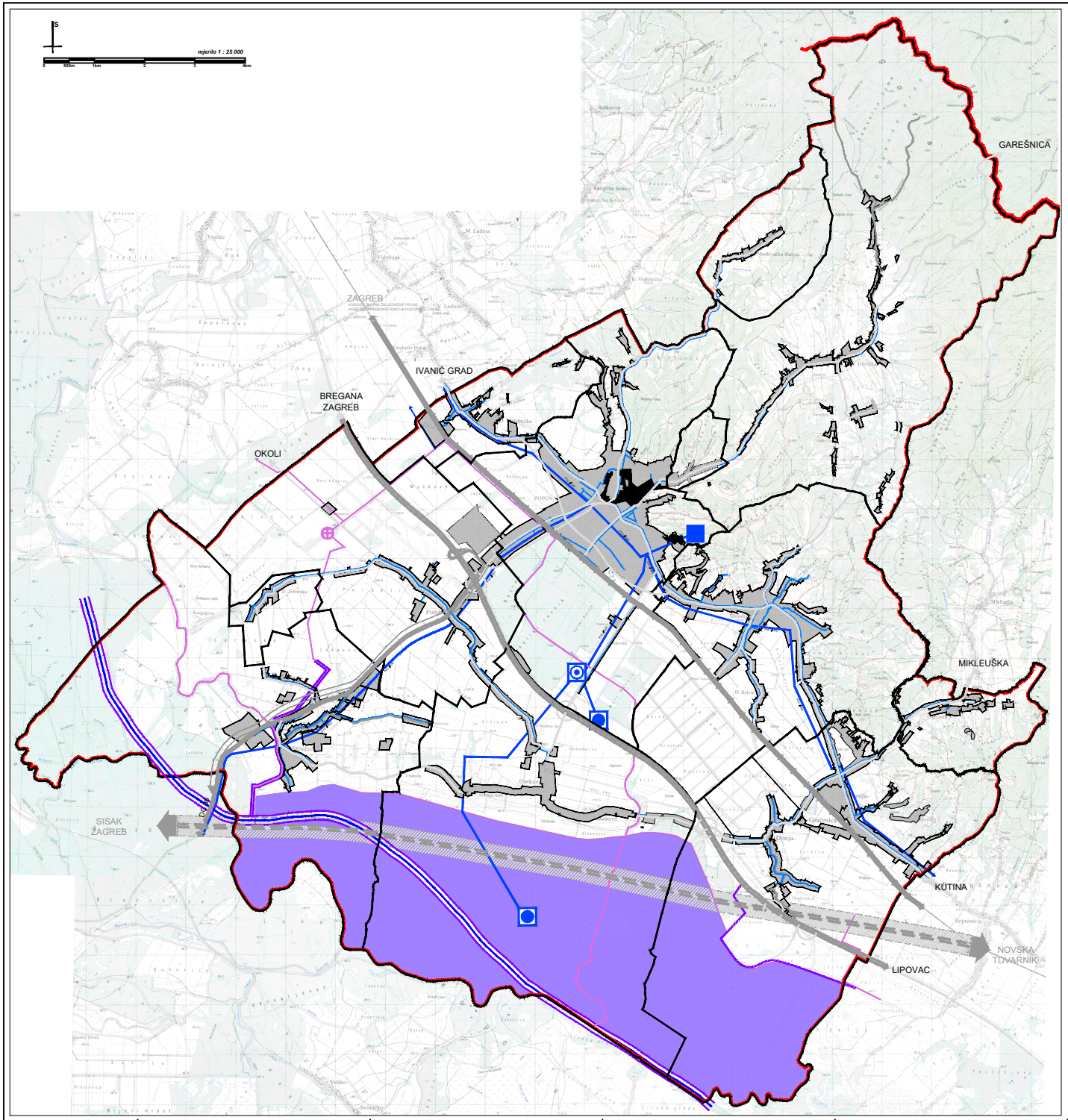

Naručitelj:

REPUBLIKA HRVATSKA
SISAČKO - MOSLAVAČKA ŽUPANIJA
OPĆINA POPOVAČA

Izvršitelj:
Centar za prostorno uređenje i arhitekturu d.o.o.

IV. IZMJENE I DOPUNE PROSTORNOG PLANA UREĐENJA OPĆINE POPOVAČA

3. INFRASTRUKTURNI SUSTAVI I MREŽE
3.5. VODOOPSKRBA

INFRASTRUKTURNI SUSTAVI I MREŽE
VODNOGOSPODARSKI SUSTAV

GRANICE

TERITORIJALNE I STATISTIČKE GRANICE

- ŽUPANIJSKA GRANICA (ŽUPANIJA SISAČKO - MOSLAVAČKA)
- GRANICA OPĆINE POPOVAČA
- GRANICA NASELJA

OSTALE GRANICE

- OBUHVAT PROSTORNOG PLANA UREĐENJA OPĆINE POPOVAČA
- GRAĐEVINSKO PODRUČJE (IZGRAĐENI I NEIZGRAĐENI DIO)

KORIŠTENJE VODA
VODOOPSKRBA

- VODOCRPILIŠTE
- VODOSPREMA
- PRERADA VODE "RAVNIK"
- REGIONALNI VODOOPSKRBNI CJEVOVODI
- OSTALI VODOOPSKRBNI CJEVOVODI

UREĐENJE VODOTOKA I VODA
REGULACIJSKI I ZAŠTITNI SUSTAV

- RETENCIJA ZA OBRANU OD POPLAVE (LONJSKO POLJE)
- NASIP
- ODTERETNI KANAL "LONJA - STRUG"

MELIORACIJSKA ODVODNJA

- OSNOVNA KANALSKA MREŽA
- CRPNA STANICA

PROMETNA INFRASTRUKTURA

- GLAVNA CESTA (DC-4)
- SABIRNA CESTA (DC 36)
- POVRŠINE INFRASTRUKTURNIH SUSTAVA
(CESTA, ŽELJEZNICA, KORIDOR DALEKOVODA)

SISAČKO - MOSLAVAČKA ŽUPANIJA
OPĆINA POPOVAČA

Naziv prostornog plana:
IV. IZMJENE I DOPUNE PROSTORNOG PLANA UREĐENJA OPĆINE POPOVAČA

Naziv kartografskog prikaza: INFRASTRUKTURNI SUSTAVI I MREŽE VODOOPSKRBA

Broj kartografskog prikaza: 3.5.	Mjerilo kartografskog prikaza: 1 : 25 000
Odluka općinskog vijeća Općine Popovača o izradi IV. izmjena i dopuna Prostornog plana uređenja Općine Popovača: "Službene novine Općine Popovača" br. 02/08	Odluka Općinskog vijeća Općine Popovača o donošenju IV. izmjena i dopuna Prostornog plana uređenja Općine Popovača: "Službene novine Općine Popovača" br. 06/09
Odluka zaključka Općinsko Popovača o utvrđivanju IV. izmjena i dopuna Prostornog plana uređenja Općine Popovača iz javne rasprave: klasa: 363-01/09-01/02, urbroj: 2176/16-01-09-1 od 10.04.2009.g	Javni uvid održan: od 06.07.2009. do 23.07.2009. godine
Pečat tijela odgovornog za provođenje javne rasprave: M.P.	Odgovorna osoba za provođenje javne rasprave: Ivan ČARAPAR, ing.građ.

Suglasnosti na plan:
Suglasnost Županice Sisačko - moslavačke Županije, sukladno članku 98. stavak 4. Zakona o prostornom uređenju i gradnji (NN 76/07 i 38/09), klasa: 350-02/09-01/56, urbroj: 2176/01-02-09-4 od 17.11.2009.godine

Pravna osoba koja je izradila plan:
CPA - Centar za prostorno uređenje i arhitekturu d.o.o., Zagreb, Odranska 2

Pečat odgovornog voditelja izrade Nacrta prijedloga IV. izmjena i dopuna PPUG Popovača: M.P.	Odgovorni voditelj izrade Nacrta prijedloga IV. izmjena i dopuna PPUG Popovača: Tomislav DOLEČKI, dipl.ing.arh. ovlašteni arhitekt
Pečat pravne osobe koja je izradila plan: M.P.	Odgovorna osoba: Tomislav DOLEČKI, dipl.ing.arh.
Koordinator plana: Za Općinu Popovača: Za CPA d.o.o.:	Ivan ČARAPAR, ing.građ. Tomislav DOLEČKI, dipl.ing.arh.
Stručni tim u izradi plana: 1. Tomislav DOLEČKI, dipl.ing.arh. 2. Neda KAMINSKI - KIRŠ, dipl.ing.arh. 3. Petra MAKSAN, dipl.ing.arh.	4. Zrinka TADIĆ, dipl.ing.arh. 5. Maša MUJANOĆ, dipl.ing.arh. 6. Anđela TOMIĆ, dipl.ing.građ. 7. mr.sc. Vladimir ŽANIĆ, dipl.ing.prom.
Pečat Općinskog vijeća Općine Popovača: M.P.	Predsjednik Općinskog vijeća Općine Popovača: Ivan PASANEC, v.r.
Istovjetnost prostornog plana s izvornikom ovjerava: (ime, prezime, potpis)	Pečat nadležnog tijela: M.P.