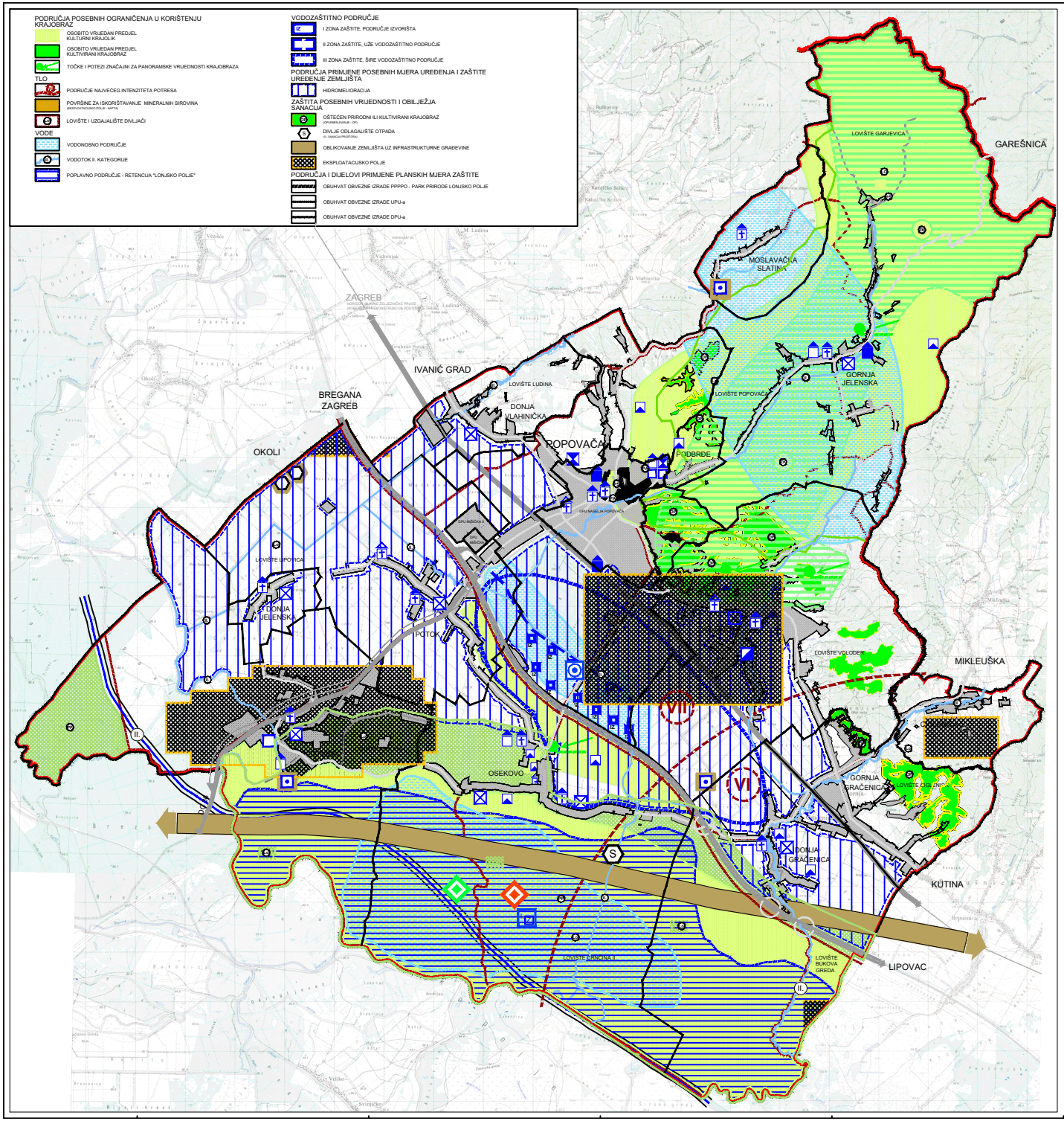

PODRUČJA POSEBNIH OGRANIČENJA U KORIŠTENJU KRAJOBRAZ

- OSOBITO VRIJEDAN PREDJEL KULTURNI KRAJOLIK
- OSOBITO VRIJEDAN PREDJEL KULTIVIRANI KRAJOBRAZ
- TOČKE I POTEZI ZNAČAJNI ZA PANORAMSKE VRIJEDNOSTI KRAJOBRAZA

TLO

- PODRUČJE NAJVEĆEG INTENZITETA POTRESA
- POVRŠINE ZA ISKORIŠTAVANJE MINERALNIH SIROVINA (BIOPLODNO ZEMLJIŠTE POLJE - NAFTA)
- LOVIŠTE I UZGAJALIŠTE DIVLJAČI

VODE

- VODONOSNO PODRUČJE
- VODOTOK II. KATEGORIJE
- POPLAVNO PODRUČJE - RETENCIJA "LONJSKO POLJE"

VODOZAŠTITNO PODRUČJE

- I ZONA ZAŠTITE, PODRUČJE IZVORIŠTA
- II ZONA ZAŠTITE, UŽE VODOZAŠTITNO PODRUČJE
- III ZONA ZAŠTITE, ŠIRE VODOZAŠTITNO PODRUČJE

PODRUČJA PRIMJENE POSEBNIH MJERA UREĐENJA I ZAŠTITE UREĐENJE ZEMLJIŠTA

- HIDROMELIORACIJA

ZAŠTITA POSEBNIH VRIJEDNOSTI I OBILJEŽJA SANACIJA

- OŠTEĆEN PRIRODNI ILI KULTIVIRANI KRAJOBRAZ (OPUSTENA ŠUMA, ITD.)
- DIVLJE ODLAGALIŠTE OTPADA (IL. SANACIJA PROSTORA)
- OBLIKOVANJE ZEMLJIŠTA UZ INFRASTRUKTURNE GRAĐEVINE
- EKSPLOATACIJSKO POLJE

PODRUČJA I DIJELOVI PRIMJENE PLANSKIH MJERA ZAŠTITE

- OBUHVAT OBVEZNE IZRADE PPPPO - PARK PRIRODE LONJSKO POLJE
- OBUHVAT OBVEZNE IZRADE UPU-a
- OBUHVAT OBVEZNE IZRADE DPU-a

Naručitelj:

REPUBLIKA HRVATSKA
SISAČKO - MOSLAVAČKA ŽUPANIJA
OPĆINA POPOVAČA

Izvršitelj:
Centar za prostorno uređenje i arhitekturu d.o.o.

IV. IZMJENE I DOPUNE PROSTORNOG PLANA UREĐENJA OPĆINE POPOVAČA

4. UVJETI KORIŠTENJA I ZAŠTITE PROSTORA

UVJETI KORIŠTENJA I ZAŠTITE PROSTORA

GRANICE

- GRANICA OBUHVATA PROSTORNOG PLANA UREĐENJA OPĆINE POPOVAČA GRANICA OPĆINE POPOVAČA
- ŽUPANIJSKA GRANICA
- GRANICA NASELJA
- GRANICA GRAĐEVINSKOG PODRUČJA (IZGRAĐENI DIO / NEIZGRAĐENI DIO)
- POVRŠINE INFRASTRUKTURNIH SUSTAVA (CESTE, ŽELJEZNICE, VODNOGOSPODARSKI SUSTAVI)

UVJETI KORIŠTENJA
PODRUČJA POSEBNIH UVJETA KORIŠTENJA
PRIRODNA BAŠTINA

- MEĐUNARODNI ZNAČAJ - SVJETSKA BAŠTINA (TRANSNARODNO PRIJEDLOG ZAŠTITE NACIONALNIH STANIŠTA - PARK PRIRODE "LONJSKO POLJE")
- MEĐUNARODNI ZNAČAJ - PROGRAM MEĐUNARODNIH PROJEKATA (TRANSNARODNO PRIJEDLOG ZAŠTITE NACIONALNIH STANIŠTA - PARK PRIRODE "LONJSKO POLJE")

ZAŠTIĆENI DIJELOVI PRIRODE

- PARK PRIRODE "LONJSKO POLJE"
- GRANICA REGIONALNOG PARKA MOSLAVAČKA GORA
- PARK ŠUMA
- SPOMENIK PARKOVNE ARHITEKTURE
- PALEONTOLOŠKI LOKALITET
- ZNAČAJNI KRAJOBRAZ

ARHEOLOŠKA BAŠTINA

- ARHEOLOŠKA NALAZIŠTA I ZONE

POVIJESNA GRADITELJSKA CJELINA

- GRADSKO - SEOSKA NASELJA
- SEOSKA NASELJA

POVIJESNI SKLOP I GRAĐEVINA

- GRADITELJSKI SKLOP
- SAKRALNE GRAĐEVINE (ŽUPNE CRKVE I KAPELE)
- SAKRALNE GRAĐEVINE (KAPELE POKLONCI)
- CIVILNE GRAĐEVINE - STAMBENE
- CIVILNE GRAĐEVINE - JAVNE
- CIVILNE GRAĐEVINE - GOSPODARSKE I INDUSTRUSKE
- GRAĐEVINE NISKOGRADNJE
- PERIVOJI I PARKOVI

S

mjerilo 1 : 25 000

0 500m 1km 2 3 4km

SISAČKO - MOSLAVAČKA ŽUPANIJA
OPĆINA POPOVAČA

Naziv prostornog plana:
IV. IZMJENE I DOPUNE PROSTORNOG PLANA UREĐENJA OPĆINE POPOVAČA

Naziv kartografskog prikaza:
UVJETI KORIŠTENJA I ZAŠTITE PROSTORA

Broj kartografskog prikaza: 4.	Mjerilo kartografskog prikaza: 1 : 25 000
Odluka općinskog vijeća Općine Popovača o izradi IV. Izmjena i dopuna Prostornog plana uređenja Općine Popovača: "Službene novine Općine Popovača" br. 02/08	Odluka Općinskog vijeća Općine Popovača o donošenju IV. Izmjena i dopuna Prostornog plana uređenja Općine Popovača: "Službene novine Općine Popovača" br. 06/09
Odluka suglasnosti Županije Posavske o utvrđivanju IV. Izmjena i dopuna Prostornog plana uređenja Općine Popovača iz javnog naziranja: klasa: 363-01/08-01/02, urbroj: 2178/16-01-08-1 od 10.04.2008.g.	Javno uvid održan: od 06.07.2009. do 23.07.2009. godine
Pečat tijela odgovornog za provođenje javnog naziranja: M.P.	Odgovorna osoba za provođenje javnog naziranja: Ivan ČARAPAR, ing.građ.
Suglasnost na plan: Suglasnost Županice Sisačko - moslavačke Županije, sukladno članku 99. stavak 4. Zakona o prostornom uređenju i gradnji (NN 76/07 i 38/09), klasa: 350-02/09-01/56, urbroj: 2178/01-02-09-0 od 17.11.2009.godine	
Pravna osoba koja je izradila plan: CPA - Centar za prostorno uređenje i arhitekturu d.o.o., Zagreb, Odranska 2	
Pečat odgovornog voditelja izrade Nacrta prijedloga IV. Izmjena i dopuna PPUO Popovača: M.P.	Odgovorni voditelj izrade Nacrta prijedloga IV. Izmjena i dopuna PPUO Popovača: Tomislav DOLEČKI, dipl.ing.arh. sudnjeg vještaka
Pečat pravne osobe koja je izradila plan: M.P.	Odgovorna osoba: Tomislav DOLEČKI, dipl.ing.arh.
Koordinator plana: Za Općinu Popovača: Za CPA d.o.o.:	Ivan ČARAPAR, ing.građ. Tomislav DOLEČKI, dipl.ing.arh.
Stručni tim u izradi plana: 1. Tomislav DOLEČKI, dipl.ing.arh. 2. Neda KAMINSKI - KIRS, dipl.ing.arh. 3. Petra MAKSAN, dipl.ing.arh.	4. Zrinka TADIĆ, dipl.ing.arh. 5. Maša MUJANOĆ, dipl.ing.arh. 6. Anđela TOMIĆ, dipl.ing.građ. 7. mr.sc. Vladimir ŽANIĆ, dipl.ing.prom.
Pečat Općinskog vijeća Općine Popovača: M.P.	Predsjednik Općinskog vijeća Općine Popovača: Ivan PASAMIĆ, v.r.
Istovjetnost prostornog plana s izvornikom ovjerava: (ime, prezime, potpis)	Pečat nadležnog tijela: M.P.