

REPUBLIKA HRVATSKA  
SISAČKO - MOSLAVAČKA ŽUPANIJA  
GRAD POPOVAČA

Stručni izrađivač:  
APE d.o.o. za arhitekturu, planiranje i ostale poslovne djelatnosti  
Ozaljska 61, 10 000 Zagreb, telfax: 01/3097 572

VI. IZMJENE I DOPUNE  
PROSTORNOG PLANA UREĐENJA  
GRADA POPOVAČE

2. KORIŠTENJE I NAMJENA PROSTORA

TERITORIJALNE I STATISTIČKE GRANICE

- ŽUPANIJSKA GRANICA (ŽUPANIJA SISAČKO - MOSLAVAČKA)
- GRANICA GRADA POPOVAČE
- GRANICA NASELJA
- OBUHVAT PROSTORNOG PLANA UREĐENJA GRADA POPOVAČE

POVRŠINE ZA RAZVOJ I UREĐENJE NASELJA

- IZGRADENI DIO
- NIZGRADENI DIO
- GRADEVINSKO PODRUČJE NASELJA
- IZDOJENO GRADEVINSKO PODRUČJE NASELJA NAMJENE M3

RAZVOJ I UREĐENJE POVRŠINA IZVAN NASELJA  
GOSPODARSKA NAMJENA

- PROIZVODNA (PRETRETNO INDUSTRIJSKA - I1, PRETRETNO ZANATSKA - I2)
- POVRŠINE ZA ISKORIŠTAVANJE MINERALNIH SIROVINA (EKSPLOATACIJSKO POLJE E1 - ENERGETSKE, E2 - OSTALO)
- POSLOVNA (PRETRETNO USLUGNA - A1, PRETRETNO TRGOVAČKA - K2, KOMUNALNO SERVISNA - K3)
- UGOSTITELJSKO TURISTIČKA (HOTELI - T1, KAMP - T2, RESTORANI - T3, PRAVNARSKI CENTAR - T4)
- ŠPORTSKO - REKREACIJSKA NAMJENA (OSTALO - R)

POLJOPRIVREDNO TLO ISKLJUČIVO OSNOVNE NAMJENE

- OSOBITO VRIJEDNO ORABIVNO TLO
- OSTALA ORABIVA TLA
- ŠUMA ISKLJUČIVO OSNOVNE NAMJENE
- GOSPODARSKA ŠUMA
- ŠUMA POSEBNE NAMJENE
- OSTALO POLJOPRIVREDNO TLO, ŠUME I ŠUMSKO ZEMLJIŠTE
- VODENE POVRŠINE (VODOTOCI/RETENCije)
- GROBLJE

OBRAĐA, SKLADIŠTENJE, ODLAGANJE OTPADA  
I PROČIŠĆAVANJE OTPADNIH VODA

- REKLAŽNO DVORIŠTE (PK - REKLAŽNO DVORIŠTE ZA KOMUNALNI OTPAD; RG - REKLAŽNO DVORIŠTE ZA GRAĐEVINSKI OTPAD)
- UREDAJ ZA PROČIŠĆAVANJE OTPADNIH VODA

OGRAIČENJA U KORIŠTENJU

- KORIDORI INFRASTRUKTURNIH I PROMETNIH GRAĐEVINA

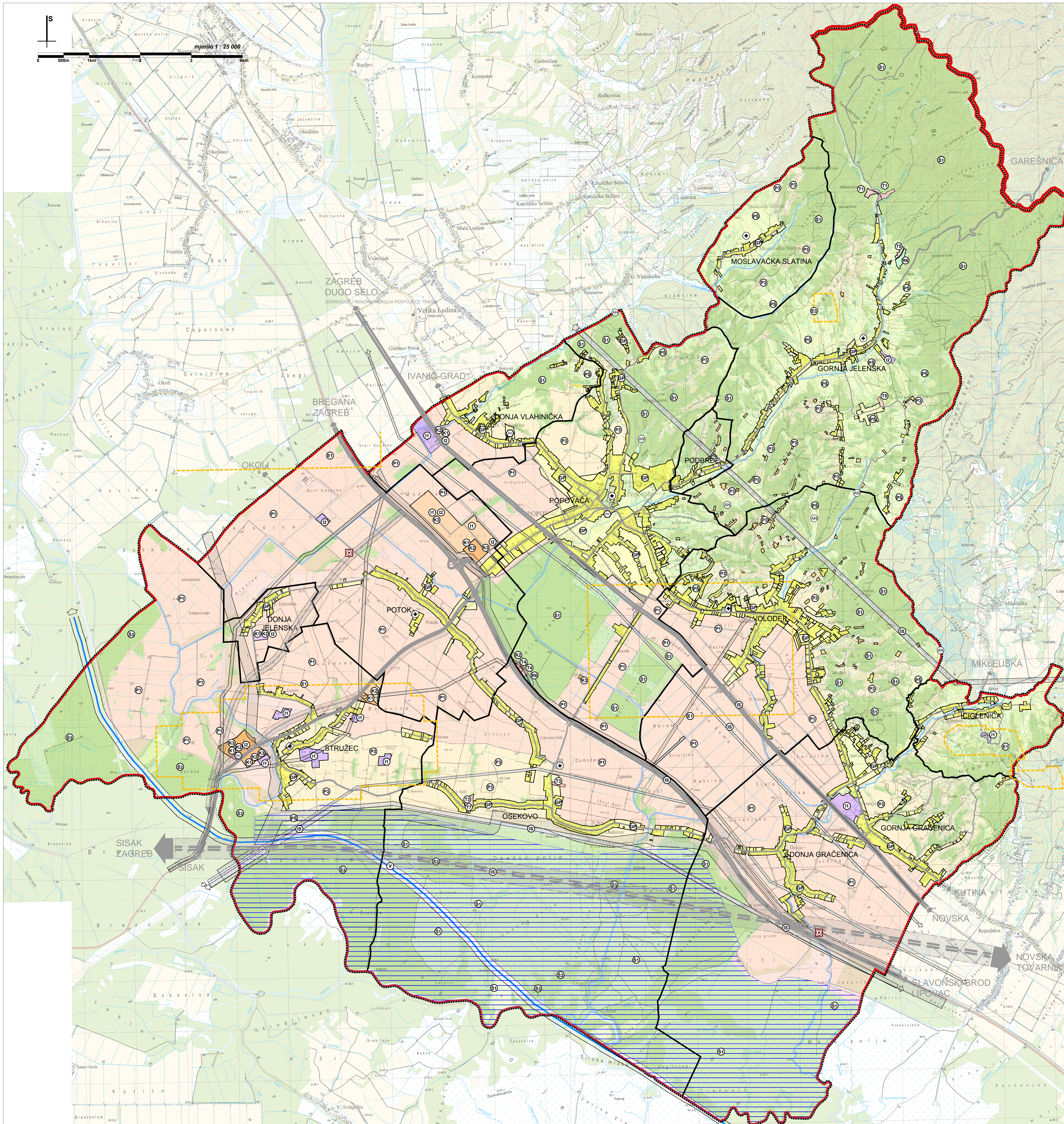

Županija:	SISAČKO-MOSLAVAČKA	Grad:	POPOVAČA
Naziv prostornog plana: VI. IZMJENE I DOPUNE PROSTORNOG PLANA UREĐENJA GRADA POPOVAČE			
Naziv kartografskog prikaza: KORIŠTENJE I NAMJENA PROSTORA			
Broj kartografskog prikaza:	2.	Mjerilo kartografskog prikaza:	1:25.000
Odlika o izradi Plana:	Odlika predstavničkog tijela o donošenju plana:		
Službene novine Grada Popovača br. 2/14.	Službene novine Grada Popovača br. 3/15		
Javna rasprava (datum objave): 2. prosinca 2014. 21. siječnja 2015.	Javni uvid odbran: 16. - 30. prosinca 2014. 2. - 10. veljače 2015.		
Počta tijela odgovornog za provođenje javne rasprave: M.P.	Odgovorna osoba za provođenje javne rasprave: IVKA NIKOLIĆ JEŽ, dipl.ing.geod.		
Suglasnosti na plan:			
Pravna osoba koja je izradila plan: APE d.o.o. za arhitekturu, planiranje i ostale poslovne djelatnosti Ozaljska 61, 10000 Zagreb, tel. 01/3097 572, fax. 01/3011 417			
Pечат pravne osobe koja je izradila plan:		Odgovorna osoba: SANDRA JAKOPEC dipl.ing.arh.	
Odgovorni voditelj izrade nacrtu prijedloga plana: Koordinator izrade plana od strane Naručitelja:			
NIKŠA BOŽIĆ, dipl.ing.arh. IVAN ČARAPAR, ing.grad.			
Stručni tim u izradi plana: MIRELA ČORDAŠ, dipl.ing.arh. SANDRA JAKOPEC, dipl.ing.arh. IVANA PANCIROV, dipl.ing.arh.			
ESTERA GORAC-TRINIĆ, dipl.ing.biol. JOHN LEKO, dipl.ing.prom. IVAN ZUPANČIĆ, demograf JULIKA BJELOBABA, dipl.kur.			
Pечат predstavničkog tijela: M.P.		Predsjednik predstavničkog tijela: Marija Starčević, predsjednica Gradskog vijeća	
Izovjetnost ovog prostornog plana u javnomkom oglašava:		Pечат nadležnog tijela: M.P.	