

INFRASTRUKTURNI SUSTAVI I MREŽE
PROIZVODNJA I CIJEVNI TRANSPORT PLINA I NAFTE

GRANICE

TERITORIJALNE I STATISTIČKE GRANICE

- ŽUPANIJSKA GRANICA (ŽUPANIJA SISAČKO - MOSLAVAČKA)
- GRANICA OPĆINE POPOVAČA
- GRANICA NASELJA

OSTALE GRANICE

- OBUHVAAT PROSTORNOG PLANA UREĐENJA OPĆINE POPOVAČA
- GRAĐEVINSKO PODRUČJE (IZGRAĐENI I NEIZGRAĐENI DIO)

PROIZVODNJA I CIJEVNI TRANSPORT NAFTE I PLINA

- MAGISTRALNI NAFTOVOD ZA MEĐUNARODNI TRANSPORT
- MAGISTRALNI NAFTOVOD - PLANIRANI
- MAGISTRALNI NAFTOVOD
- MAGISTRALNI PLINOVOD
- LOKALNI PLINOVOD
- PLANIRANI MAGISTRALNI PLINOVODI
- REDUKCIJSKA STANICA

PROMETNA INFRASTRUKTURA

- AUTOCESTA (A3)
- OSTALE CESTE
- POVRŠINE INFRASTRUKTURNIH SUSTAVA
(CESTE, ŽELJEZNICE, HODNIČKI SUSTAVI)

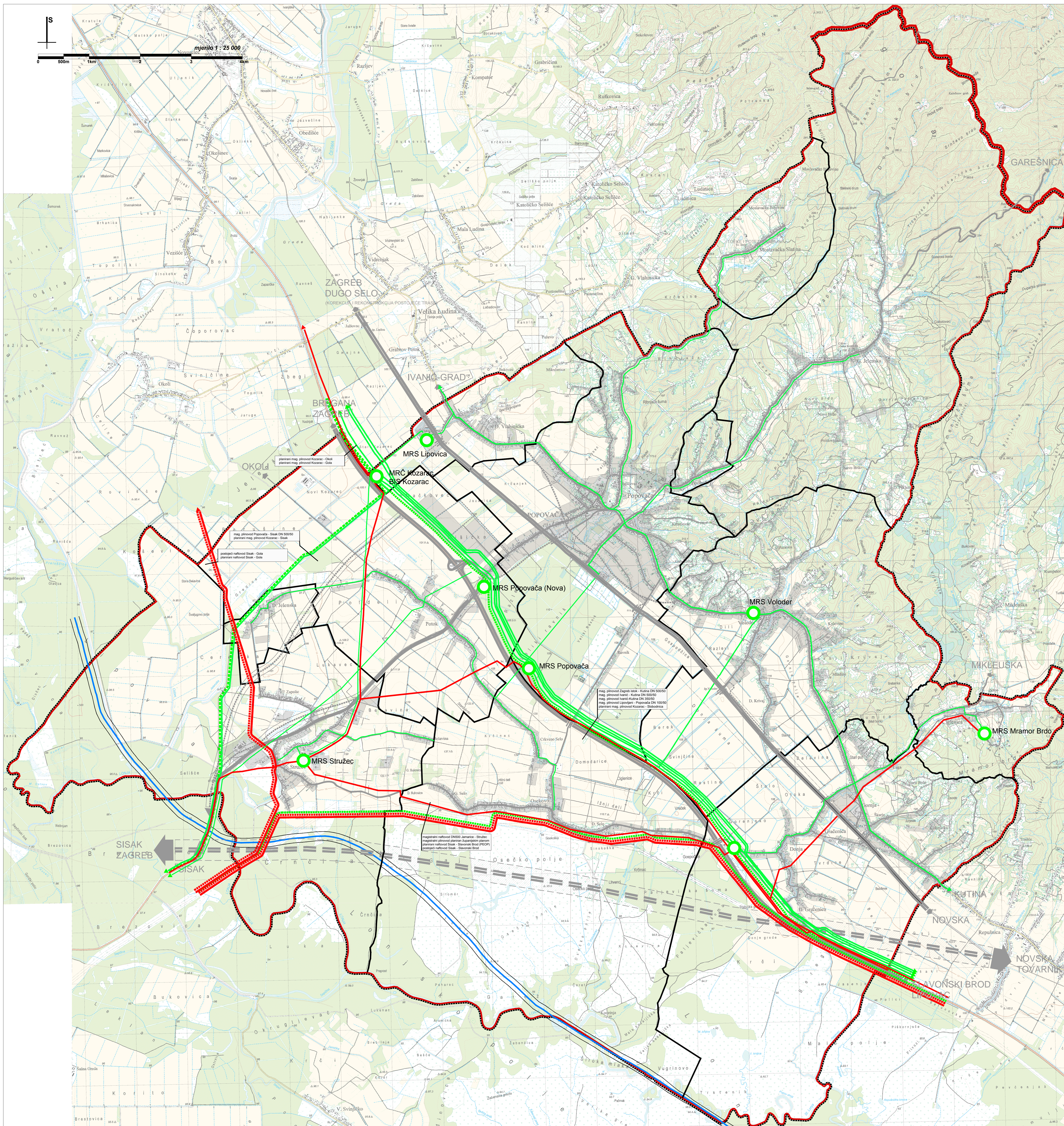

Zupanija:	SISAČKO-MOSLAVAČKA	Grad:	POPOVAČA
Naziv prostornog plana: VI. IZMJENE I DOPUNE PROSTORNOG PLANA UREĐENJA GRADA POPOVAČE			
Naziv kartografskog prikaza: INFRASTRUKTURNI SUSTAVI I MREŽE PROIZVODNJA I CIJEVNI TRANSPORT PLINA I NAFTE			
Broj kartografskog prikaza:	3.3.	Mjerilo kartografskog prikaza:	1:25.000
Odluka o izradi Plana:	Odluka predstavničkog tijela o donošenju plana:		
Službene novine Grada Popovača br. 2/14	Službene novine Općine Popovača 3/15		
Javna rasprava (datum objave): 2. prosinac 2014. 21. siječnja 2015.	Javni uvid održan: 16. - 30. prosinac 2014. 2. - 10. veljače 2015.		
Počta tijela odgovornog za provođenje javne rasprave:	Odgovorna osoba za provođenje javne rasprave:		
M.P.	IVKA NIKOLIĆ JEŽ, dipl. ing. geod.		
Suglasnosti na plan:	Mišljenje Zavoda za prostorno uređenje Sisačko-moslavačke županije KLASA: 025-0115-01/01, URBROJ: 2176-117-15-26 Od 1. travnja 2015. god.		
Pravna osoba koja je izradila plan:	APE d.o.o. za arhitekturu, planiranje i ostale poslovne djelatnosti Ozajska 61, 10000 Zagreb, tel. 01/3097 572, fax. 01/3011 417		
Počta pravne osobe koja je izradila plan:	Odgovorna osoba:		
	SANDRA JAKOPEC dipl.ing.arh.		
Odgovorni voditelj izrade nacrtu prijedloga plana: Koordinator izrade plana od strane Naručitelja:	NIKŠA BOŽIĆ, dipl.ing.arh. IVAN ČARAPAR, ing.grad.		
Stručni tim u izradi plana: MIRELA ČORDAŠ, dipl.ing.arh. SANDRA JAKOPEC, dipl.ing.arh. IVANA PANCIROV, dipl.ing.arh.	ESTERA GORAC-TRINIĆ, dipl.ing.biol. LOREDANA FRANKOVIĆ, dipl.ing.grad. IVUKA ZUPANČIĆ, demograf. JULIKA BJELOBABA, dipl.kur.		
Počta predstavničkog tijela:	Predsjednik predstavničkog tijela:		
M.P.	MARIJA STARČEVIĆ, predsjednica Gradskog vijeća		
Izvoznost ovog prostornog plana u izvornom obliku:	Počta nadležnog tijela:		
	M.P.		