

REPUBLIKA HRVATSKA  
SISAČKO - MOSLAVAČKA ŽUPANIJA  
**GRAD POPOVAČA**

Stručni izrađivač:  
APE d.o.o. za arhitekturu, planiranje i ostale poslovne djelatnosti  
Ozajska 61, 10 000 Zagreb, telfax: 01/3097 572

**VI. IZMJENE I DOPUNE  
PROSTORNOG PLANA UREĐENJA  
GRADA POPOVAČE**

**4. UVJETI KORIŠTENJA I ZAŠTITE PROSTORA  
list 4.B.**

**UVJETI KORIŠTENJA I ZAŠTITE PROSTORA  
GRANICE**

- GRANICA OBUHVATA PROSTORNOG PLANA UREĐENJA OPĆINE POPOVAČA
- GRANICA OPĆINE POPOVAČA
- ŽUPANIJSKA GRANICA
- GRANICA NASELJA
- GRANICA GRABEVSKOG PODRUČJA ( IZGRAĐENI DIO / NEIZGRAĐENI DIO)
- POVRŠINE INFRASTRUKTURNIH SUSTAVA  
(CESTE, ŽELJEZNIKE, KANALIZACIJSKI)

**PODRUČJA POSEBNIH OGRANIČENJA U KORIŠTENJU  
TLO**

- PODRUČJE NAJVEĆEG INTENZITETA POTRESA
- LOVIŠTE I UZGAJALIŠTE DIVLJACI
- VODE
- VODONOSNO PODRUČJE
- VODOTOK II. KATEGORIJE
- POPLAVNO PODRUČJE - RETENCIJA "LONJSKO POLJE"

**VODOZAŠTITNO PODRUČJE**

- I ZONA ZAŠTITE, PODRUČJE IZVORIŠTA
- III ZONA ZAŠTITE, ŠIRE VODOZAŠTITNO PODRUČJE

**PODRUČJA PRIMJENE POSEBNIH MJERA UREĐENJA I ZAŠTITE  
UREĐENJE ZEMLJIŠTA**

- HIDROMELIORACIJA

**PODRUČJA I DIJELOVI PRIMJENE PLANSKIH MJERA ZAŠTITE  
NA SNAZI OBEVJEZNE IZRADE**

- OBUHVAT OBEVJEZNE IZRADE PROSTORNOG PLANA
- OBUHVAT OBEVJEZNE IZRADE PROSTORNOG PLANA  
PODRUČJA POSEBNIH OBLJEŽJA
- OBUHVAT OBEVJEZNE IZRADE UPU-a

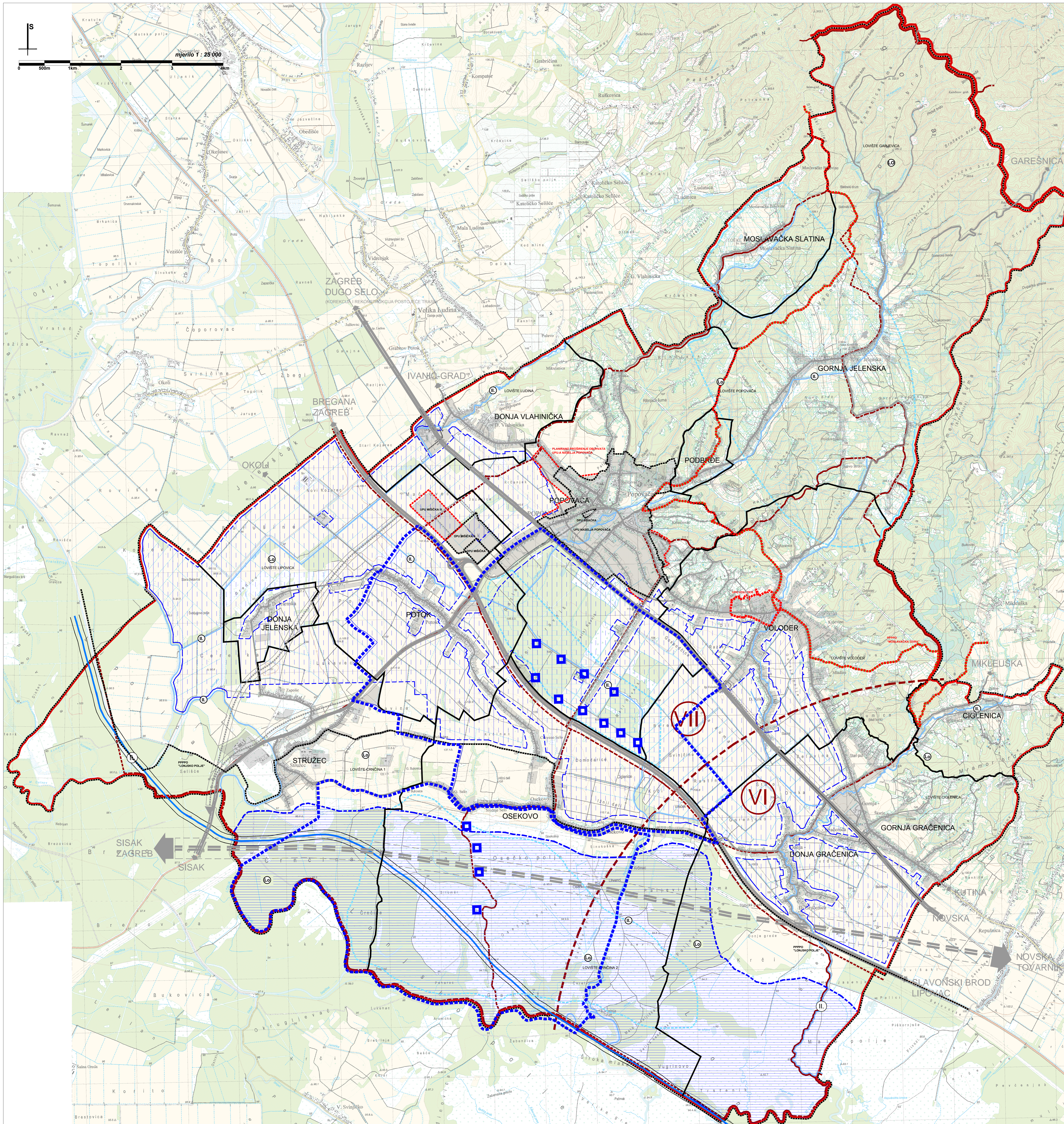

Zupanija:	SISAČKO-MOSLAVAČKA	Grad:	POPOVAČA
Naziv prostornog plana: <b>VI. IZMJENE I DOPUNE PROSTORNOG PLANA UREĐENJA GRADA POPOVAČE</b>			
Naziv kartografskog prikaza: <b>UVJETI KORIŠTENJA I ZAŠTITE PROSTORA</b>			
Broj kartografskog prikaza:	4.B	Mjerilo kartografskog prikaza:	1:25.000
Odlika o izradi Plana:	Odlika predstavničkog tijela o donošenju plana:		
Službene novine Grada Popovače br. 2/14	Službene novine Grada Popovače br. 3/15		
Javna rasprava (datum objave): 2. prosinca 2014. 21. siječnja 2015.	Javni uvid odbran: 18. - 30. prosinca 2014. 2. - 10. veljače 2015.		
Počat tijela odgovornog za provođenje javne rasprave:	Odgovorna osoba za provođenje javne rasprave:		
M.P.	IVKA NIKOLIĆ JEŽ, dipl. ing. geod.		
Suglasnosti na plan:	Mišljenje Zavoda za prostorno uređenje Sisačko-moslavačke županije KLASA: 025-0115-01/01, URBROJ: 2176-117-15-26 Od 1. travnja 2015. god.		
Pravna osoba koja je izradila plan:	APE d.o.o. za arhitekturu, planiranje i ostale poslovne djelatnosti Ozajska 61, 10000 Zagreb, tel. 01/3097 572, fax. 01/3011 417		
Počat pravne osobe koja je izradila plan:	Odgovorna osoba:		
	SANDRA JAKOPEC dipl.ing.arh.		
Odgovorni voditelj izrade nacrtu prijedloga plana:	NIKŠA BOŽIĆ, dipl.ing.arh.		
Koordinator izrade plana od strane Naručitelja:	IVAN ČARAPAR, ing.grad.		
Stručni tim u izradi plana:	ESTERA GORAC-TRINIĆ, dipl.ing.biol.		
MIRELA ČORDAŠ, dipl.ing.arh.	JOHN LEKO, dipl.ing.prom.		
SANDRA JAKOPEC, dipl.ing.arh.	IVAN ZUPANČIĆ, demograf		
IVANA PANCIROV, dipl.ing.arh.	JULIKA BJELOBABA, dipl.kur.		
Počat predstavničkog tijela:	Predsjednik predstavničkog tijela:		
M.P.	MARIJA STARČEVIĆ, predsjednica Gradskog vijeća		
Izovjetnost ovog prostornog plana u izvornom izvještaju:	Počat nadležnog tijela:		
	M.P.		