

REPUBLIKA HRVATSKA  
SISAČKO - MOSLAVAČKA ŽUPANIJA  
GRAD POPOVAČA

Stručni izrađivač:  
**APE** d.o.o. za arhitekturu, planiranje i ostale poslovne djelatnosti  
Ozaljska 61, 10 000 Zagreb, tel/fax. 01/3097 572

VI. IZMJENE I DOPUNE  
PROSTORNOG PLANA UREĐENJA  
GRADA POPOVAČA

5. GRAĐEVINSKA PODRUČJA NASELJA  
LIST 5.3.

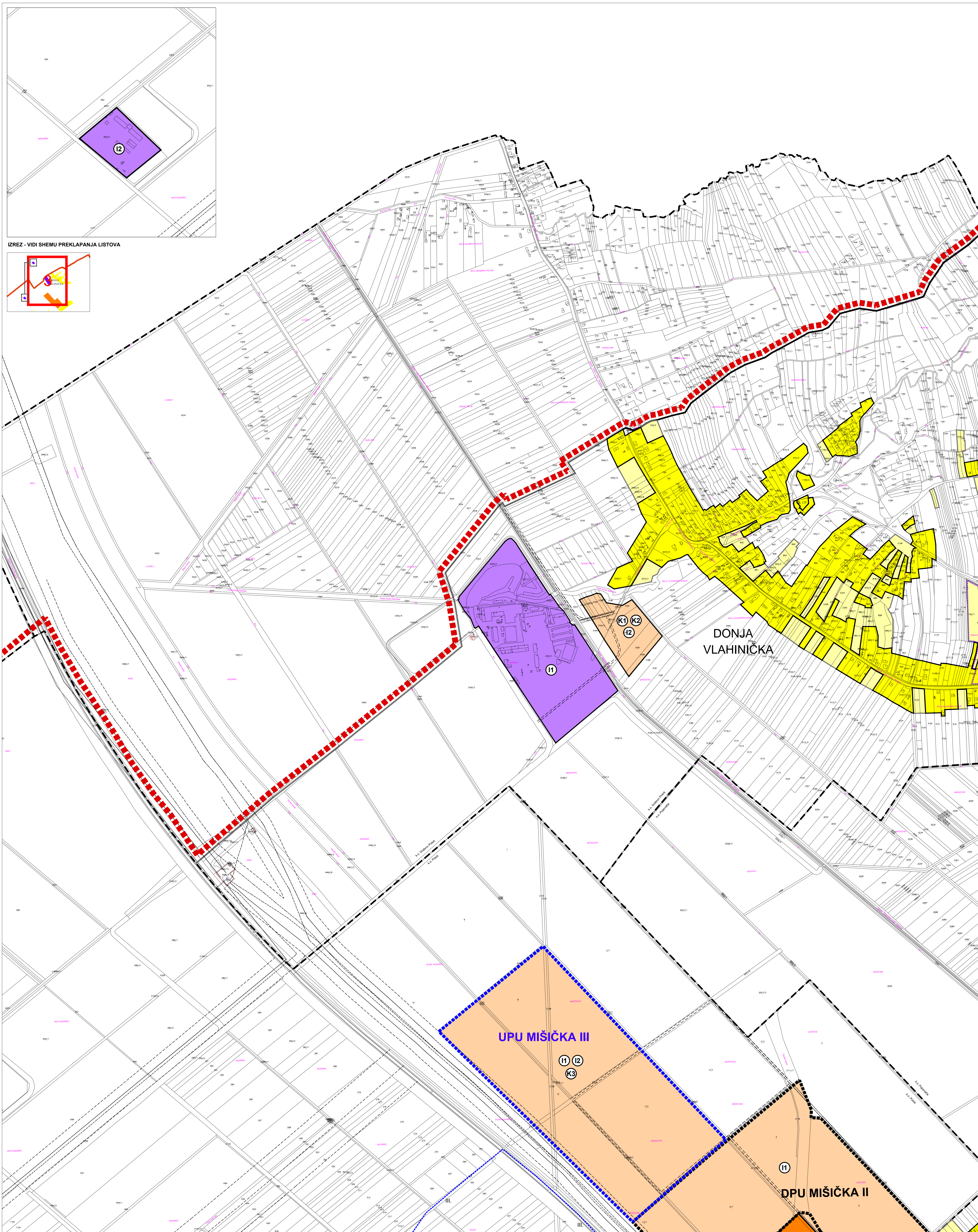

IZREZ - VIDI SHEMU PREKLAPANJA LISTOVA

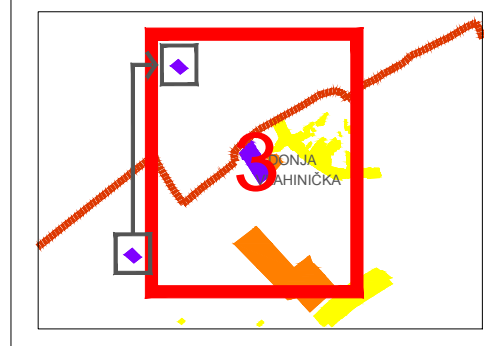

**TUMAČ ZNAKOVA**

postojeće planirano

**GRANICE**

GRANICA GRADA POPOVAČA  
GRANICA KATASTRARSKA OPĆINE

**POVRŠINE ZA RAZVOJ I UREĐENJE**

IZGRADNI dio NEIZGRADNI dio

GRAĐEVINSKO PODRUČJE NASELJA  
GRAĐEVINSKO PODRUČJE NASELJA - NEIZGRADENI, NEUREĐENI DIO  
IZDVOJENO GRAĐEVINSKO PODRUČJE NASELJA NAMJENE M3

GOSPODARSKA NAMJENA - PROIZVODNA (I1 - PRETEŽITO INDUSTRIJSKA, I2 - PRETEŽITO ZANATSKA)  
GOSPODARSKA NAMJENA - POSLOVNA (K1 - PRETEŽITO USLUDNA, K2 - PRETEŽITO TRGOVAČKA, K3 - KOMUNALNO SERVISNA)  
GOSPODARSKA NAMJENA - UGOSTITELJSKO TURISTIČKA (T1 - HOTEL, T3 - KAMP, T4 - MOTEL, T5 - OSTALO, T7 - PRUŽAMNI CENTAR)  
ŠPORTSKO - REKREACIJSKA NAMJENA (R6 - OSTALO)  
INFRASTRUKTURNI SISTAVI  
GROBLJE

**OGRAĐENJA U KORIŠTENJU PROSTORA**

IZGRADNJA PREMA POSEBNIM KONZERVATORSKIM UVJETIMA  
PROSTORI NA KOJIMA SE TEMELJEM KONZERVATORSKE PODLOGE NE PREDVIĐA IZGRADNJA  
OBUHVAAT OBEVNE IZRADE PROVEDBENOG PLANA  
GRANICA PARKA PRIRODE "LONJSKO POLJE"  
GRANICA REGIONALNOG PARKA "MOSLAVAČKA GORA"  
VODOZAŠTITNO PODRUČJE CRPLIŠTA - I, II, III. GRANICA ZAŠTITE  
BRZA DRŽAVNA CESTA (KORIDOR ZA ISTRAŽIVANJE)  
INFRASTRUKTURNI KORIDOR  
PROSTOR U KOJEM JE MOGUĆA IZGRADNJA REKLAŽNOG DVORIŠTA ZA GRAĐEVINSKI OTPAD

MJERILO 1:5 000

Županija:	SISAČKO-MOSLAVAČKA	Grad:	POPOVAČA
Naziv prostornog plana:	VI. IZMJENE I DOPUNE PROSTORNOG PLANA UREĐENJA OPĆINE POPOVAČA		
Naziv kartografskog prikaza:	GRAĐEVINSKA PODRUČJA NASELJA		
Broj kartografskog prikaza:	5.3.	Mjerilo kartografskog prikaza:	1:5000
Odluka o izradi Plana:	Odluka predstavničkog tijela o donošenju plana:		
Službene novine Grada Popovače br. 2/14.	Službene novine Grada Popovače br. 3/15		
Javna rasprava (datum objave): 2. prosinca 2014. 21. siječnja 2015.	Javni uvid održan: 16. - 30. prosinca 2014. 2. - 10. veljače 2015.		
Pečat tijela odgovornog za provođenje javne rasprave:	Odgovorna osoba za provođenje javne rasprave:		
M.P.	IVKA NIKOLIĆ JEŽ, dipl.ing.geod.		
Suglasnosti na plan:	Mišljenje Zavoda za prostorno uređenje Sisako-moslavačke županije KLASA: 023-01/15-01/01, URBROJ: 2176-117-15-26 Od 1. travnja 2015. god.		
Pravna osoba koja je izradila plan:	APE d.o.o. za arhitekturu, planiranje i ostale poslovne djelatnosti Ozaljska 61, 10000 Zagreb, tel. 01/3097 572, fax. 01/3011 417		
Pečat pravne osobe koja je izradila plan:	Odgovorna osoba:		
	SANDRA JAKOPEC dipl.ing.arh.		
Odgovorni voditelj izrade nacrt prijedloga plana:	NIKŠA BOŽIĆ, dipl.ing.arh.		
Koordinator izrade plana od strane Naručitelja:	IVAN ČARAPAR, ing.građ.		
Stručni tim u izradi plana:	ESTERA GOBAC-TRINIĆ, dipl.ing.biol. JOHN LEKO, dipl.ing.prom. IVAN ŽUPANČIĆ, demograf JULIKA BJELOBABA, dipl.jur.		
MIRELA ČORDAŠ, dipl.ing.arh. SANDRA JAKOPEC, dipl.ing.arh. IVANA PANCIROV, dipl.ing.arh.			
Pečat predstavničkog tijela:	Predsjednik predstavničkog tijela:		
M.P.	MARJUA STARČEVIĆ, predsjednica Gradskog vijeća		
Istovjetnost ovog prostornog plana s izvornikom ovjerava:	Pečat nadležnog tijela:		
	M.P.		