

REPUBLIKA HRVATSKA  
SISAČKO - MOSLAVAČKA ŽUPANIJA  
GRAD POPOVAČA

Stručni izrađivač:  
APE  
APE d.o.o. za arhitekturu, planiranje i ostale poslovne djelatnosti  
Ozaljska 61, 10 000 Zagreb, tel/fax. 01/3097 572

VI. IZMJENE I DOPUNE  
PROSTORNOG PLANA UREĐENJA  
GRADA POPOVAČA

5. GRAĐEVINSKA PODRUČJA NASELJA  
LIST 5.5.

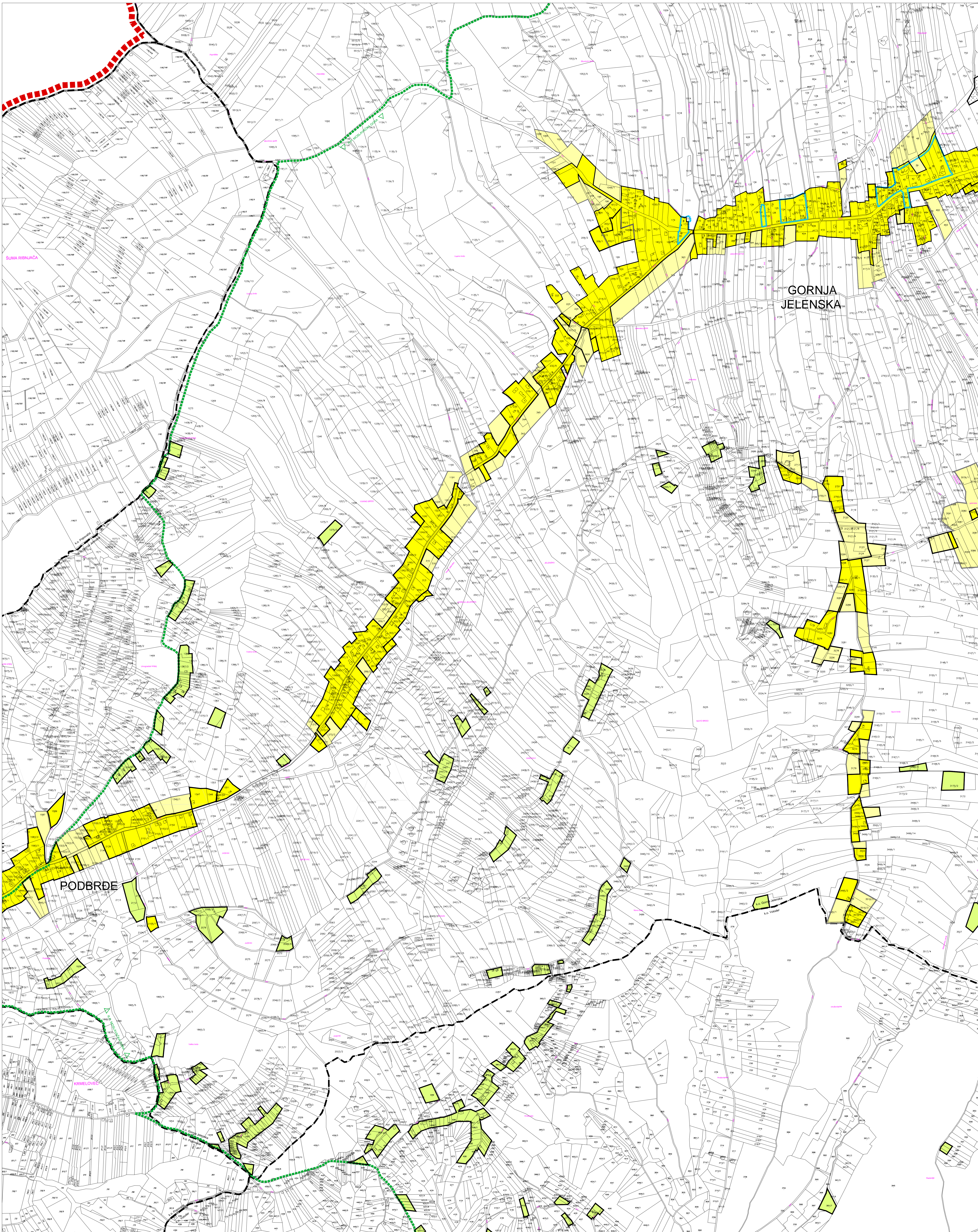

**TUMAČ ZNAKOVA**

**postojeće planirano**

**GRANICE**

- GRANICA GRADA POPOVAČE
- GRANICA KATASTRARSKE OPĆINE

**POVRŠINE ZA RAZVOJ I UREĐENJE**

- GRAĐEVINSKO PODRUČJE NASELJA
- GRAĐEVINSKO PODRUČJE NASELJA - NEIZGRADENI, NEUREĐENI DIO
- IZDVOJENO GRAĐEVINSKO PODRUČJE NASELJA NAMJENE M3
- GOSPODARSKA NAMJENA - PROIZVODNA (I1-PRETEŽITO INDUSTRIJSKA, I2 - PRETEŽITO ZANATSKA)
- GOSPODARSKA NAMJENA - POSLOVNA (K1-PRETEŽITO USLUDNA, K2-PRETEŽITO TRGOVAČKA, K3-KOMUNALNO SERVISNA)
- GOSPODARSKA NAMJENA - UGOSTITELJSKO TURISTIČKA (T1-HOTEL, T3 - KAMP, T4 - MOTEL, T5-OSTALO, T7 - PRJAMNI CENTAR)
- ŠPORTSKO - REKREACIJSKA NAMJENA (R6-OSTALO)
- INFRASTRUKTURNI SUSTAVI
- GROBLJE

**OGRAĐENJA U KORIŠTENJU PROSTORA**

- IZGRADNJA PREMA POSEBNIM KONZERVATORSKIM UVJETIMA
- PROSTORI NA KOJIMA SE TEMELJEM KONZERVATORSKE PODLOGE NE PREVOĐA IZGRADNJA
- OBUHVAJ OBEZNE IZRADE PROVEDBENOG PLANA
- GRANICA PARKA PRIRODE "LONJSKO POLJE"
- GRANICA REGIONALNOG PARKA "MOSLAVAČKA GORA"
- VODOZAŠTITNO PODRUČJE CRPLIŠTA - I, II III. GRANICA ZAŠTITE
- BRZA DRŽAVNA CESTA (KORIDOR ZA ISTRAŽIVANJE)
- INFRASTRUKTURNI KORIDOR

MJERILO 1:5 000

Županija:	SISAČKO-MOSLAVAČKA	Grad:	POPOVAČA
Naziv prostornog plana: <b>VI. IZMJENE I DOPUNE PROSTORNOG PLANA UREĐENJA OPĆINE POPOVAČA</b>			
Naziv kartografskog prikaza: <b>GRAĐEVINSKA PODRUČJA NASELJA</b>			
Broj kartografskog prikaza:	5.5.	Mjerilo kartografskog prikaza:	1:5000
Odluka o izradi Plana: Službene novine Grada Popovača br. 2/14. Javna rasprava (datum objave): 2. prosinca 2014. 21. siječnja 2015.		Odluka predstavničkog tijela o donošenju plana: Službene novine Grada Popovača br. 3/15 Javni uvid održan: 16. - 30. prosinca 2014. 2. - 10. veljače 2015.	
Pečat tijela odgovornog za provođenje javne rasprave: M.P.		Odgovorna osoba za provođenje javne rasprave: IVKA NIKOLIĆ JEŽ, dipl.ing.geod.	
Suglasnosti na plan: Mišljenje Zavoda za prostorno uređenje Sisako-moslavačke županije KLASA: 023-01/15-01/01, URBROJ: 2176-117-15-26 Od 1. travnja 2015. god.			
Prva osoba koja je izradila plan: APE d.o.o. za arhitekturu, planiranje i ostale poslovne djelatnosti Ozaljska 61, 10000 Zagreb, tel. 01/3097 572, fax. 01/3011 417			
Pečat pravne osobe koja je izradila plan:		Odgovorna osoba: SANDRA JAKOPEC dipl.ing.arh.	
Odgovorni voditelj izrade nacrt prijedloga plana: Koordinator izrade plana od strane Naručitelja:		NIKŠA BOŽIĆ, dipl.ing.arh. IVAN ČARAPAR, ing.građ.	
Stručni tim u izradi plana: MIRELA CORDAŠ, dipl.ing.arh. SANDRA JAKOPEC, dipl.ing.arh. IVANA PANCIROV, dipl.ing.arh.		ESTERA GOBAC-TRINIĆ, dipl.ing.biol. JOHN LEXO, dipl.ing.prom. IVAN ŽUPANEC, demograf JULIKA BJELOBABA, dipl.ing.arh.	
Pečat predstavničkog tijela: M.P.		Predsjednik predstavničkog tijela: MARIJA STARČEVIĆ, predsjednica Gradskog vijeća	
Istovjetnost ovog prostornog plana s izvornikom ovjerava:		Pečat nadležnog tijela: M.P.	