

REPUBLIKA HRVATSKA
SISAČKO - MOSLAVAČKA ŽUPANIJA
GRAD POPOVAČA

Stručni izrađivač:
APE
APE d.o.o. za arhitekturu, planiranje i ostale poslovne djelatnosti
Ozaljska 61, 10 000 Zagreb, tel/fax. 01/3097 572

VI. IZMJENE I DOPUNE
PROSTORNOG PLANA UREĐENJA
GRADA POPOVAČE

5. GRAĐEVINSKA PODRUČJA NASELJA
LIST 5.8.



postojeće planirano TUMAČ ZNAKOVA

GRANICE

| | |
|--|-----------------------------|
| | GRANICA GRADA POPOVAČE |
| | GRANICA KATASTRARSKA OPĆINE |

POVRŠINE ZA RAZVOJ I UREĐENJE

| | |
|--|--|
| | GRAĐEVINSKO PODRUČJE NASELJA |
| | GRAĐEVINSKO PODRUČJE NASELJA - NEIZGRADENI, NEUREĐENI DIO |
| | IZDVOJENO GRAĐEVINSKO PODRUČJE NASELJA NAMJENE M3 |
| | GOSPODARSKA NAMJENA - PROIZVODNA (I1-PRETEŽITO INDUSTRIJSKA, I2 - PRETEŽITO ZANATSKA) |
| | GOSPODARSKA NAMJENA - POSLOVNA (K1-PRETEŽITO USLUGNA, K2-PRETEŽITO TRGOVAČKA, K3-KOMUNALNO SERVISNA) |
| | GOSPODARSKA NAMJENA - UGOSTITELJSKO TURISTIČKA (T1-HOTEL, T3 - KAMP, T4 - MOTEL, T5-OSTALO, T7 - PRJAMNI CENTAR) |
| | ŠPORTSKO - REKREACIJSKA NAMJENA (R6-OSTALO) |
| | INFRASTRUKTURNI SISTAVI |
| | GROBLJE |

OGRANIČENJA U KORIŠTENJU PROSTORA

| | |
|--|---|
| | IZGRADNJA PREMA POSEBNIM KONZERVATORSKIM UVJETIMA |
| | PROSTORI NA KOJIMA SE TEMELJEM KONZERVATORSKE PODLOGE NE PREDVIĐA IZGRADNJA |
| | OBUHVAAT OBEZNE IZRADE PROVEDBENOG PLANA |
| | GRANICA PARKA PRIRODE "LONJSKO POLJE" |
| | GRANICA REGIONALNOG PARKA "MOSLAVAČKA GORA" |
| | VODOZAŠTITNO PODRUČJE CRPILIŠTA - I, II, III. GRANICA ZAŠTITE |
| | BRZA DRŽAVNA CESTA (KORIDOR ZA ISTRAŽIVANJE) |
| | INFRASTRUKTURNI KORIDOR |

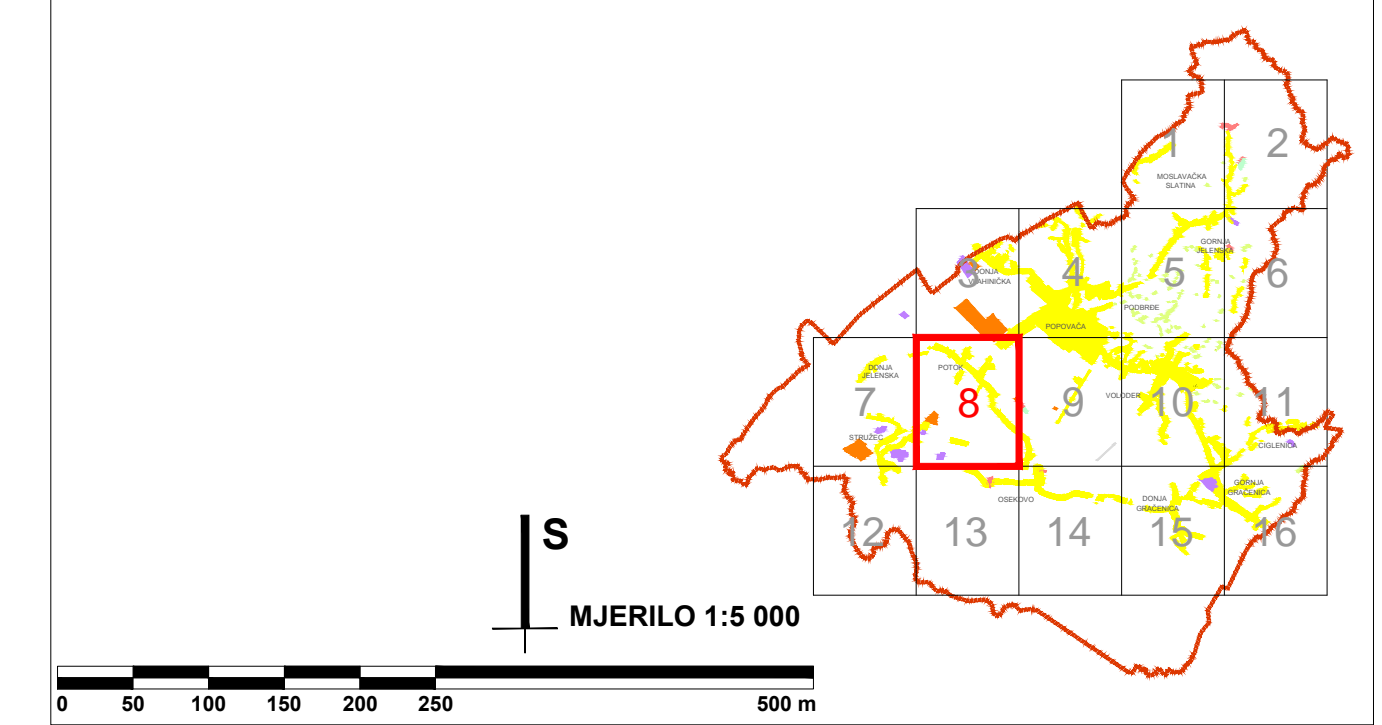

| | | | |
|---|--|--|----------|
| Zupanija: | SISAČKO-MOSLAVAČKA | Grad: | POPOVAČA |
| Naziv prostornog plana: VI. IZMJENE I DOPUNE PROSTORNOG PLANA UREĐENJA OPĆINE POPOVAČA | | | |
| Naziv kartografskog prikaza: GRAĐEVINSKA PODRUČJA NASELJA | | | |
| Broj kartografskog prikaza: | 5.8. | Mjerilo kartografskog prikaza: | 1:5000 |
| Odluka o izradi Plana: | Odluka predstavničkog tijela o donošenju plana: | | |
| Službene novine Grada Popovača br. 2/14. | Službene novine Grada Popovača br. 3/15 | | |
| Javna rasprava (datum objave): 2. prosinca 2014. 21. siječnja 2015. | Javni uvid održan: 16. - 30. prosinca 2014. 2. - 10. veljače 2015. | | |
| Pečat tijela odgovornog za provođenje javne rasprave: | Odgovorna osoba za provođenje javne rasprave: | | |
| M.P. | IVKA NIKOLIĆ JEŽ, dipl.ing.geod. | | |
| Suglasnosti na plan: Mišljenje Zavoda za prostorno uređenje Sisačko-moslavačke županije KLASA: 023-01/15-01/01, URBROJ: 2176-117-15-26 Od 1. travnja 2015. god. | | | |
| Prva osoba koja je izradila plan: APE d.o.o. za arhitekturu, planiranje i ostale poslovne djelatnosti Ozaljska 61, 10000 Zagreb, tel. 01/3097 572, fax. 01/3011 417 | | | |
| Pečat pravne osobe koja je izradila plan: | | Odgovorna osoba: | |
| | | SANDRA JAKOPEC dipl.ing.arh. | |
| Odgovorni voditelj izrade nacrt prijedloga plana: Koordinator izrade plana od strane Naručitelja: | | | |
| NIKŠA BOŽIĆ, dipl.ing.arh. IVAN ČARAPAR, ing.građ. | | | |
| Stručni tim u izradi plana: MIRELA ČORDAŠ, dipl.ing.arh. SANDRA JAKOPEC, dipl.ing.arh. IVANA PANCIROV, dipl.ing.arh. | | | |
| ESTERA GOBAC-TRINIĆ, dipl.ing.biolo. JOHN LEKO, dipl.ing.prom. IVAN ŽUPANEC, demograf JULIKA BJELOBABA, dipl.šur. | | | |
| Pečat predstavničkog tijela: | | Predsjednik predstavničkog tijela: | |
| M.P. | | MARUA STARČEVIĆ, predsjednica Gradskog vijeća | |
| Istovjetnost ovog prostornog plana s izvornikom ovdjeva: | | Pečat nadležnog tijela: | |
| | | M.P. | |