

REPUBLIKA HRVATSKA
SISAČKO - MOSLAVAČKA ŽUPANIJA
GRAD POPOVAČA

Stručni izrađivač:
APE d.o.o. za arhitekturu, planiranje i ostale poslovne djelatnosti
Ozaljska 61, 10 000 Zagreb, tel/fax. 01/3097 572

VI. IZMJENE I DOPUNE
PROSTORNOG PLANA UREĐENJA
GRADA POPOVAČE

5. GRAĐEVINSKA PODRUČJA NASELJA
LIST 5.10.

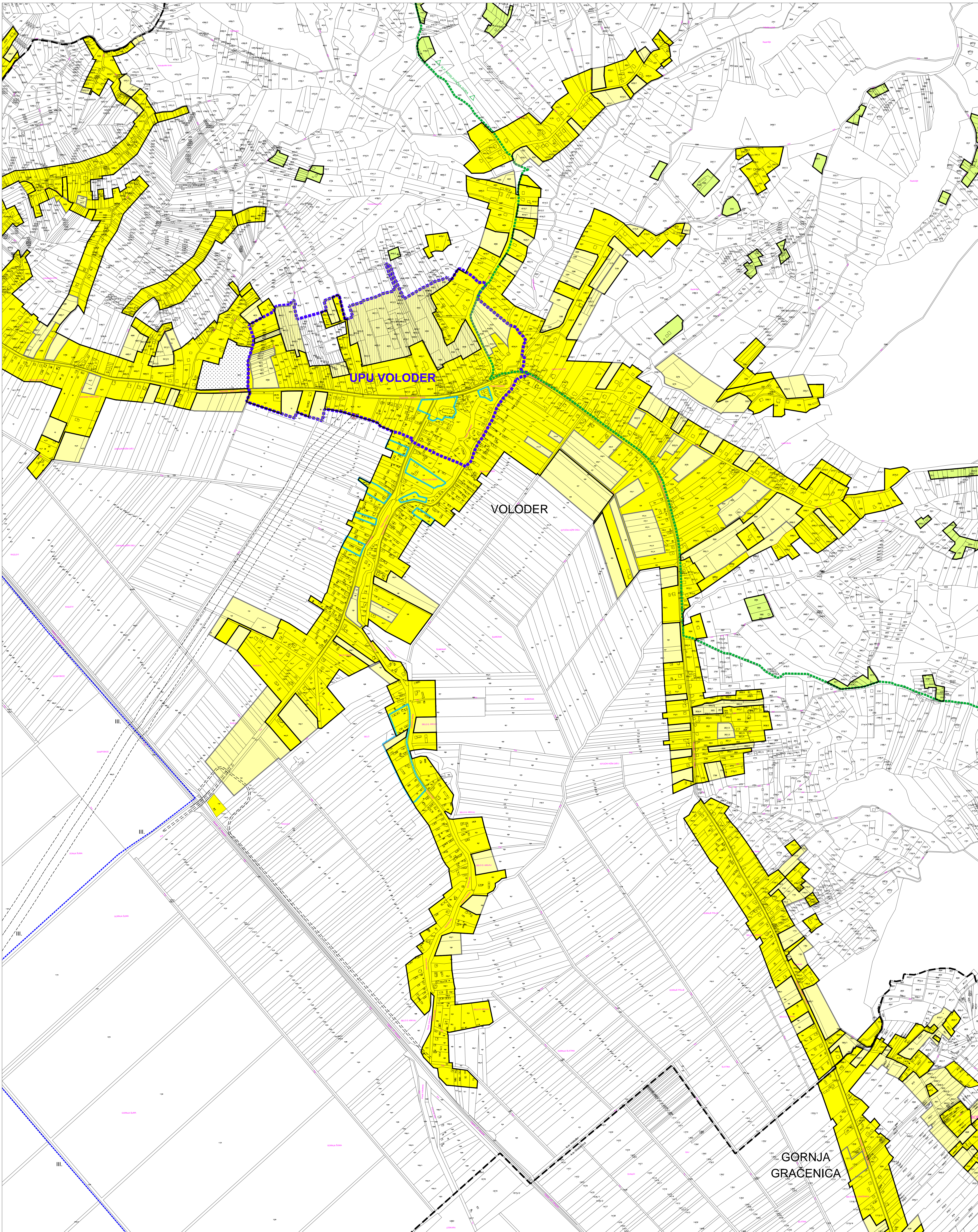

TUMAČ ZNAKOVA

postojeće	planirano	GRANICE	
			GRANICA GRADA POPOVAČE
			GRANICA KATAstarsKE OPĆINE
Izgrađeni dio	neizgrađeni dio	POVRŠINE ZA RAZVOJ I UREĐENJE	
			GRAĐEVINSKO PODRUČJE NASELJA
			GRAĐEVINSKO PODRUČJE NASELJA - NEIZGRAĐENI, NEUREĐENI DIO
			IZDVOJENO GRAĐEVINSKO PODRUČJE NASELJA NAMJENE M3
			GOSPODARSKA NAMJENA - PROIZVODNA (I1-PRETEŽITO INDUSTRIJSKA, I2 - PRETEŽITO ZANATSKA)
			GOSPODARSKA NAMJENA - POSLOVNA (K1-PRETEŽITO USLUŽNA, K2-PRETEŽITO TRGOVAČKA, K3-KOMUNALNO SERVISNA)
			GOSPODARSKA NAMJENA - UGOSTITELJSKO TURISTIČKA (T1-HOTEL, T3 - KAMP, T4 - MOTEL, T5-OSTALO, T7 - PRILAMNI CENTAR)
			ŠPORTSKO - REKREACIJSKA NAMJENA (R6-OSTALO)
			INFRASTRUKTURNI SISTAVI
			GROBLJE
OGRANIČENJA U KORIŠTENJU PROSTORA			
			IZGRADNJA PREMA POSEBIM KONZERVATORSKIM UVJETIMA
			PROSTORI NA KOJIMA SE TEMELJEM KONZERVATORSKE PODLOGE NE PREOVIBIA IZGRADNJA
			OBUHVAAT OBEZNE IZRADE PROVEDBENOG PLANA
			GRANICA PARKA PRIRODE "LONJSKO POLJE"
			GRANICA REGIONALNOG PARKA "MOSLAVAČKA GORA"
			VODOZAŠTITNO PODRUČJE CRPILIŠTA - I, II, III. GRANICA ZAŠTITE
			BRZA DRŽAVNA CESTA (KORIDOR ZA ISTRAŽIVANJE)
			INFRASTRUKTURNI KORIDOR

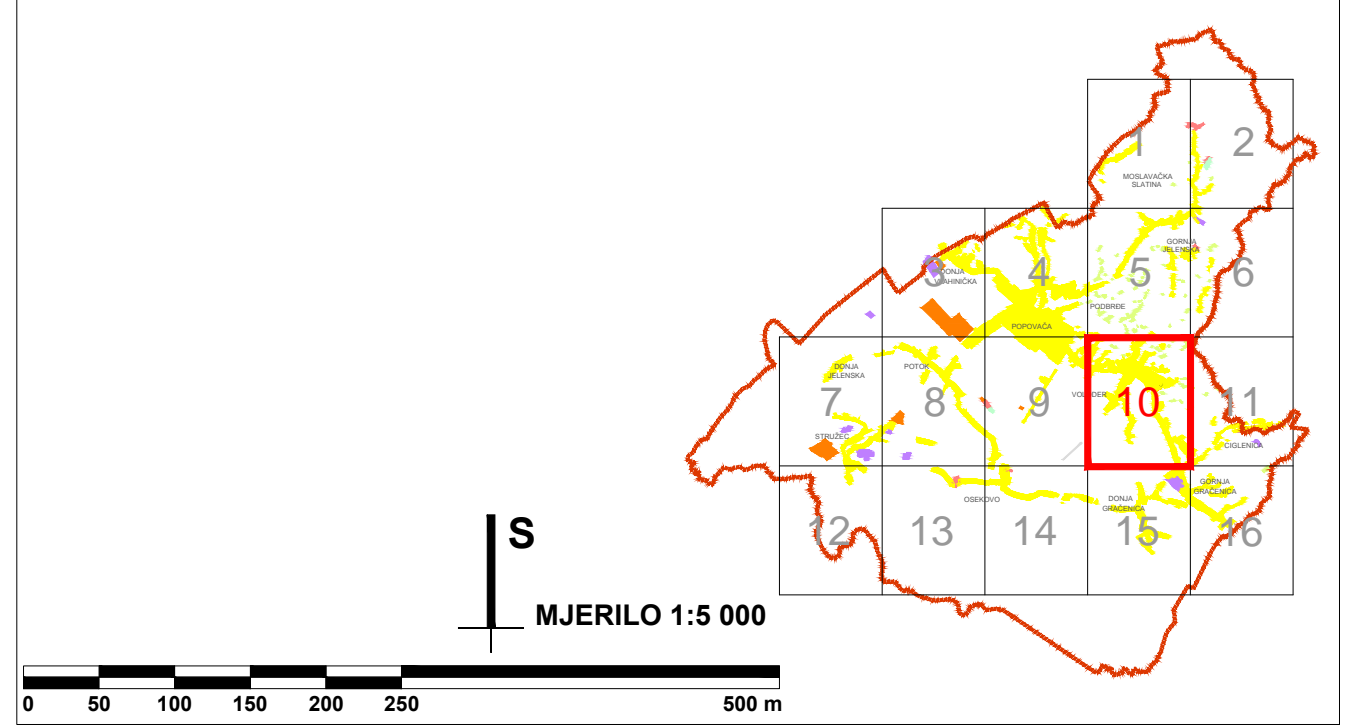

Županija:	SISAČKO-MOSLAVAČKA	Grad:	POPOVAČA
Naziv prostornog plana: VI. IZMJENE I DOPUNE PROSTORNOG PLANA UREĐENJA OPĆINE POPOVAČA			
Naziv kartografskog prikaza: GRAĐEVINSKA PODRUČJA NASELJA			
Broj kartografskog prikaza:	5.10.	Mjerilo kartografskog prikaza:	1:5000
Odluka o izradi Plana: Službene novine Grada Popovače br. 2/14. Javna rasprava (datum objave): 2. prosinca 2014. 21. siječnja 2015.	Odluka predstavničkog tijela o donošenju plana: Službene novine Grada Popovače br. 3/15 Javni uvid održan: 16. - 30. prosinca 2014. 2. - 10. veljače 2015.		
Pečat tijela odgovornog za provođenje javne rasprave: M.P.	Odgovorna osoba za provođenje javne rasprave: IVKA NIKOLIĆ JEŽ, dipl.ing.geod.		
Suglasnosti na plan: Mišljenje Zavoda za prostorno uređenje Sisačko-moslavačke županije KLASA: 023-01/15-01/01, URBROJ: 2176-117-15-26 Od 1. travnja 2015. god.			
Pravna osoba koja je izradila plan: APE d.o.o. za arhitekturu, planiranje i ostale poslovne djelatnosti Ozaljska 61, 10000 Zagreb, tel. 01/3097 572, fax. 01/3011 417			
Pečat pravne osobe koja je izradila plan:		Odgovorna osoba: SANDRA JAKOPEC dipl.ing.arh.	
Odgovorni voditelj izrade nacrt prijedloga plana: Koordinator izrade plana od strane Naručitelja:			
MIRELA ČORDAŠ, dipl.ing.arh. SANDRA JAKOPEC, dipl.ing.arh. IVANA PANCIROV, dipl.ing.arh.		NIKA BOŽIĆ, dipl.ing.arh. IVAN ČARAPAR, ing.građ.	
Stručni tim u izradi plana: ESTERA GOBAC-TRINIĆ, dipl.ing.biol. JOHN LEKO, dipl.ing.prom. IVAN ŽUPANAC, demograf JULIKA BJELOBABA, dipl.šur.			
Pečat predstavničkog tijela: M.P.		Predsjednik predstavničkog tijela: MARJIA STARČEVIĆ, predsjednica Gradskog vijeća	
Istovjetnost ovog prostornog plana s izvornikom ovjerava: M.P.			