

REPUBLIKA HRVATSKA  
SISAČKO - MOSLAVAČKA ŽUPANIJA  
GRAD POPOVAČA

Stručni izrađivač:  
APE d.o.o. za arhitekturu, planiranje i ostale poslovne djelatnosti  
Ozaljska 61, 10 000 Zagreb, tel/fax. 01/3097 572

VI. IZMJENE I DOPUNE  
PROSTORNOG PLANA UREĐENJA  
GRADA POPOVAČE

5. GRAĐEVINSKA PODRUČJA NASELJA  
LIST 5.15.

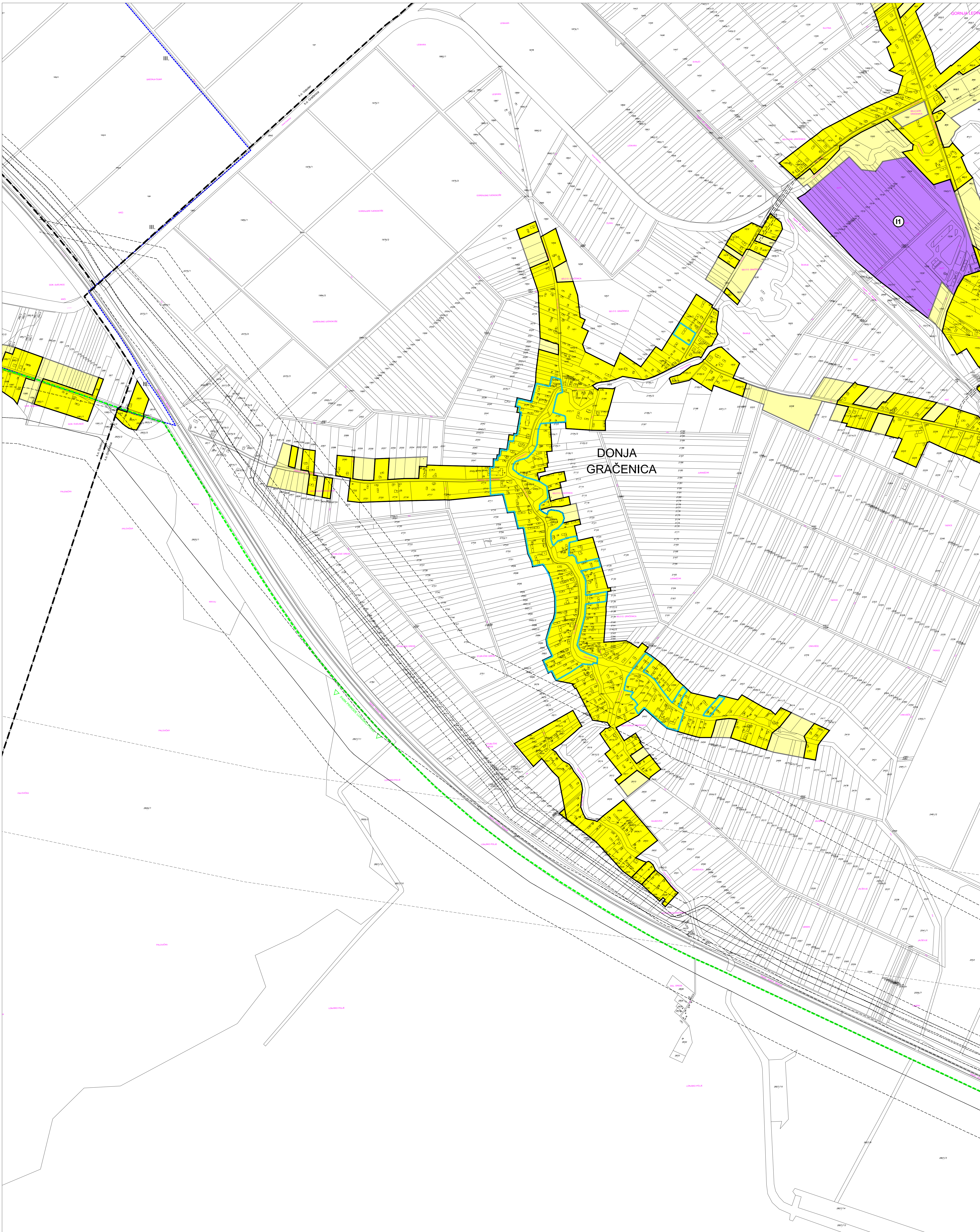

TUMAČ ZNAKOVA	
<b>postojeće planirano</b>	
<b>GRANICE</b>	
	GRANICA GRADA POPOVAČE
	GRANICA KATAstarske OPĆINE
<b>POVRŠINE ZA RAZVOJ I UREĐENJE</b>	
	GRAĐEVINSKO PODRUČJE NASELJA
	GRAĐEVINSKO PODRUČJE NASELJA - NEIZGRADENI, NEUREĐENI DIO
	IZDVOJENO GRAĐEVINSKO PODRUČJE NASELJA NAMJENE M3
	GOSPODARSKA NAMJENA - PROIZVODNA (I1-PRETEŽITO INDUSTRIJSKA, I2 - PRETEŽITO ZANATSKA)
	GOSPODARSKA NAMJENA - POSLOVNA (K1-PRETEŽITO USLUDNA, K2-PRETEŽITO TRGOVAČKA, K3-KOMUNALNO SERVISNA)
	GOSPODARSKA NAMJENA - UGOSTITELJSKO TURISTIČKA (T1-HOTEL, T3 - KAMP, T4 - MOTEL, T5-OSTALO, T7 - PRILJIMNI CENTAR)
	ŠPORTSKO - REKREACIJSKA NAMJENA (R6-OSTALO)
	INFRASTRUKTURNI SISTAVI
	GROBLJE
<b>OGRAĐENJA U KORIŠTENJU PROSTORA</b>	
	IZGRADNJA PREMA POSEBNIM KONZERVATORSKIM UVJETIMA
	PROSTORI NA KOJIMA SE TEMELJEM KONZERVATORSKE PODLOGE NE PREDVIDA IZGRADNJA
	OBUHVAAT OBEZNE IZRADE PROVEDBENOG PLANA
	GRANICA PARKA PRIRODE "LONJSKO POLJE"
	GRANICA REGIONALNOG PARKA "MOSLAVAČKA GORA"
	VODOZAŠTITNO PODRUČJE CRPLIŠTA - I, II, III. GRANICA ZAŠTITE
	BRZA DRŽAVNA CESTA (KORIDOR ZA ISTRAŽIVANJE)
	INFRASTRUKTURNI KORIDOR
	PROSTOR U KOJEM JE MOGUĆA IZGRADNJA REKLAŽNOG DVORIŠTA ZA GRAĐEVINSKI OTPAD

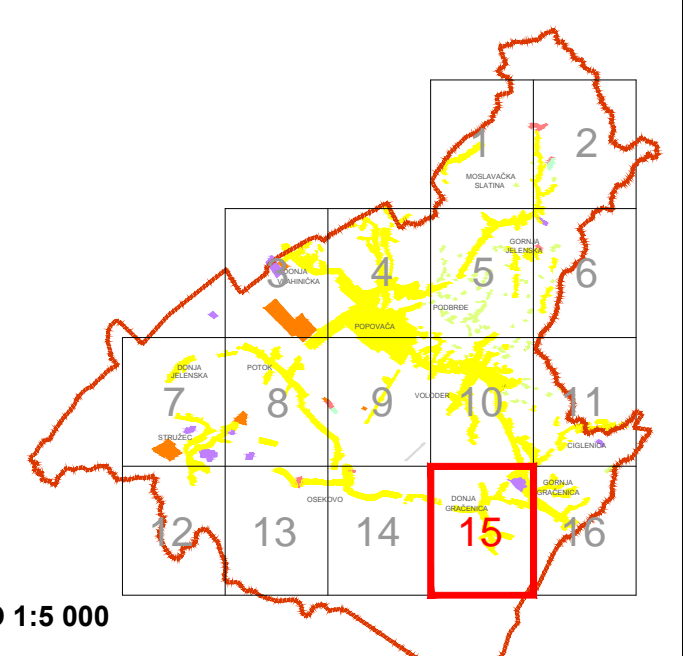

S  
MJERILO 1:5 000  
0 50 100 150 200 250 300 m

Županija: SISAČKO-MOSLAVAČKA	Grad: POPOVAČA
Naziv prostornog plana: VI. IZMJENE I DOPUNE PROSTORNOG PLANA UREĐENJA OPĆINE POPOVAČA	
Naziv kartografskog prikaza: GRAĐEVINSKA PODRUČJA NASELJA	
Broj kartografskog prikaza: 5.15.	Mjerilo kartografskog prikaza: 1:5000
Odluka o izradi Plana: Službene novine Grada Popovača br. 2/14. Javna rasprava (datum objave): 2. prosinca 2014. 21. siječnja 2015.	Odluka predstavničkog tijela o donošenju plana: Službene novine Grada Popovača br. 3/15 Javni uvid održan: 16. - 30. prosinca 2014. 2. - 10. veljače 2015.
Pečat tijela odgovornog za provođenje javne rasprave: M.P.	Odgovorna osoba za provođenje javne rasprave: IVKA NIKOLIĆ JEŽ, dipl.ing.geod.
Suglasnosti na plan: Mišljenje Zavoda za prostorno uređenje Sisačko-moslavačke županije KLASA: 023-01/15-01/01, URBROJ: 2176-117-15-26 Od 1. travnja 2015. god.	
Pravna osoba koja je izradila plan: APE d.o.o. za arhitekturu, planiranje i ostale poslovne djelatnosti Ozaljska 61, 10000 Zagreb, tel. 01/3097 572, fax. 01/3011 417	
Pečat pravne osobe koja je izradila plan:	Odgovorna osoba: SANDRA JAKOPEC dipl.ing.arh.
Odgovorni voditelj izrade nacrt prijedloga plana: Koordinator izrade plana od strane Naručitelja:	NIKA BOŽIĆ, dipl.ing.arh. IVAN ČARAPAR, ing.građ.
Stručni tim u izradi plana: MIRELA ČORDAŠ, dipl.ing.arh. SANDRA JAKOPEC, dipl.ing.arh. IVANA PANCIROV, dipl.ing.arh.	ESTERA GOBAC-TRINIĆ, dipl.ing.biol. JOHN LEKO, dipl.ing.prom. IVAN ŽUPANČIĆ, demograf JULIKA BJELOBABA, dipl.šur.
Pečat predstavničkog tijela: M.P.	Predsjednik predstavničkog tijela: MARUJA STARČEVIĆ, predsjednica Gradskog vijeća
Istovjetnost ovog prostornog plana s izvornikom ovjerava:	Pečat nadležnog tijela: M.P.