

VIII. IZMJENE I DOPUNE  
PROSTORNOG PLANA UREĐENJA  
GRADA POPOVAČE

3. INFRASTRUKTURNI SUSTAVI I MREŽE  
3.3. PROIZVODNJA I CIJEVNI TRANSPORT PLINA I  
NAFTE

TERITORIJALNE I STATISTIČKE GRANICE

- GRANICA SISAČKO-MOSLAVAČKE ŽUPANIJE
- OBUHVAT PROSTORNOG PLANA UREĐENJA GRADA POPOVAČE
- GRANICA GRADA POPOVAČE
- GRANICA NASELJA
- GRANICA GRAĐEVINSKOG PODRUČJA

INFRASTRUKTURNI SUSTAVI I MREŽE  
PROIZVODNJA I CIJEVNI TRANSPORT NAFTI I PLINA

- EKSPLOATACIJSKA POLJA
- MAGISTRALNI NAFTAVOĐ ZA MEĐUNARODNI TRANSPORT
- MAGISTRALNI NAFTAVOĐ - PLANIRANI
- MAGISTRALNI NAFTAVOĐ
- MAGISTRALNI PLINOVOĐ
- LOKALNI PLINOVOĐ
- PLANIRANI MAGISTRALNI PLINOVOĐI
- PLANIRANI PRODUKTOVOĐ
- REDUKCIJSKA STANICA
- PROMETNA INFRASTRUKTURA
- AUTOCESTA
- DRŽAVNE I ŽUPANIJSKE CESTE
- POVRŠINE INFRASTRUKTURNIH SUSTAVA

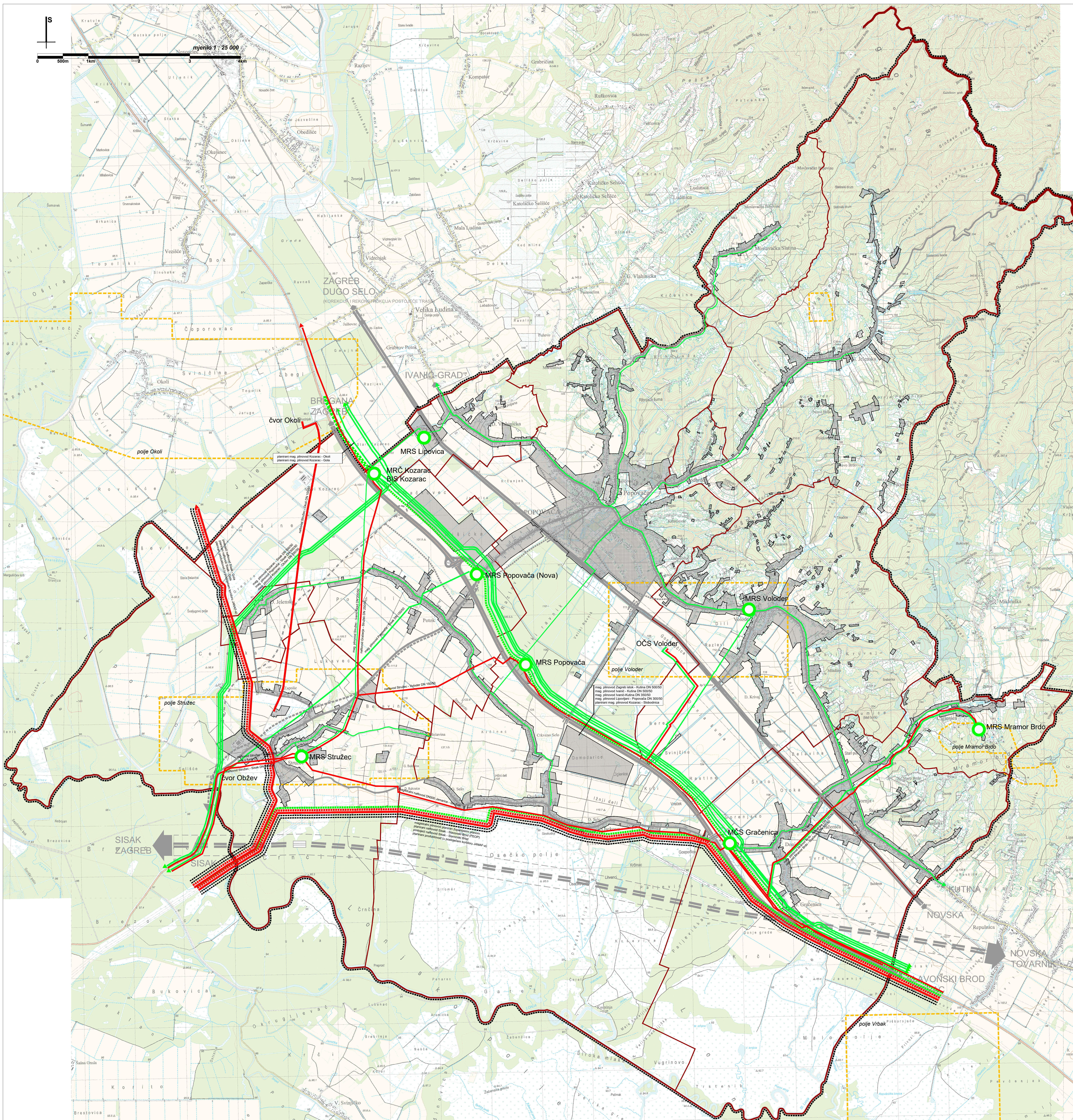

Županija:	SISAČKO-MOSLAVAČKA	Grad:	POPOVAČA
Naziv prostornog plana: VIII. IZMJENE I DOPUNE PROSTORNOG PLANA UREĐENJA GRADA POPOVAČE			
Naziv kartografskog prikaza: INFRASTRUKTURNI SUSTAVI I MREŽE PROIZVODNJA I CIJEVNI TRANSPORT PLINA I NAFTI			
Broj kartografskog prikaza:	3.3.	Mjerski kartografski prikaz:	1:25.000
Odluka o izradi Plana: Službene novine Grada Popovače br. 10/17. Javna rasprava (datum objave): Sukladno čl. 94.st.3. Zakona o prostornom uređenju (NN 152/13, 65/17) nije proveden postupak javne rasprave.		Odluka predstavničkog tijela o donošenju plana: Službene novine Grada Popovače br. 2/18. Javni usvid održan: Odgovorna osoba za provođenje javne rasprave: M.P. IKA NIKOLIĆ JE2, dipl. ing. geod.	
Suglasnost na plan: Mišljenje na konačni prijedlog plana JU Zavod za prostorno uređenje Sisačko-moslavačke županije Klasa: 350-02/17-01/09, Urtaj: 2176-117-03-19-07 od 19. travnja 2018. godine.			
Pravna osoba koja je izradila plan: APE d.o.o. za arhitekturu, planiranje i ostale poslovne djelatnosti Ozalska 61, 10000 Zagreb, tel. 01/3097 572, fax. 01/3011 417		Odgovorna osoba: MIRELA ČORDAŠ, dipl.ing.arh.	
Odgovorni voditelj izrade nacrtu prijedloga plana: Koordinator izrade plana od strane Naručitelja: Simstini tim u izradi plana: MIRELA ČORDAŠ, dipl.ing.arh. SANDRA JAKOPEC, dipl.ing.arh. IVANA PANCIROV, dipl.ing.arh.		NKSA BOŽIĆ, dipl.ing.arh. IVAN ČARAPAR, ing.grad. VLATKA ŽUNEČ, mag.ing.arch. MARIJANA ŽIDRE, mag.ing.arch. JULIKA BJELOBABA, dipl.inj.	
Predsjednik predstavničkog tijela: M.P.		Predsjednik Gradskog vijeća: IVICA KESER, predsjednik Gradskog vijeća	
Izvođač ovog prostornog plana izvođačkom odjerenja:		Pečat nadležnog tijela: M.P.	