

REPUBLIKA HRVATSKA
SISAČKO - MOSLAVAČKA ŽUPANIJA
GRAD POPOVAČA

Stručni izrađivač:
APE d.o.o. za arhitekturu, planiranje i ostale poslovne djelatnosti
Ozaljska 61, 10 000 Zagreb | www.ape.hr

**VIII. IZMJENE I DOPUNE
PROSTORNOG PLANA UREĐENJA
GRADA POPOVAČE**

**5. GRAĐEVINSKA PODRUČJA NASELJA
LIST 5.2.**

postojeće		planirano		TUMAČ ZNAKOVA	
GRANICE					
				GRANICA GRADA POPOVAČE	
				GRANICA NASELJA	
				GRANICA KATAstarske OPĆINE	
POVRŠINE ZA RAZVOJ I UREĐENJE					
		Izgrađeni dio	neizgrađeni dio	GRAĐEVINSKO PODRUČJE NASELJA	
				GRAĐEVINSKO PODRUČJE NASELJA - NEIZGRAĐENI, NEUREĐENI DIO	
				IZDOJENO GRAĐEVINSKO PODRUČJE NASELJA NAMJENE M3	
				GOSPODARSKA NAMJENA - PROIZVODNA (I1-PRETEŽITO INDUSTRIJSKA, I2 - PRETEŽITO ZANATSKA)	
				GOSPODARSKA NAMJENA - POSLOVNA (K1-PRETEŽITO USLUŽNA, K2-PRETEŽITO TRGOVAČKA, K3-KOMUNALNO SERVISNA)	
				GOSPODARSKA NAMJENA - UGOSTITELJSKO TURISTIČKA (T1-HOTEL, T3 - KAMP, T4 - MOTEL, T5-OSTALO, T7 - PULJAMNI CENTAR)	
				ŠPORTSKO - REKREACIJSKA NAMJENA (R8-OSTALO)	
				INFRASTRUKTURNI SISTAVI	
				GROBLJE	
OGRANIČENJA U KORIŠTENJU PROSTORA					
				IZGRADNJA PREMA POSEBIM KONZERVATORSKIM UVJETIMA	
				PROSTORI NA KOJIMA SE TEMELJEM KONZERVATORSKE PODLOGE NE PREDVIDA IZGRADNJA	
		postojeće	planirano	OBUHVAAT OBEZNE IZRADE PROVEDBENOG PLANA	
				GRANICA PARKA PRIRODE "LONJSKO POLJE"	
				GRANICA REGIONALNOG PARKA "MOSLAVAČKA GORA"	
				VODOZAŠTITNO PODRUČJE GRANICE ZAŠTITE (I. I III.) CRPLIŠTA "RAVNIK"	
				BRZA DRŽAVNA CESTA (KORIDOR ZA ISTRAŽIVANJE)	
				INFRASTRUKTURNI KORIDOR	

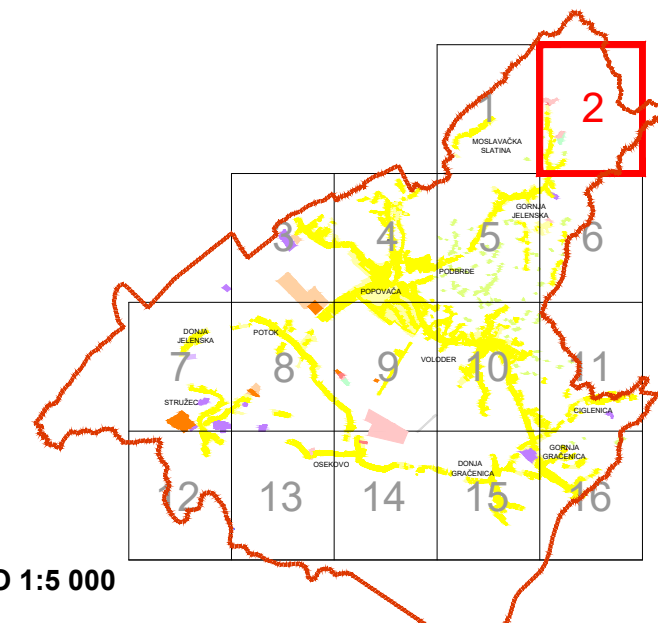

MJERILO 1:5 000

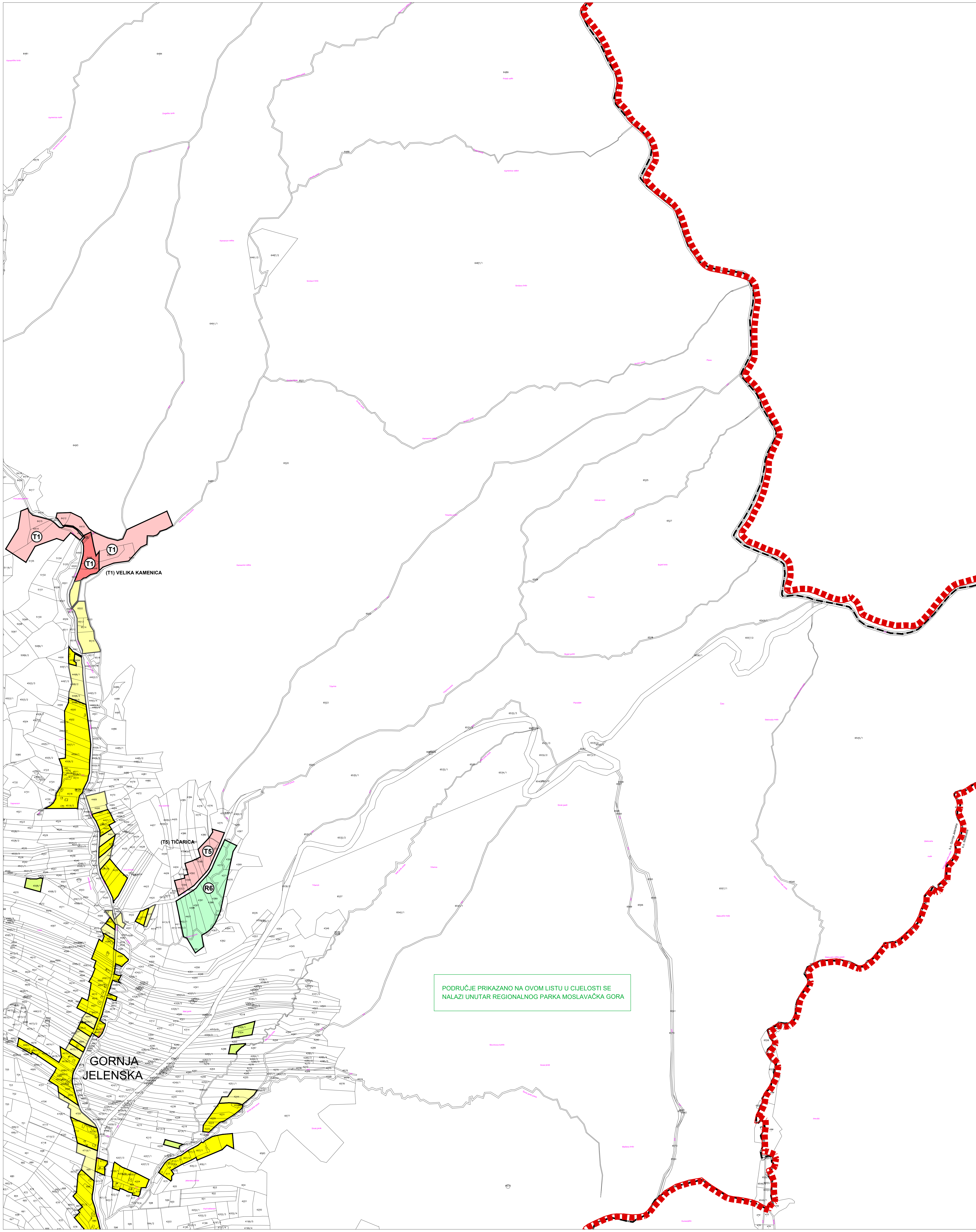

PODRUČJE PRIKAZANO NA OVOM LISTU U CJELOSTI SE NALAZI UNUTAR REGIONALNOG PARKA MOSLAVAČKA GORA

Županija:	SISAČKO-MOSLAVAČKA	Grad:	POPOVAČA
Naziv prostornog plana: VIII. IZMJENE I DOPUNE PROSTORNOG PLANA UREĐENJA GRADA POPOVAČE			
Naziv kartografskog prikaza: GRAĐEVINSKA PODRUČJA NASELJA			
Broj kartografskog prikaza:	5.2.	Mjerilo kartografskog prikaza:	1:5000
Odluka o izradi Plana:	Odluka predstavničkog tijela o donošenju plana:	Službene novine Grada Popovače br. 10/17.	
Javna rasprava (datum objave):	Javni uvid održan:	Službene novine Grada Popovače br. 2/18.	
Sukladno čl. 94.st.3. Zakona o prostornom uređenju (NN 153/13, 65/17) nije proveden postupak javne rasprave			
Pečat tijela odgovornog za provođenje javne rasprave:	Odgovorna osoba za provođenje javne rasprave:	M.P. IVKA NIKOLIĆ JEŽ, dipl.ing.geod.	
Suglasnosti na plan: Mišljenje na konačni prijedlog plana JU Zavod za prostorno uređenje Sisačko-moslavačke županije Klasa: 350-02/17-01/09, Urbroj: 2176-117-03-18-07 od 19. travnja 2018. godine.			
Pravna osoba koja je izradila plan:		APE d.o.o. za arhitekturu, planiranje i ostale poslovne djelatnosti Ozaljska 61, 10000 Zagreb, tel. 01/3097 572, fax. 01/3011 417	
Pečat pravne osobe koja je izradila plan:		Odgovorna osoba: MIRELA ČORDAŠ, dipl.ing.arch.	
Odgovorni voditelj izrade nacrtu prijedloga plana: Koordinator izrade plana od strane Naručitelja:		NIKŠA BOŽIĆ, dipl.ing.arch. IVAN ČARAPAR, ing.grad.	
Stručni tim u izradi plana: MIRELA ČORDAŠ, dipl.ing.arch. SANDRA JAKOPEC, dipl.ing.arch. IVANA PANCIROV, dipl.ing.arch.		VLATKA ŽUNEC, mag.ing.arch. MARIJANA ZLODRE, mag.ing.arch. JULIJA BJELOBABA, dipl.ing.arch.	
Pečat predstavničkog tijela:		Predsjednik predstavničkog tijela: M.P. IVKA KESER, predsjednik Gradskog vijeća	
Istovjetnost ovog prostornog plana s izvornikom ovjerava:		Pečat nadležnog tijela: M.P.	