

REPUBLIKA HRVATSKA  
SISAČKO - MOSLAVAČKA ŽUPANIJA  
GRAD POPOVAČA

Stručni izrađivač:  
APE d.o.o. za arhitekturu, planiranje i ostale poslovne djelatnosti  
Ozalska 61, 10 000 Zagreb | www.ape.hr

VIII. IZMJENE I DOPUNE  
PROSTORNOG PLANA UREĐENJA  
GRADA POPOVAČE

5. GRAĐEVINSKA PODRUČJA NASELJA  
LIST 5.6.

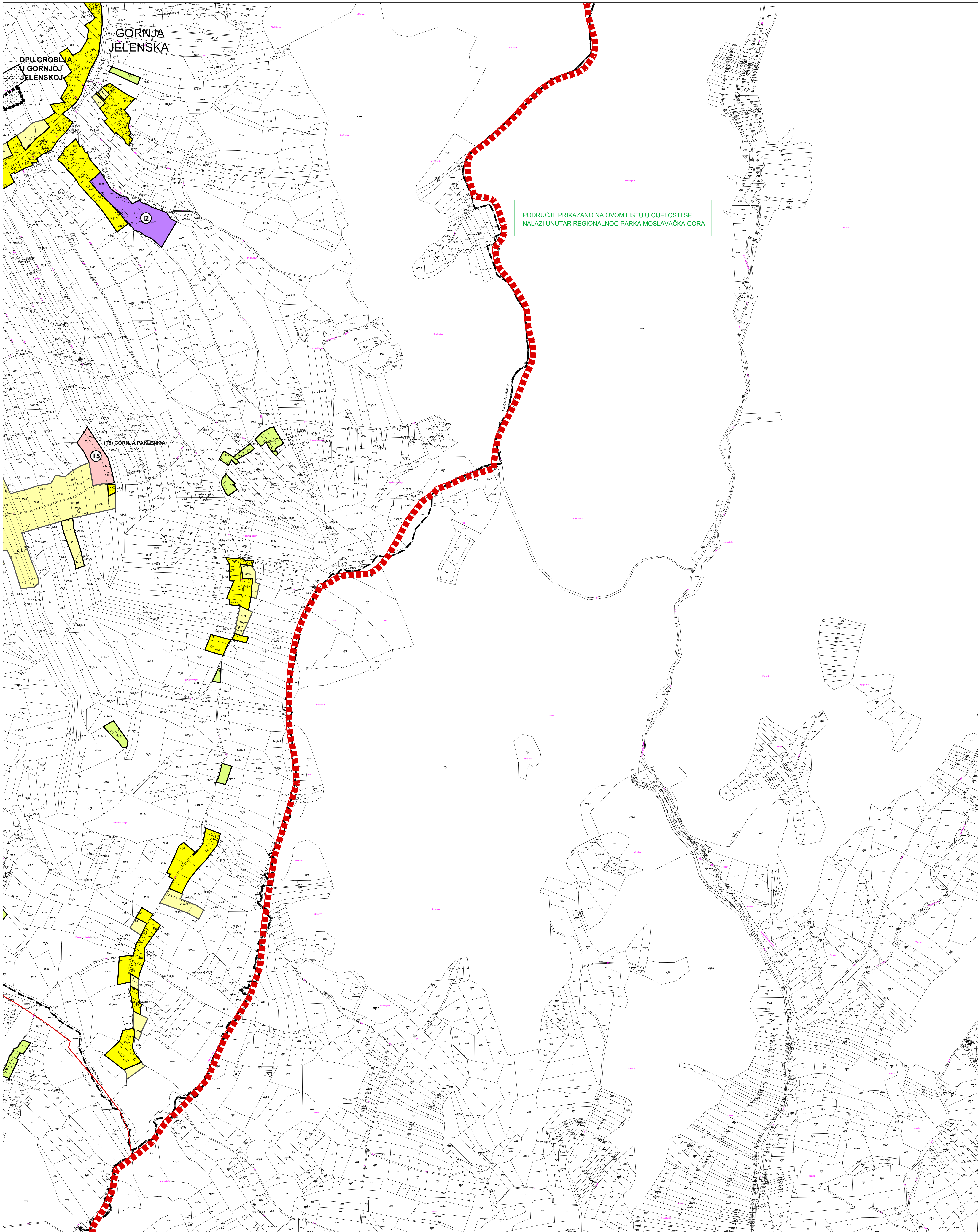

PODRUČJE PRIKAZANO NA OVOM LISTU U CIJELOSTI SE  
NALAZI UNUTAR REGIONALNOG PARKA MOSLAVAČKA GORA

**TUMAČ ZNAKOVA**

**GRANICE**

- GRANICA GRADA POPOVAČE
- GRANICA NASELJA
- GRANICA KATASTRARSKE OPĆINE

**POVRŠINE ZA RAZVOJ I UREĐENJE**

- GRAĐEVINSKO PODRUČJE NASELJA
- GRAĐEVINSKO PODRUČJE NASELJA - NEIZGRADENI, NEUREĐENI DIO
- IZDOVJENO GRAĐEVINSKO PODRUČJE NASELJA NAMJENE M3
- GOSPODARSKA NAMJENA - PROIZVODNA (I1-PRETEŽITO INDUSTRIJSKA, I2 - PRETEŽITO ZANATSKA)
- GOSPODARSKA NAMJENA - POSLOVNA (K1-PRETEŽITO USLUŽNA, K2-PRETEŽITO TRGOVAČKA, K3-KOMUNALNO SERVISNA)
- GOSPODARSKA NAMJENA - UGOSTITELJSKO TURISTIČKA (T1-HOTEL, T3 - KAMP, T4 - MOTEL, T5-OSTALO, T7 - PULJAMNI CENTAR)
- ŠPORTSKO - REKREACIJSKA NAMJENA (R8-OSTALO)
- INFRASTRUKTURNI SISTAVI (IS)
- GROBLJE

**OGRANIČENJA U KORIŠTENJU PROSTORA**

- IZGRADNJA PREMA POSEBIM KONZERVATORSKIM UVJETIMA
- PROSTORI NA KOJIMA SE TEMELJEM KONZERVATORSKE PODLOGE NE PREDVIDJA IZGRADNJA
- OBUHVAAT OBEZNE IZRADE PROVEDBENOG PLANA
- GRANICA PARKA PRIRODE "LONJSKO POLJE"
- GRANICA REGIONALNOG PARKA "MOSLAVAČKA GORA"
- VODOZAŠTITNO PODRUČJE CRPLIŠTA - I. I III. GRANICA ZAŠTITE
- BRZA DRŽAVNA CESTA (KORIDOR ZA ISTRAŽIVANJE)
- INFRASTRUKTURNI KORIDOR

MJERILO 1:5 000

Županija:	SISAČKO-MOSLAVAČKA	Grad:	POPOVAČA
Naziv prostornog plana:	VIII. IZMJENE I DOPUNE PROSTORNOG PLANA UREĐENJA GRADA POPOVAČE		
Naziv kartografskog prikaza:	GRAĐEVINSKA PODRUČJA NASELJA		
Broj kartografskog prikaza:	5.6.	Mjerilo kartografskog prikaza:	1:5000
Odluka o izradi Plana:	Odluka predstavničkog tijela o donošenju plana:	Odluka predstavničkog tijela o donošenju plana:	
Službene novine Grada Popovače br. 10/17.	Službene novine Grada Popovače br. 2/18.	Službene novine Grada Popovače br. 2/18.	
Javna rasprava (datum objave):	Javni uvid održan:	Javni uvid održan:	
Sukladno čl. 94.st.3. Zakona o prostornom uređenju (NN 153/13, 65/17) nije proveden postupak javne rasprave	Odgovorna osoba za provođenje javne rasprave:		
Pečat tijela odgovornog za provođenje javne rasprave:	M.P.		
Suglasnosti na plan:		MIRELA CORDAŠ, dipl.ing.arch.	
Mišljenje na konačni prijedlog plana JU Zavod za prostorno uređenje Sisako-moslavačke županije Klasa: 350-02/17-01/09, Urbroj: 2176-117-03-18-07 od 19. travnja 2018. godine.			
Pravna osoba koja je izradila plan:		APE d.o.o. za arhitekturu, planiranje i ostale poslovne djelatnosti Ozalska 61, 10000 Zagreb, tel. 01/3097 572, fax. 01/3011 417	
Pečat pravne osobe koja je izradila plan:		Odgovorna osoba:	
MIRELA CORDAŠ, dipl.ing.arch.		MIRELA CORDAŠ, dipl.ing.arch.	
Odgovorni voditelj izrade nacerta prijedloga plana:		NKŠA BOŽIĆ, dipl.ing.arch.	
Koordinator izrade plana od strane Naručitelja:		IVAN ČARAPAR, ing.grad.	
Stručni tim u izradi plana:			
MIRELA CORDAŠ, dipl.ing.arch.	VLATKA ŽUNEC, mag.ing.arch.	VLATKA ŽUNEC, mag.ing.arch.	
SANDRA JAKOPEC, dipl.ing.arch.	MARIJANA ZLODRE, mag.ing.arch.	MARIJANA ZLODRE, mag.ing.arch.	
IVANA PANCIROV, dipl.ing.arch.	JULIKA BJELOBABA, dipl.ing.	JULIKA BJELOBABA, dipl.ing.	
Pečat predstavničkog tijela:		Predsjednik predstavničkog tijela:	
M.P.		MICA KESER, predsjednik Gradskog vijeća	
Istovjetnost ovog prostornog plana s izvornikom ovjerava:		Pečat nadležnog tijela:	
		M.P.	