

REPUBLIKA HRVATSKA
SISAČKO - MOSLAVAČKA ŽUPANIJA
GRAD POPOVAČA

Stručni izrađivač:
APE APE d.o.o. za arhitekturu, planiranje i ostale poslovne djelatnosti
Ozaljska 61, 10 000 Zagreb | www.ape.hr

**VIII. IZMJENE I DOPUNE
PROSTORNOG PLANA UREĐENJA
GRADA POPOVAČE**

**5. GRAĐEVINSKA PODRUČJA NASELJA
LIST 5.9.**

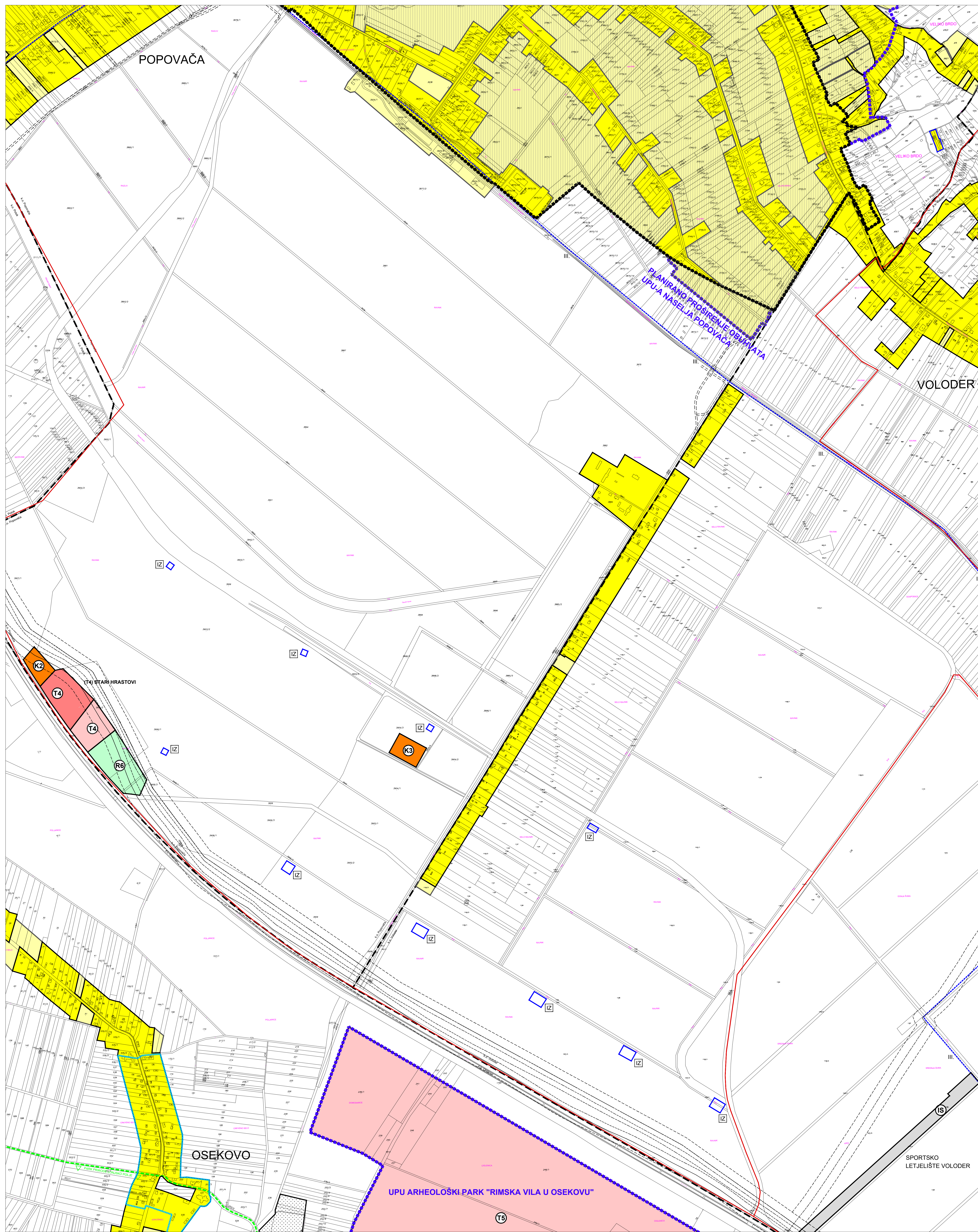

TUMAČ ZNAKOVA

postojeće	planirano	GRANICE
[Red dashed line]	[Red solid line]	GRANICA GRADA POPOVAČE
[Black dashed line]	[Black solid line]	GRANICA NASELJA
[Black dashed line]	[Black solid line]	GRANICA KATASTARSKE OPĆINE

Izgrađeni dio	neizgrađeni dio	POVRŠINE ZA RAZVOJ I UREĐENJE
[Yellow solid]	[Yellow dashed]	GRAĐEVINSKO PODRUČJE NASELJA
[White solid]	[White dashed]	GRAĐEVINSKO PODRUČJE NASELJA - NEIZGRAĐENI, NEUREĐENI DIO
[Light green solid]	[Light green dashed]	IZDOVJENO GRAĐEVINSKO PODRUČJE NASELJA NAMJENE M3
[Purple solid]	[Purple dashed]	GOSPODARSKA NAMJENA - PROIZVODNA (I1-PRETEŽITO INDUSTRIJSKA, I2 - PRETEŽITO ZANATSKA)
[Orange solid]	[Orange dashed]	GOSPODARSKA NAMJENA - POSLOVNA (K1-PRETEŽITO USLUŽNA, K2-PRETEŽITO TRGOVAČKA, K3-KOMUNALNO SERVISNA)
[Red solid]	[Red dashed]	GOSPODARSKA NAMJENA - UGOSTITELJSKO TURISTIČKA (T1-HOTEL, T3 - KAMP, T4 - MOTEL, T5-OSTALO, T7 - PULJAMNI CENTAR)
[Green solid]	[Green dashed]	ŠPORTSKO - REKREACIJSKA NAMJENA (R8-OSTALO)
[Grey solid]	[Grey dashed]	INFRASTRUKTURNI SISTAVI
[Grey solid]	[Grey dashed]	GROBLJE

postojeće	planirano	OGRANIČENJA U KORIŠTENJU PROSTORA
[Blue dashed]	[Blue solid]	IZGRADNJA PREMA POSEBIM KONZERVATORSKIM UVJETIMA
[Blue dashed]	[Blue solid]	PROSTORI NA KOJIMA SE TEMELJEM KONZERVATORSKE PODLOGE NE PREDVIĐA IZGRADNJA
[Blue dashed]	[Blue solid]	OBUHVAĆ OBEZNE IZRADE PROVEDBENOG PLANA
[Green dashed]	[Green solid]	GRANICA PARKA PRIRODE "LONJSKO POLJE"
[Green dashed]	[Green solid]	GRANICA REGIONALNOG PARKA "MOSLAVAČKA GORA"
[Blue dashed]	[Blue solid]	VODOZAŠTITNO PODRUČJE CRPLIŠTA - I. I III. GRANICA ZAŠTITE
[Blue dashed]	[Blue solid]	BRZA DRŽAVNA CESTA (KORIDOR ZA ISTRAŽIVANJE)
[Blue dashed]	[Blue solid]	INFRASTRUKTURNI KORIDOR

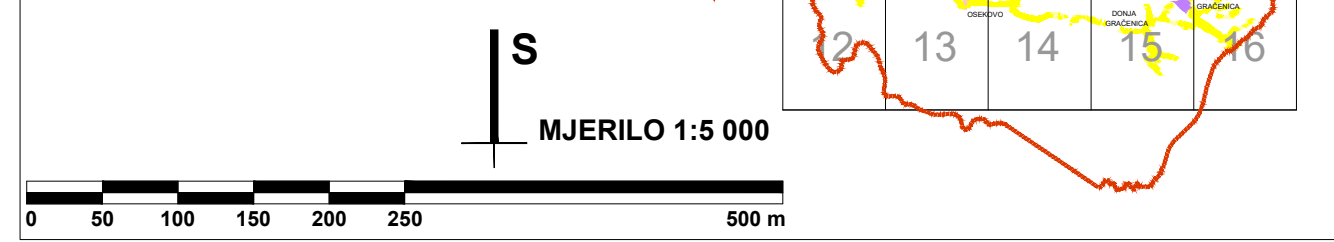
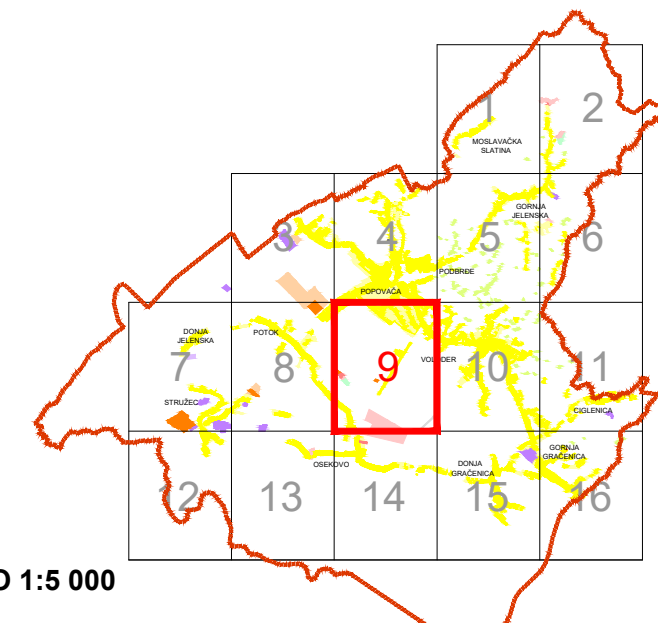

Županija:	SISAČKO-MOSLAVAČKA	Grad:	POPOVAČA
Naziv prostornog plana:	VIII. IZMJENE I DOPUNE PROSTORNOG PLANA UREĐENJA GRADA POPOVAČE		
Naziv kartografskog prikaza:	GRAĐEVINSKA PODRUČJA NASELJA		
Broj kartografskog prikaza:	5.9.	Mjerilo kartografskog prikaza:	1:5000
Odluka o izradi Plana:	Odluka predstavničkog tijela o donošenju plana:		
Službene novine Grada Popovače br. 10/17.	Službene novine Grada Popovače br. 2/18.		
Javna rasprava (datum objave):	Javni usvid održan:		
Sukladno čl. 94.st.3. Zakona o prostornom uređenju (NN 153/13, 65/17) nije proveden postupak javne rasprave			
Pečat tijela odgovornog za provođenje javne rasprave:	Odgovorna osoba za provođenje javne rasprave:		
M.P.	IVKA NIKOLIĆ JEŽ, dipl.ing.geod.		
Suglasnosti na plan:	Suglasnosti na konačni prijedlog plana JU Zavod za prostorno uređenje Sisako-moslavačke županije Klasa: 350-02/17-01/09, Urbroj: 2176-117-03-18-07 od 19. travnja 2018. godine.		
Pravna osoba koja je izradila plan:	APE d.o.o. za arhitekturu, planiranje i ostale poslovne djelatnosti Ozaljska 61, 10000 Zagreb, tel. 01/3097 572, fax. 01/3011 417		
Pečat pravne osobe koja je izradila plan:	Odgovorna osoba:		
	MIRELA CORDAŠ, dipl.ing.arch.		
Odgovorni voditelj izrade nacrtu prijedloga plana:	NKŠA BOŽIĆ, dipl.ing.arch.		
Koordinator izrade plana od strane Naručitelja:	IVAN ČARAPAR, ing.grad.		
Stručni tim u izradi plana:	VLATKA ŽUNEC, mag.ing.arch. MARIJANA ZLODRE, mag.ing.arch. JULIJKA BJELOBABA, dipl.ing.		
MIRELA CORDAŠ, dipl.ing.arch. SANDRA JAKOPEC, dipl.ing.arch. IVANA PANCIROV, dipl.ing.arch.			
Pečat predstavničkog tijela:	Predsjednik predstavničkog tijela:		
M.P.	IVICA KESER, predsjednik Gradskog vijeća		
Istovjetnost ovog prostornog plana s izvornikom ovjerava:	Pečat nadležnog tijela:		
	M.P.		