

REPUBLIKA HRVATSKA  
SISAČKO - MOSLAVAČKA ŽUPANIJA  
**GRAD POPOVAČA**

Stručni izrađivač:

**APE** APE d.o.o. za arhitekturu, planiranje i ostale poslovne djelatnosti  
Ozaljska 61, 10 000 Zagreb | www.ape.hr

**VIII. IZMJENE I DOPUNE  
PROSTORNOG PLANA UREĐENJA  
GRADA POPOVAČE**

**5. GRAĐEVINSKA PODRUČJA NASELJA  
LIST 5.10.**

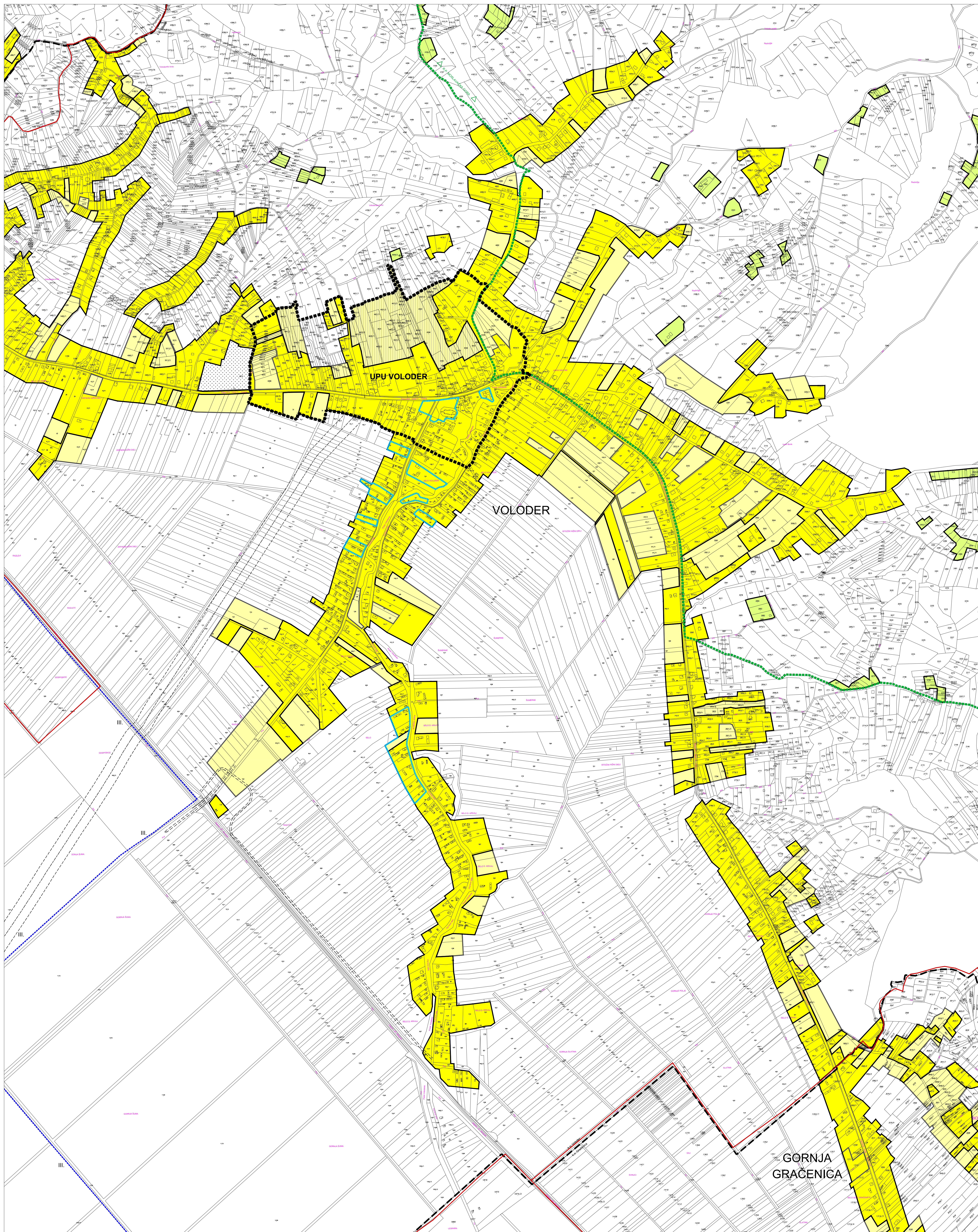

postojeće		planirano		TUMAČ ZNAKOVA	
<b>GRANICE</b>					
	GRANICA GRADA POPOVAČE		GRANICA NASELJA		GRANICA KATASTARSKE OPĆINE
<b>POVRŠINE ZA RAZVOJ I UREĐENJE</b>					
	GRAĐEVINSKO PODRUČJE NASELJA		GRAĐEVINSKO PODRUČJE NASELJA - NEIZGRADENI, NEUREĐENI DIO		IZDOVJENO GRAĐEVINSKO PODRUČJE NASELJA NAMJENE M3
	GOSPODARSKA NAMJENA - PROIZVODNA (I1-PRETEŽITO INDUSTRIJSKA, I2 - PRETEŽITO ZANATSKA)		GOSPODARSKA NAMJENA - POSLOVNA (K1-PRETEŽITO USLUŽNA, K2-PRETEŽITO TRGOVAČKA, K3-KOMUNALNO SERVISNA)		GOSPODARSKA NAMJENA - UGOSTITELJSKO TURISTIČKA (T1-HOTEL, T3 - KAMP, T4 - MOTEL, T5-OSTALO, T7 - PULJAMNI CENTAR)
	ŠPORTSKO - REKREACIJSKA NAMJENA (R8-OSTALO)		INFRASTRUKTURNI SISTAVI		GROBLJE
<b>OGRANIČENJA U KORIŠTENJU PROSTORA</b>					
	IZGRADNJA PREMA POSEBIM KONSERVATORSKIM UVJETIMA		PROSTORI NA KOJIMA SE TEMELJEM KONSERVATORSKE PODLOGE NE PREDVIDJA IZGRADNJA		OBUHVAAT OBEZNE IZRADE PROVEDBENOG PLANA
	GRANICA PARKA PRIRODE "LONJSKO POLJE"		GRANICA REGIONALNOG PARKA "MOSLAVAČKA GORA"		VODOZAŠTITNO PODRUČJE CRPILIŠTA - I. I. III. GRANICA ZAŠTITE
	BRZA DRŽAVNA CESTA (KORIDOR ZA ISTRAŽIVANJE)		INFRASTRUKTURNI KORIDOR		

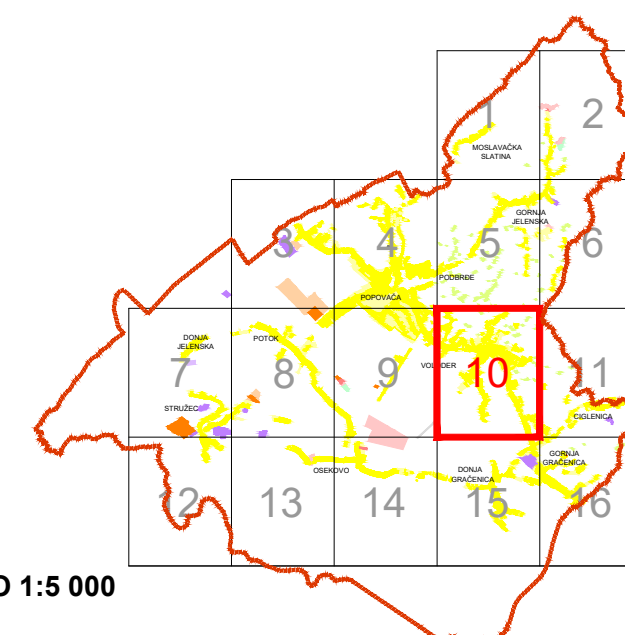

S

MJERILO 1:5 000

Županija:	SISAČKO-MOSLAVAČKA	Grad:	POPOVAČA
Naziv prostornog plana:	VIII. IZMJENE I DOPUNE PROSTORNOG PLANA UREĐENJA GRADA POPOVAČE		
Naziv kartografskog prikaza:	GRAĐEVINSKA PODRUČJA NASELJA		
Broj kartografskog prikaza:	5.10.	Mjerilo kartografskog prikaza:	1:5000
Odluka o izradi Plana:	Odluka predstavničkog tijela o donošenju plana:		
Službene novine Grada Popovače br. 10/17.	Službene novine Grada Popovače br. 2/18.		
Javna rasprava (datum objave):	Javni uvid održan:		
Sukladno čl. 94.st.3. Zakona o prostornom uređenju (NN 153/13, 65/17) nije proveden postupak javne rasprave			
Pečat tijela odgovornog za provođenje javne rasprave:	Odgovorna osoba za provođenje javne rasprave:		
M.P.	IVKA NIKOLIĆ JEŽ, dipl.ing.geod.		
Suglasnosti na plan:	Mišljenje na konačni prijedlog plana JU Zavod za prostorno uređenje Sisak-moslavačke županije Klasa: 350-02/17-01/09, Urbroj: 2176-117-03-18-07 od 19. travnja 2018. godine.		
Pravna osoba koja je izradila plan:	APE d.o.o. za arhitekturu, planiranje i ostale poslovne djelatnosti Ozaljska 61, 10000 Zagreb, tel. 01/3097 572, fax. 01/3011 417		
Pečat pravne osobe koja je izradila plan:	Odgovorna osoba:		
	MIRELA CORDAŠ, dipl.ing.arh.		
Odgovorni voditelj izrade nacrti prijedloga plana:	NKŠA BOŽIĆ, dipl.ing.arh.		
Koordinator izrade plana od strane Naračitelja:	IVAN ČARAPAR, ing.grad.		
Stručni tim u izradi plana:	VLATKA ŽUNEC, mag.ing.arch.		
MIRELA CORDAŠ, dipl.ing.arh.	MARIJANA ZLODRE, mag.ing.arch.		
SANDRA JAKOPEC, dipl.ing.arh.	JULIJKA BJELOBABA, dipl.iur.		
IVANA PANCIROV, dipl.ing.arh.	Predsjednik predstavničkog tijela:		
Pečat predstavničkog tijela:	M.P.		
	IVICA KESER, predsjednik Gradskog vijeća		
Istovjetnost ovog prostornog plana s izvornikom ovjerava:	Pečat nadležnog tijela:		
	M.P.		