

REPUBLIKA HRVATSKA
SISAČKO - MOSLAVAČKA ŽUPANIJA
GRAD POPOVAČA

Stručni izrađivač:

APE APE d.o.o. za arhitekturu, planiranje i ostale poslovne djelatnosti
Ozaljska 61, 10 000 Zagreb | www.ape.hr

**VIII. IZMJENE I DOPUNE
PROSTORNOG PLANA UREĐENJA
GRADA POPOVAČE**

**5. GRAĐEVINSKA PODRUČJA NASELJA
LIST 5.11.**

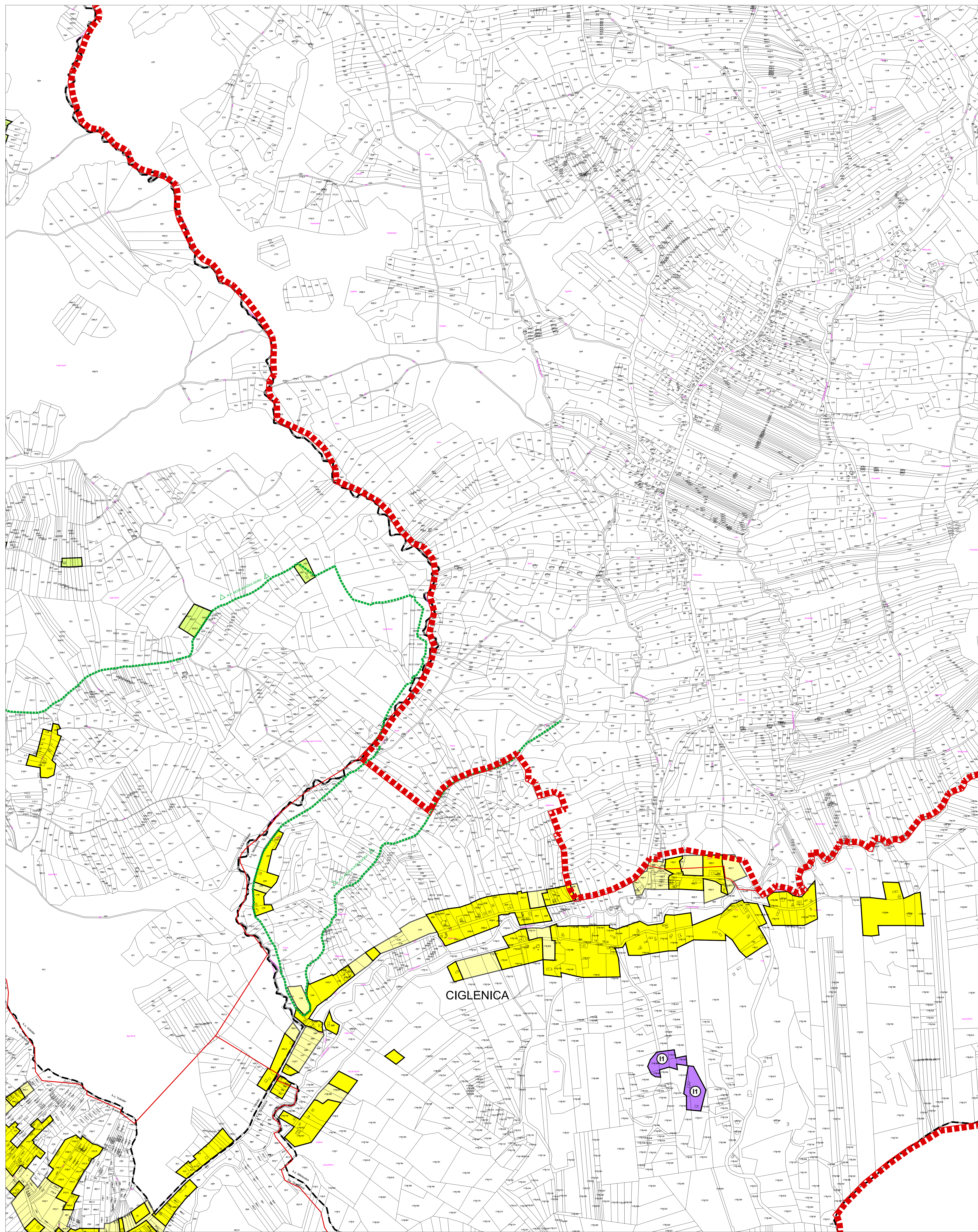

postojeće		planirano		TUMAČ ZNAKOVA	
GRANICE					
[Red dashed line]		[Red dashed line]		GRANICA GRADA POPOVAČE	
[Black solid line]		[Black solid line]		GRANICA NASELJA	
[Black dashed line]		[Black dashed line]		GRANICA KATASTRARKE OPĆINE	
POVRŠINE ZA RAZVOJ I UREĐENJE					
[Yellow]		[Yellow]		GRAĐEVINSKO PODRUČJE NASELJA	
[White]		[Yellow]		GRAĐEVINSKO PODRUČJE NASELJA - NEIZGRADENI, NEUREĐENI DIO	
[Light Green]		[Light Green]		IZDVOJENO GRAĐEVINSKO PODRUČJE NASELJA NAMJENE M3	
[Purple]		[Purple]		GOSPODARSKA NAMJENA - PROIZVODNA (I1-PRETEŽITO INDUSTRIJSKA, I2 - PRETEŽITO ZANATSKA)	
[Orange]		[Orange]		GOSPODARSKA NAMJENA - POSLOVNA (K1-PRETEŽITO USLUŽNA, K2-PRETEŽITO TRGOVAČKA, K3-KOMUNALNO SERVISNA)	
[Red]		[Red]		GOSPODARSKA NAMJENA - UGOSTITELJSKO TURISTIČKA (T1-HOTEL, T3 - KAMP, T4 - MOTEL, T5-OSTALO, T7 - PULJAMNI CENTAR)	
[Green]		[Green]		ŠPORTSKO - REKREACIJSKA NAMJENA (R8-OSTALO)	
[Grey]		[Grey]		INFRASTRUKTURNI SISTAVI	
[Dotted]		[Dotted]		GROBLJE	
OGRANIČENJA U KORIŠTENJU PROSTORA					
[Blue dashed]		[Blue dashed]		IZGRADNJA PREMA POSEBNIM KONZERVATORSKIM UVJETIMA	
[White]		[White]		PROSTORI NA KOJIMA SE TEMELJEM KONZERVATORSKE PODLOGE NE PREDVIDA IZGRADNJA	
[Black dashed]		[Black dashed]		OBUHVAAT OBEZNE IZRADE PROVEDBENOG PLANA	
[Green dashed]		[Green dashed]		GRANICA PARKA PRIRODE "LONJSKO POLJE"	
[Green dashed]		[Green dashed]		GRANICA REGIONALNOG PARKA "MOSLAVAČKA GORA"	
[Blue dashed]		[Blue dashed]		VODOVAŽITNO PODRUČJE CRPLIŠTA - I. I. III. GRANICA ZAŠTITE	
[Blue dashed]		[Blue dashed]		BRZA DRŽAVNA CESTA (KORIDOR ZA ISTRAŽIVANJE)	
[Black dashed]		[Black dashed]		INFRASTRUKTURNI KORIDOR	

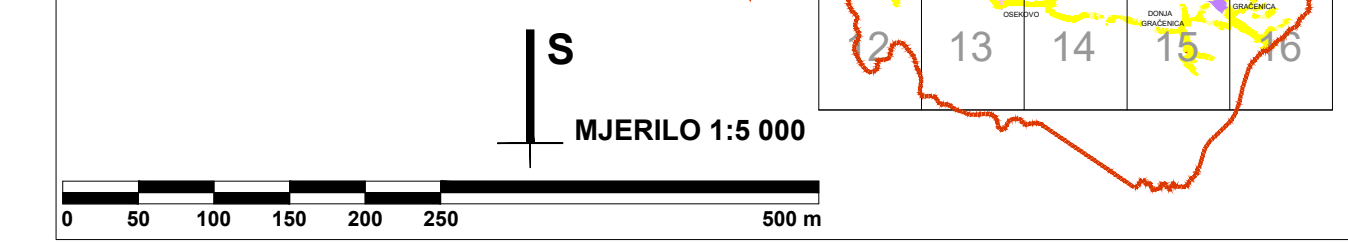
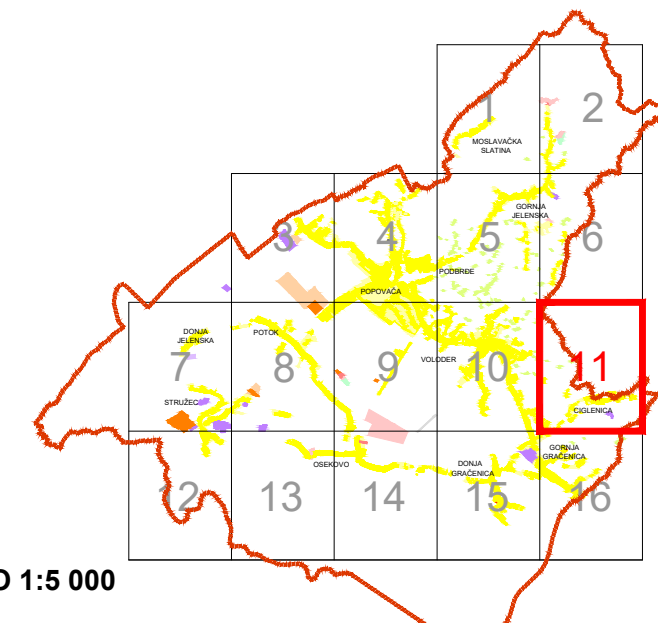

Županija:	SISAČKO-MOSLAVAČKA	Grad:	POPOVAČA
Naziv prostornog plana: VIII. IZMJENE I DOPUNE PROSTORNOG PLANA UREĐENJA GRADA POPOVAČE			
Naziv kartografskog prikaza: GRAĐEVINSKA PODRUČJA NASELJA			
Broj kartografskog prikaza:	5.11.	Mjerilo kartografskog prikaza:	1:5000
Odluka o izradi Plana: Službene novine Grada Popovače br. 10/17. Javna rasprava (datum objave):		Odluka predstavničkog tijela o donošenju plana: Službene novine Grada Popovače br. 2/18. Javni uvid održan:	
Sukladno čl. 94.st.3. Zakona o prostornom uređenju (NN 153/13, 65/17) nije proveden postupak javne rasprave			
Pečat tijela odgovornog za provođenje javne rasprave: M.P.		Odgovorna osoba za provođenje javne rasprave: IVKA NIKOLIĆ JEŽ, dipl.ing.geod.	
Suglasnosti na plan: Mišljenje na konačni prijedlog plana JU Zavod za prostorno uređenje Sisak-moslavacke županije Klasa: 350-02/17-01/09, Urbroj: 2176-117-03-18-07 od 19. travnja 2018. godine.			
Pravna osoba koja je izradila plan: APE d.o.o. za arhitekturu, planiranje i ostale poslovne djelatnosti Ozaljska 61, 10000 Zagreb, tel. 01/3097 572, fax. 01/3011 417		Odgovorna osoba: MIRELA CORDAŠ, dipl.ing.arch.	
Odgovorni voditelj izrade nacerta prijedloga plana: Koordinator izrade plana od strane Narsučitelja:		NIKŠA BOŽIĆ, dipl.ing.arch. IVAN ČARAPAR, ing.grad.	
Stručni tim u izradi plana: MIRELA CORDAŠ, dipl.ing.arch. SANDRA JAKOPEC, dipl.ing.arch. IVANA PANCIROV, dipl.ing.arch.		VLATKA ŽUNEČ, mag.ing.arch. MARIJANA ZLODRE, mag.ing.arch. JULIKA BJELOBABA, dipl.ing.arch.	
Pečat predstavničkog tijela: M.P.		Predsjednik predstavničkog tijela: IVICA KESER, predsjednik Gradskog vijeća	
Istovjetnost ovog prostornog plana s izvornikom ovjerava: M.P.		Pečat nadležnog tijela: M.P.	