

II. IZMJENE I DOPUNE PROSTORNOG PLANA UREĐENJA OPĆINE DONJI KUKURUZARI

1. KORIŠTENJE I NAMJENA POVRŠINA

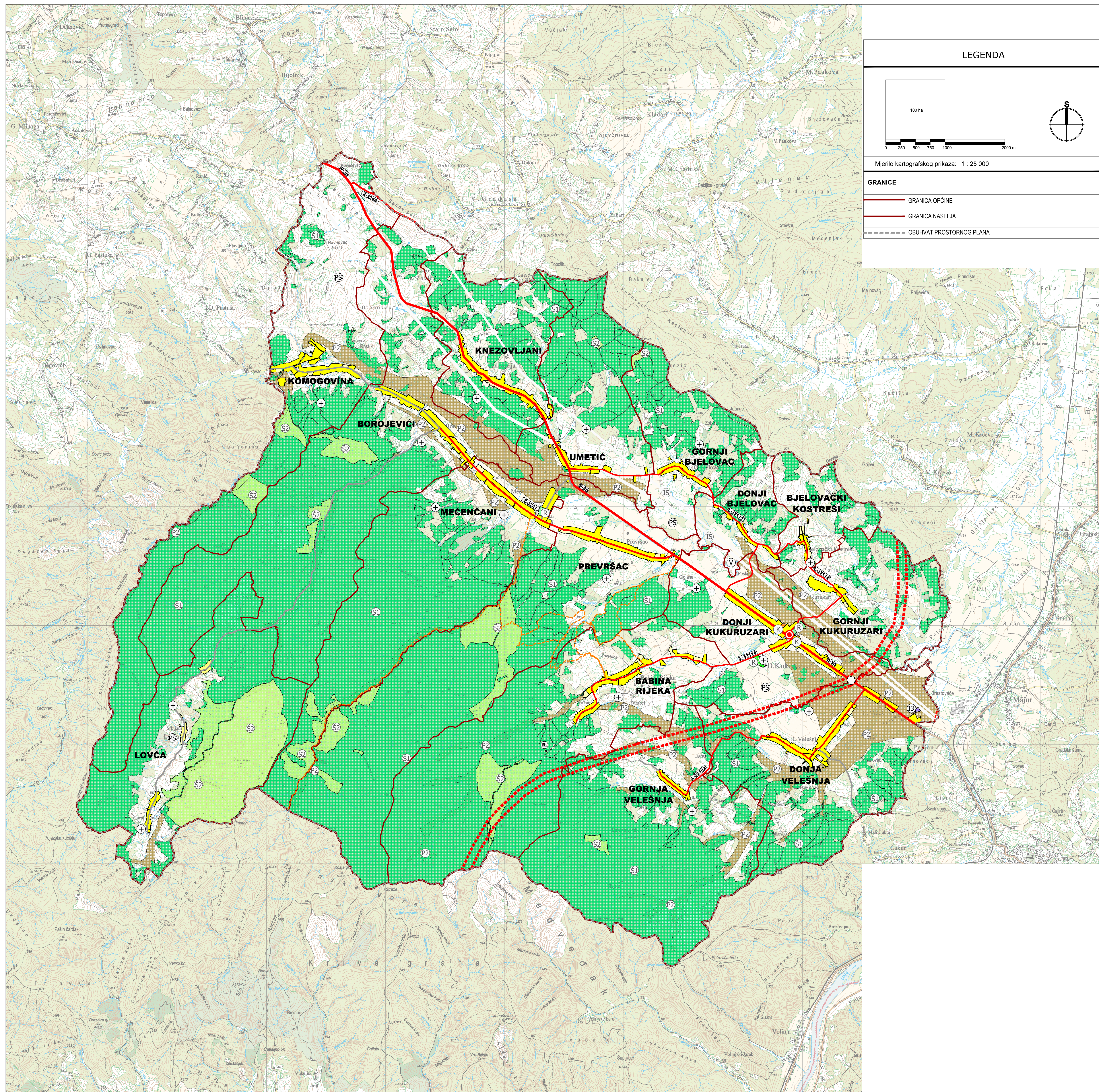

LEGENDA

100 ha

0 250 500 1000 2000 m

Mjerilo kartografskog prikaza: 1 : 25 000

GRANICE

- GRANICA OPĆINE
- GRANICA NASELJA
- OBUHVAT PROSTORNOG PLANA

LEGENDA

SUSTAV NASELJA

- SREDIŠTE OPĆINE

POVRŠINE ZA RAZVOJ I UREĐENJE GRAD. PODRUČJA NASELJA

- IZGRAĐENI DIO GRAĐEVINSKOG PODRUČJA NASELJA
- NEIZGRAĐENI DIO GRAĐEVINSKOG PODRUČJA NASELJA

POSREDOVANJE

- GRAĐEVINSKO PODRUČJE NASELJA-NAMJENA SPORT I REKREACIJA
- GRAĐEVINSKO PODRUČJE NASELJA-POSLOVNA NAMJENA

IZDVOJENO GRAD. PODRUČJE IZVAN NASELJA BEZ STANOVANJA

- GOSPODARSKA NAMJENA - I3 pretežno poljoprivredno
- SPORTSKO REKREACIJSKA NAMJENA-R, LOVSTVO-R

RAZVOJ I UREĐENJE PROSTORA IZVAN NASELJA

- VRIJEDNO OBRADIVO TLO
- ŠUMA GOSPODARSKE NAMJENE
- ZAŠTITNA ŠUMA
- OSTALO POLJOPRIVREDNO TLO, ŠUME I ŠUMSKO ZEMLJIŠTE
- VODENE POVRŠINE
- POVRŠINE INFRASTRUKTURNIH SUSTAVA (KORIDORI)
- GROBLJA
- POUČNO - REKREATIVNE STAZE, PJEŠAČKE I PLANINARSKE RUTE

PROMET

CESTOVNI PROMET

- AUTOCESTA (koridor u istraživanju)
- DRŽAVNA CESTA
- ŽUPANIJSKA CESTA
- LOKALNA CESTA
- NERAZVRSTANE CESTE
- RASKRIŽJE CESTE U DVIJE RAZINE

SISAČKO - MOSLAVAČKA ŽUPANIJA	
OPĆINA DONJI KUKURUZARI	
II. IZMJENE I DOPUNE PROSTORNOG PLANA UREĐENJA OPĆINE DONJI KUKURUZARI	
Naziv kartografskog prikaza: KORIŠTENJE I NAMJENA POVRŠINA	
Broj kartografskog prikaza: 1.	Mjerilo kartografskog prikaza: 1 : 25 000
Osnova za izradu plana: Odluka o izradi II. ID PPUO Donji Kukuruzari objavljena u "Službenom vjesniku" br. 67/20.	Odluka o II. izmjenama i dopunama Odluke o donošenju PPUO Donji Kukuruzari: "Službeni vjesnik" br. 72/22.
Javna rasprava objavljena: "Velešnji list" od 19.5.2022.	Javni uvid održan od 23.5.2022. do 31.5.2022.
Pečat tijela odgovornog za provođenje javne rasprave:	Odgovorna osoba za provođenje javne rasprave:
	Općinska načelnica: Lucija Matković
Izradio Plan:	
ZAVOD ZA PROSTORNO UREĐENJE SISAČKO - MOSLAVAČKE ŽUPANIJE	
Pečat pravne osobe/tijela koje je izradio Plan:	Odgovorna osoba:
	Ravnatelj: Domagoj Orčić, dipl. ing. prom.
Odgovorni voditelj izrade Plana:	
Valentina Šerbec, dipl.ing.arh., univ.spec.arch., ovlaštena arhitekta urbanistica	
Sručni tim u izradi Plana: Miroslav Mašarić, dipl.ing.arh.; Valentina Šerbec, dipl.ing.arh., univ.spec.arch.; Ivan Tajjan, dipl.ing.prom.; Goran Šalić, mag.geog., univ.spec.arch.; Domagoj Orčić, dipl.ing.prom.; Darko Božić, dipl.ing.agr.; Valentina Šubić, mag.ing.traff., univ.spec.arch.	
Sručna suradnja: Branka Šimanović, dipl.iur.	
Pečat Općinskog vijeća:	Predsjednik Općinskog vijeća:
	Stipo Šapina
Istovjetnost Plana s izvornikom ovjerava:	Pečat nadležnog tijela: