

II. IZMJENE I DOPUNE  
PROSTORNOG PLANA UREĐENJA  
OPĆINE DONJI KUKURUZARI  
3. UVJETI KORIŠTENJA,  
UREĐENJA I ZAŠTITE PROSTORA

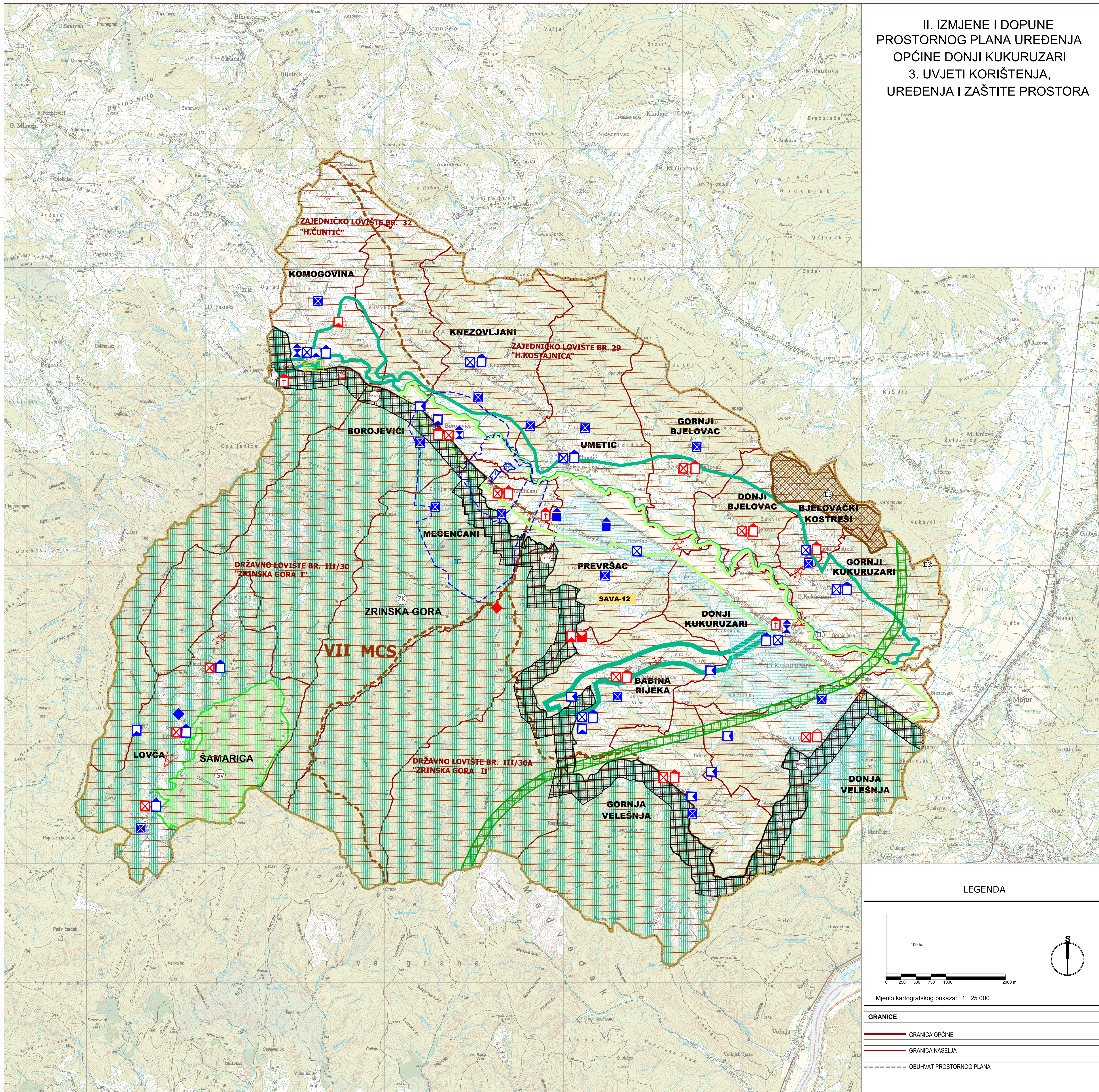

**LEGENDA UVJETI KORIŠTENJA**

**PODRUČJE POSEBNIH UVJETA KORIŠTENJA**

**ZAŠTIĆENI DIJELOVI PRIRODE**

- [ZK] ZNAČAJNI KRAJOBRAZ
- [SV] POSEBNI REZERVAT - ŠV - ŠUMSKE VEGETACIJE

**ARHEOLOŠKA BAŠTINA**

- [AR] ARHEOLOŠKI LOKALITET - KOPNENI

**POVIJESNA GRADITELJSKA CJELINA**

- [SE] SEOSKO NASELJE ILI DIO NASELJA

**POVIJESNI SKLOP I GRAĐEVINA**

- [ST] STAMBENA GRAĐEVINA
- [SK] SAKRALNA GRAĐEVINA - CRKVA
- [VO] VOJNA GRAĐEVINA I UTVRDA
- [GT] GRAĐEVINE GOSPODARSKOG I TEHNIČKOG KARAKTERA

**MEMORIJALNA BAŠTINA**

- [SP] SPOMENIK (MEMORIJALNI) OBJEKT
- [SG] STARA GROBLJA

**SIMBOLI U CRVENOJ BOJI**

- REGISTRIRANA I PREVENTIVNO ZAŠTIĆENA NEPOKRETNA KULTURNA DOBRA
- KULTURNA DOBRA PREDLOŽENA ZA ZAŠTITU

**SIMBOLI U PLAVOJ BOJI**

- EVIDENTIRANE KULTURNO-POVIJESNE VRIJEDNOSTI

**PODRUČJA POSEBNIH OGRANIČENJA U KORIŠTENJU**

**KRAJOBRAZ**

- [TP] TOČKE I POTEZI ZNAČAJNI ZA PANORAMSKE VRIJEDNOSTI KRAJOBRAZA
- [OV] OSOBITO VRIJEDAN PREDJEL - PRIRODNI KRAJOBRAZ
- [OK] OSOBITO VRIJEDAN PREDJEL - KULTIVIRANI KRAJOBRAZ

**TLO**

- [VII] PODRUČJE NAJVEĆEG INTENZITETA POTRESA (VII stupanj MCS [jestive])
- [E3] ISTRAŽNI PROSTOR MINERALNE SIROVINE U SVRHU EKSPLOATACIJE E3-08TK10
- [SAVA-12] ISTRAŽNI BLOKovi UGLJKOVODIKA: BLOK SAVA-12 na ukupnom području Općine
- [GL] GRANICA LOVIŠTA

**VODE**

- [VP] VODONOSNO PODRUČJE
- [VZ] VODOZAŠTITNO PODRUČJE - izvorište - I, II, III. zona zaštite
- [VOT] VODOTOK

**PODRUČJE PRIMJENE POSEBNIH MJERA UREĐENJA I ZAŠTITE**

**ZAŠTITA POSEBNIH VRIJEDNOSTI I OBLJEŽJA**

- [OE] OŠTEČENO TLO EROZIOM

**PODRUČJA I DIJELOVI PRIMJENE PLANSKIH MJERA ZAŠTITE**

- [IZ] OBUHVAT IZRADE PPOZK - Zrinska Gora
- [ZP] ZAHVAT OBAVEZNE PROCJENE UTJECAJA NA OKOLIŠ

**LEGENDA**

100 ha

0 250 500 750 1000 2000 m

Mjerilo kartografskog prikaza: 1 : 25 000

**GRANICE**

- [GR] GRANICA OPĆINE
- [NA] GRANICA NASELJA
- [OP] OBUHVAT PROSTORNOG PLANA

**SISAČKO - MOSLAVAČKA ŽUPANIJA**

**OPĆINA DONJI KUKURUZARI**

**II. IZMJENE I DOPUNE PROSTORNOG PLANA UREĐENJA  
OPĆINE DONJI KUKURUZARI**

Naziv kartografskog prikaza: **UVJETI KORIŠTENJA, UREĐENJA I ZAŠTITE PROSTORA**

Broj kartografskog prikaza: <b>3.</b>	Mjerilo kartografskog prikaza: <b>1 : 25 000</b>
---------------------------------------	--

Osnova za izradu plana: Odluka o izradi II. ID PPUO Donji Kukuruzari objavljena u "Službenom vjesniku" br. 67/20.

Odluka o II. izmjenama i dopunama Odluke o donošenju PPUO Donji Kukuruzari: "Služben vjesnik" br. 72/22.

Javna rasprava objavljena: "Višestruki list" od 19.5.2022.

Javni uvid održan od 23.5.2022. do 31.5.2022.

Pečat tijela odgovornog za provođenje javne rasprave: \_\_\_\_\_

Odgovorna osoba za provođenje javne rasprave: \_\_\_\_\_

Općinska načelnica: Lucija Matković

Izradio Plan: \_\_\_\_\_

**ZAVOD ZA PROSTORNO UREĐENJE SISAČKO - MOSLAVAČKE ŽUPANIJE**

Pečat pravne osobe/tijela koje je izradio Plan: \_\_\_\_\_

Odgovorna osoba: \_\_\_\_\_

Ravnatelj: Domagoj Orčić, dipl. ing. prom.

Odgovorni voditelj izrade Plana: \_\_\_\_\_

Valentina Šerbec, dipl.ing.arch., ovlaštena arhitekta urbanistica

Službeni tim u izradi Plana: Margita Marjan, dipl.ing.arch., Valentina Šerbec, dipl.ing.arch., univ.spec.arch., Ivan Tajjan, dipl.ing.prom., Goran Šalić, mag.geog., univ.spec.arch., Domagoj Orčić, dipl.ing.prom., Darko Božetka, dipl.ing.agr., Valentina Sučić, mag.ing.traff., univ.spec.arch.

Stučna suradnja: Branka Šimanović, dipl.kur.

Pečat Općinskog vijeća: \_\_\_\_\_

Predsjednik Općinskog vijeća: \_\_\_\_\_

Istovjetnost Plana s izvornikom ovjerava: \_\_\_\_\_

Stipo Šapina

Pečat nadležnog tijela: \_\_\_\_\_