

II. IZMJENE I DOPUNE PROSTORNOG PLANA UREĐENJA OPĆINE DONJI KUKURUZARI

4.3. GRAĐEVINSKO PODRUČJE NASELJA DONJI BJELOVAC

GRAĐEVINSKA PODRUČJA NASELJA - LEGENDA

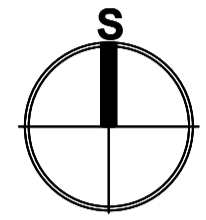
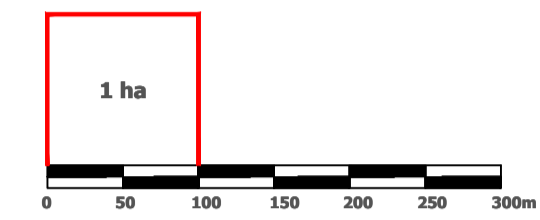

Mjerilo kartografskog prikaza: **1 : 5 000**

- GRANICA ŽUPANIJE
- GRANICA OPĆINE
- GRANICA NASELJA
- GRANICA KATASTRA
- GRANICA GRAĐEVINSKO PODRUČJE
- IZGRAĐENO GRAĐEVINSKO PODRUČJE
- GROBLJA
- OS INFRASTRUKTURNOG KORIDORA/TRASE

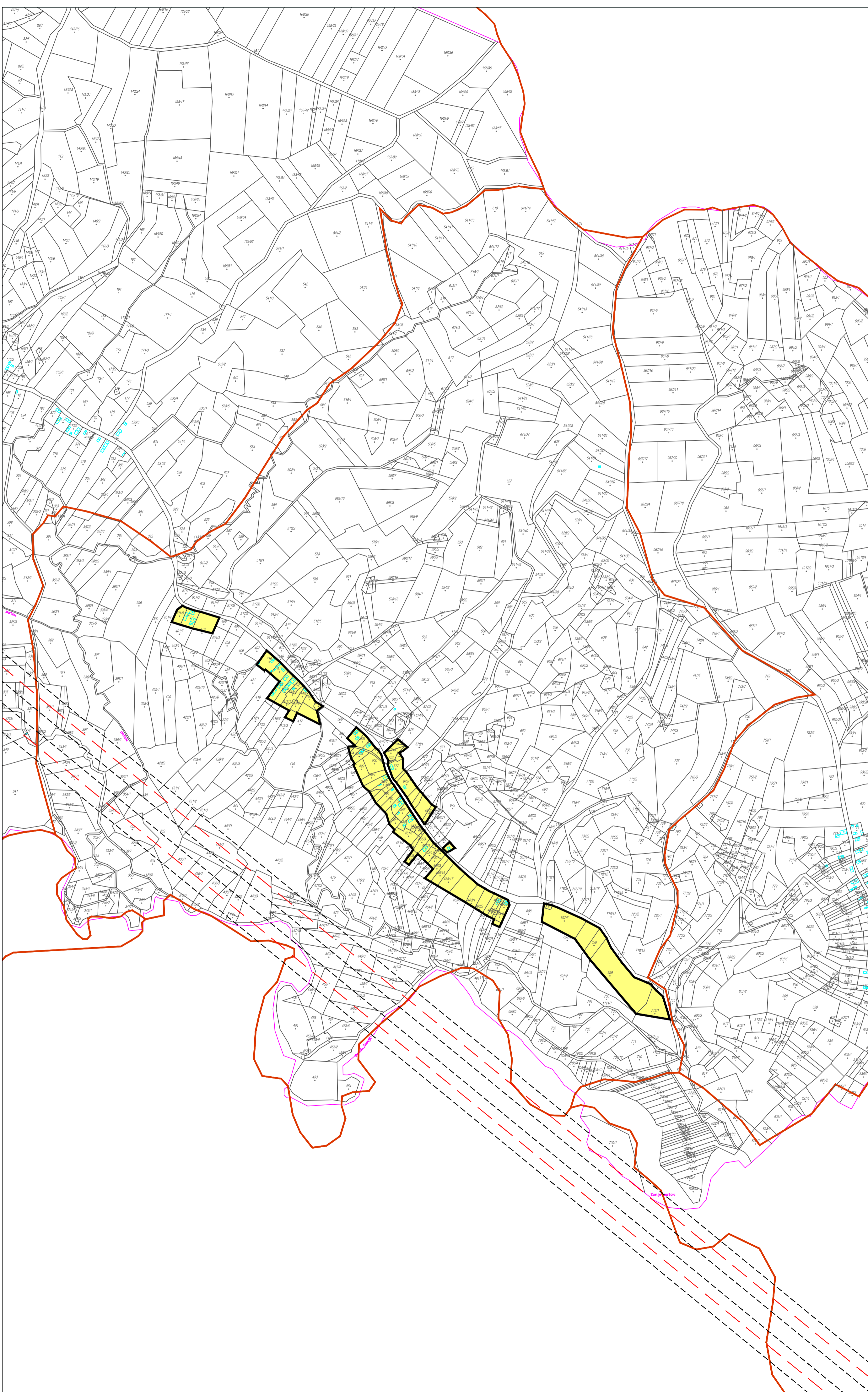

SISAČKO - MOSLAVAČKA ŽUPANIJA

OPĆINA DONJI KUKURUZARI

II. IZMJENE I DOPUNE PROSTORNOG PLANA UREĐENJA OPĆINE DONJI KUKURUZARI

Naziv kartografskog prikaza: **GRAĐEVINSKO PODRUČJE NASELJA DONJI BJELOVAC**

Broj kartografskog prikaza: **4.3.** Mjerilo kartografskog prikaza: **1 : 5000**

Osnova za izradu plana: Odluka o izradi II. ID PPUO Donji Kukuruzari objavljena u "Službenom vjesniku" br. 67/20. Odluka o II. izmjenama i dopunama Odluke o donošenju PPUO Donji Kukuruzari: "Službeni vjesnik" br.72/22.
Javna rasprava objava: "Večernji list" od 19.5.2022. Javni uvid održan od 23.5.2022. do 31.5.2022.

Pečat tijela odgovornog za provođenje javne rasprave: Odgovorna osoba za provođenje javne rasprave:

Općinska načelnica: **Lucija Matković**

Izrađivač Plana: **ZAVOD ZA PROSTORNO UREĐENJE SISAČKO - MOSLAVAČKE ŽUPANIJE**

Pečat pravne osobe/tijela koje je izradilo Plan: Odgovorna osoba:

Ravnatelj: **Domagoj Orlić, dipl. ing. prom.**

Odgovorni voditelj izrade Plana:

Valentina Šerbec, dip.ing.arh. univ.spec.arch. ovlaštena arhitektica urbanistica
Stručni tim u izradi Plana: Margita Malnar, dipl.ing.arh. Valentina Šerbec, dipl.ing.arh. univ.spec.arch.
Ivan Talijan, dipl.ing.prom. Goran Šalić, mag.geog.univ.spec.arch.
Domagoj Orlić, dipl.ing.prom. Darko Bohalka, dipl.ing.agr.
Stručna suradnja: Branka Šimanović, dipl.iur. Valentina Sučić, mag.ing.traff. univ.spec.arch.

Pečat Općinskog vijeća: Predsjednik Općinskog vijeća:

Stipo Šapina

Istovjetnost Plana s izvornikom ovjerava: Pečat nadležnog tijela: