

**II. IZMJENE I DOPUNE PROSTORNOG PLANA
UREĐENJA OPĆINE DONJI KUKURUZARI**

**4.8. GRAĐEVINSKO PODRUČJE NASELJA
GORNJA VELEŠNJA**

GRAĐEVINSKA PODRUČJA NASELJA - LEGENDA

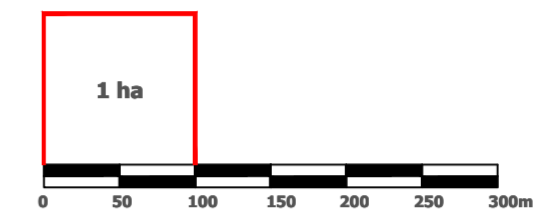

Mjerilo kartografskog prikaza: 1 : 5 000

- GRANICA ŽUPANIJE
- GRANICA OPĆINE
- GRANICA NASELJA
- GRANICA KATASTRA

- GRANICA GRAĐEVINSKO PODRUČJE
- IZGRAĐENO GRAĐEVINSKO PODRUČJE
- GROBLJA
- INFRASTRUKTURNI KORIDOR U ISTRAŽIVANJU

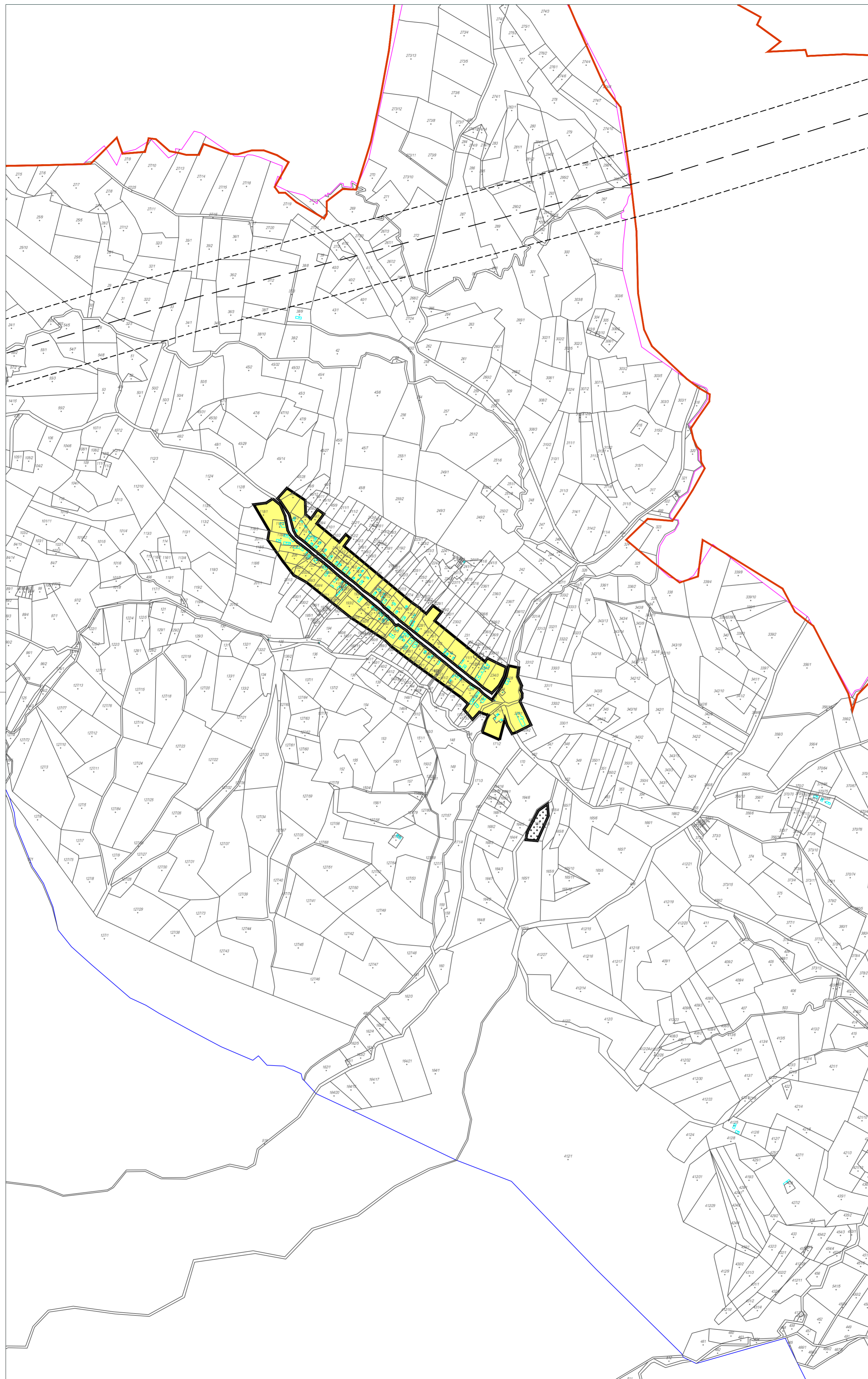

SISAČKO - MOSLAVAČKA ŽUPANIJA

OPĆINA DONJI KUKURUZARI

**II. IZMJENE I DOPUNE PROSTORNOG PLANA UREĐENJA
OPĆINE DONJI KUKURUZARI**

Naziv kartografskog prikaza: **GRAĐEVINSKO PODRUČJE NASELJA GORNJA VELEŠNJA**

Broj kartografskog prikaza: **4.8.** Mjerilo kartografskog prikaza: **1 : 5000**

Osnova za izradu plana: Odluka o izradi II. ID PPUO Donji Kukuruzari objavljena u "Službenom vjesniku" br. 67/20. Odluka o II. izmjenama i dopunama Odluke o donošenju PPUO Donji Kukuruzari: "Službeni vjesnik" br.72/22.

Javna rasprava objava: "Večernji list" od 19.5.2022. Javni uvid održan od 23.5.2022. do 31.5.2022.

Pečat tijela odgovornog za provođenje javne rasprave:

Odgovorna osoba za provođenje javne rasprave:

.....
Općinska načelnica: Lucija Matković

Izrađivač Plana:



ZAVOD ZA PROSTORNO UREĐENJE SISAČKO - MOSLAVAČKE ŽUPANIJE

Pečat pravne osobe/tijela koje je izradilo Plan:

Odgovorna osoba:

.....
Ravnatelj: Domagoj Orlić, dipl. ing. prom.

Odgovorni voditelj izrade Plana:

Valentina Šerbec, dip.ing.arh. univ.spec.arch., ovlaštena arhitektica urbanistica

Stručni tim u izradi Plana: Margita Malnar, dipl.ing.arh.
Ivan Talijan, dipl.ing.prom.
Domagoj Orlić, dipl. ing. prom.

Valentina Šerbec, dipl.ing.arh. univ.spec.arch.
Goran Šalić, mag.geog. univ.spec.arch.
Darko Bohatka, dipl.ing.agr.
Valentina Sučić, mag.ing.traff. univ.spec.arch.

Stručna suradnja: Branka Šimanović, dipl.iur.

Pečat Općinskog vijeća:

Predsjednik Općinskog vijeća:

.....
Stipo Šapina

Istovjetnost Plana s izvornikom ovjerava:

Pečat nadležnog tijela:

.....