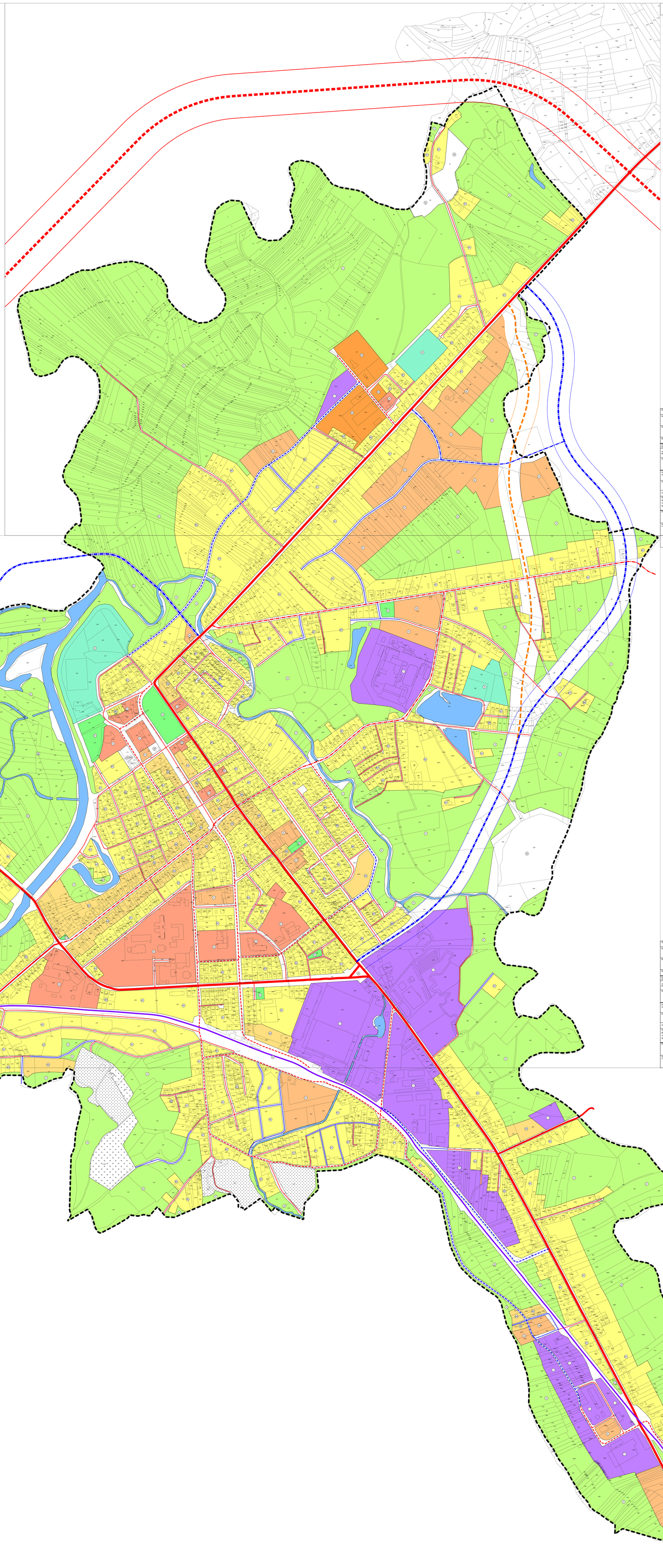

1. KORIŠTENJE I NAMJENA POVRŠINA

APE

TUMAČ ZNAKOVA

OBUHVAT UPU-a

NAMJENA POVRŠINA

- MJEŠOVITA NAMJENA - PRETEŽITO STAMBENA
- MJEŠOVITA NAMJENA - PRETEŽITO POSLOVNA
- JAVNA I DRUŠTVENA NAMJENA
- PROIZVODNA NAMJENA - I
- POSLOVNA NAMJENA - K
- POSLOVNA NAMJENA - KOMUNALNO SERVISNA - K3
- ŠPORTSKO-REKREACIJSKA NAMJENA
- JAVNE ZELENE POVRŠINE
- ZAŠTITNE ZELENE POVRŠINE
- VODNE POVRŠINE
- POVRŠINE INFRASTRUKTURNIH SUSTAVA
- GROBLJE - POSTOJEĆE
- GROBLJE - PROŠIRENJE

PROMET

- DRŽAVNA CESTA
- ŽUPANIJSKA CESTA
- PLANIRANI KORIDOR (TRASA) BRZE CESTE
- PLANIRANA OBILAZNICA GRADA GLINE
- MOGUĆI ALTERNATIVNI KORIDOR (TRASA) PLANIRANE OBILAZNICE GRADA GLINE
- POSTOJEĆE GLAVNE MJESNE ULICE
- PLANIRANE GLAVNE MJESNE ULICE
- POSTOJEĆE SABIRNE ULICE
- PLANIRANE SABIRNE ULICE
- POSTOJEĆE OSTALE ULICE
- PLANIRANE OSTALE ULICE
- ŽELEZNIČKA PRUGA - NERAZVRSTANA (PETRINJA - KARLOVAC)

1 ha

M.J. 1:2000 — 0 50 100 150 200 250 m

Županija: SISAČKO-MOSLAVAČKA	Grad: GLINA
Naziv prostornog plana: V. IZMJENE I DOPUNE URBANISTIČKOG PLANA UREĐENJA GRADA GLINE	
Naziv kartografskog prikaza: KORIŠTENJE I NAMJENA POVRŠINA	
Broj kartografskog prikaza: 1. (dio 1.)	Mjerilo kartografskog prikaza: 1:2000
Odluka o izradi Plana: Službeni vjesnik 101/23.	Odluka predstavničkog tijela o donošenju plana: Službeni vjesnik 19/25.
Javna rasprava (datum objave): 08. veljače 2025. (mrežna lista)	Javni uvid održan: od 10. veljače do 18. veljače 2025.
Pečat tijela odgovornog za provođenje javne rasprave: M.P.	Odgovorna osoba za provođenje javne rasprave: gradonačelnik IVAN JAKOVIĆ, mag. ing. geod. et geoinf.
Pravna osoba koja je izradila plan: APE d.o.o. za arhitektu, planiranje i ostale poslovne djelatnosti, Zagreb	
Pečat pravne osobe koja je izradila plan:	Odgovorna osoba: SANDRA JAKOPEC, dipl.ing.arh.
Odgovorni voditelj izrade nacrta prijedloga plana:	SANDRA JAKOPEC, dipl.ing.arh.
Stručni tim u izradi plana: MIRELA ČORDAŠ, dipl.ing.arh. VLATKA ŽUNIĆ, mag.ing.arch. MARIJANA ZLODORE LUČUR, mag.ing.arch.	NIKOLA FRANIĆ, mag.ing.arch. MARTA ŠKVORC, mag.ing.arch. ARDJAN KARLO GAŠPR, mag.ing.arch. EMA ČORAK, univ.mag.ing.arch.
Pečat predstavničkog tijela: M.P.	Predsjednik gradskog vijeća: NIKŠA ODIĆ, mag.iur.
Istopisnost ovog prostornog plana s izvornikom svojstvena:	Pečat nadležnog tijela: M.P.

V. IZMJENE I DOPUNE URBANISTIČKOG PLANA UREĐENJA GRADA GLINE

1. KORIŠTENJE I NAMJENA POVRŠINA

APE

TUMAČ ZNAKOVA

OBUHVAT UPU-a

NAMJENA POVRŠINA

- MJEŠOVITA NAMJENA - PRETEŽITO STAMBENA
- MJEŠOVITA NAMJENA - PRETEŽITO POSLOVNA
- JAVNA I DRUŠTVENA NAMJENA
- PROIZVODNA NAMJENA - I
- POSLOVNA NAMJENA - K
- POSLOVNA NAMJENA - KOMUNALNO SERVISNA - K3
- ŠPORTSKO-REKREACIJSKA NAMJENA
- JAVNE ZELENE POVRŠINE
- ZAŠTITNE ZELENE POVRŠINE
- VODNE POVRŠINE
- POVRŠINE INFRASTRUKTURNIH SUSTAVA
- POVRŠINE INFRASTRUKTURNIH SUSTAVA - AUTOBUSNI KOLODVOR
- GROBLJE - POSTOJEĆE
- GROBLJE - PROŠIRENJE

PROMET

- DRŽAVNA CESTA
- ŽUPANIJSKA CESTA
- PLANIRANI KORIDOR (TRASA) BRZE CESTE
- PLANIRANA OBILAZNICA GRADA GLINE
- MOGUĆI ALTERNATIVNI KORIDOR (TRASA) PLANIRANE OBILAZNICE GRADA GLINE
- POSTOJEĆE GLAVNE MJESNE ULICE
- PLANIRANE GLAVNE MJESNE ULICE
- POSTOJEĆE SABIRNE ULICE
- PLANIRANE SABIRNE ULICE
- POSTOJEĆE OSTALE ULICE
- PLANIRANE OSTALE ULICE
- ŽELEZNIČKA PRUGA - NERAZVRSTANA (PETRINJA - KARLOVAC)

1 ha

M.J. 1:2000 — 0 50 100 150 200 250 m

Županija: SISAČKO-MOSLAVAČKA	Grad: GLINA
Naziv prostornog plana: V. IZMJENE I DOPUNE URBANISTIČKOG PLANA UREĐENJA GRADA GLINE	
Naziv kartografskog prikaza: KORIŠTENJE I NAMJENA POVRŠINA	
Broj kartografskog prikaza: 1. (dio 2.)	Mjerilo kartografskog prikaza: 1:2000
Odluka o izradi Plana: Službeni vjesnik 101/23.	Odluka predstavničkog tijela o donošenju plana: Službeni vjesnik 19/25.
Javna rasprava (datum objave): 08. veljače 2025. (mrežna lista)	Javni uvid održan: od 10. veljače do 18. veljače 2025.
Pečat tijela odgovornog za provođenje javne rasprave: M.P.	Odgovorna osoba za provođenje javne rasprave: gradonačelnik IVAN JAKOVIĆ, mag. ing. geod. et geoinf.
Pravna osoba koja je izradila plan: APE d.o.o. za arhitektu, planiranje i ostale poslovne djelatnosti, Zagreb	
Pečat pravne osobe koja je izradila plan:	Odgovorna osoba: SANDRA JAKOPEC, dipl.ing.arh.
Odgovorni voditelj izrade nacrta prijedloga plana:	SANDRA JAKOPEC, dipl.ing.arh.
Stručni tim u izradi plana: MIRELA ČORDAŠ, dipl.ing.arh. VLATKA ŽUNIĆ, mag.ing.arch. MARIJANA ZLODORE LUČUR, mag.ing.arch.	NIKOLA FRANIĆ, mag.ing.arch. MARTA ŠKVORC, mag.ing.arch. ARDJAN KARLO GAŠPR, mag.ing.arch. EMA ČORAK, univ.mag.ing.arch.
Pečat predstavničkog tijela: M.P.	Predsjednik gradskog vijeća: NIKŠA ODIĆ, mag.iur.
Istopisnost ovog prostornog plana s izvornikom svojstvena:	Pečat nadležnog tijela: M.P.

V. IZMJENE I DOPUNE URBANISTIČKOG PLANA UREĐENJA GRADA GLINE

1. KORIŠTENJE I NAMJENA POVRŠINA

APE

TUMAČ ZNAKOVA

OBUHVAT UPU-a

NAMJENA POVRŠINA

- MJEŠOVITA NAMJENA - PRETEŽITO STAMBENA
- MJEŠOVITA NAMJENA - PRETEŽITO POSLOVNA
- JAVNA I DRUŠTVENA NAMJENA
- PROIZVODNA NAMJENA - I
- POSLOVNA NAMJENA - K
- POSLOVNA NAMJENA - KOMUNALNO SERVISNA - K3
- ŠPORTSKO-REKREACIJSKA NAMJENA
- JAVNE ZELENE POVRŠINE
- ZAŠTITNE ZELENE POVRŠINE
- VODNE POVRŠINE
- POVRŠINE INFRASTRUKTURNIH SUSTAVA
- GROBLJE - POSTOJEĆE
- GROBLJE - PROŠIRENJE

PROMET

- DRŽAVNA CESTA
- ŽUPANIJSKA CESTA
- PLANIRANI KORIDOR (TRASA) BRZE CESTE
- PLANIRANA OBILAZNICA GRADA GLINE
- MOGUĆI ALTERNATIVNI KORIDOR (TRASA) PLANIRANE OBILAZNICE GRADA GLINE
- POSTOJEĆE GLAVNE MJESNE ULICE
- PLANIRANE GLAVNE MJESNE ULICE
- POSTOJEĆE SABIRNE ULICE
- PLANIRANE SABIRNE ULICE
- POSTOJEĆE OSTALE ULICE
- PLANIRANE OSTALE ULICE
- ŽELEZNIČKA PRUGA - NERAZVRSTANA (PETRINJA - KARLOVAC)

1 ha

M.J. 1:2000 — 0 50 100 150 200 250 m

Županija: SISAČKO-MOSLAVAČKA	Grad: GLINA
Naziv prostornog plana: V. IZMJENE I DOPUNE URBANISTIČKOG PLANA UREĐENJA GRADA GLINE	
Naziv kartografskog prikaza: KORIŠTENJE I NAMJENA POVRŠINA	
Broj kartografskog prikaza: 1. (dio 3.)	Mjerilo kartografskog prikaza: 1:2000
Odluka o izradi Plana: Službeni vjesnik 101/23.	Odluka predstavničkog tijela o donošenju plana: Službeni vjesnik 19/25.
Javna rasprava (datum objave): 08. veljače 2025. (mrežna lista)	Javni uvid održan: od 10. veljače do 18. veljače 2025.
Pečat tijela odgovornog za provođenje javne rasprave: M.P.	Odgovorna osoba za provođenje javne rasprave: gradonačelnik IVAN JAKOVIĆ, mag. ing. geod. et geoinf.
Pravna osoba koja je izradila plan: APE d.o.o. za arhitektu, planiranje i ostale poslovne djelatnosti, Zagreb	
Pečat pravne osobe koja je izradila plan:	Odgovorna osoba: SANDRA JAKOPEC, dipl.ing.arh.
Odgovorni voditelj izrade nacrta prijedloga plana:	SANDRA JAKOPEC, dipl.ing.arh.
Stručni tim u izradi plana: MIRELA ČORDAŠ, dipl.ing.arh. VLATKA ŽUNIĆ, mag.ing.arch. MARIJANA ZLODORE LUČUR, mag.ing.arch.	NIKOLA FRANIĆ, mag.ing.arch. MARTA ŠKVORC, mag.ing.arch. ARDJAN KARLO GAŠPR, mag.ing.arch. EMA ČORAK, univ.mag.ing.arch.
Pečat predstavničkog tijela: M.P.	Predsjednik gradskog vijeća: NIKŠA ODIĆ, mag.iur.
Istopisnost ovog prostornog plana s izvornikom svojstvena:	Pečat nadležnog tijela: M.P.

V. IZMJENE I DOPUNE URBANISTIČKOG PLANA UREĐENJA GRADA GLINE