

**URBANISTIČKI PLAN UREĐENJA
 NASELJA MOŠĆENICA (UPU-12)**

**2. PROMETNA, ULIČNA I KOMUNALNA
 INFRASTRUKTURNA MREŽA
 2.B. ELEKTRONIČKE KOMUNIKACIJE I
 VODNOGOSPODARSKI SUSTAV**

mjerilo: 1:5 000

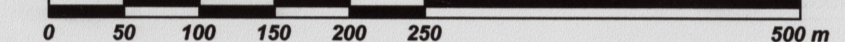

S

GRAD PETRINJA

Naziv prostornog plana:
URBANISTIČKI PLAN UREĐENJA NASELJA MOŠĆENICA (UPU-12)

Naziv kartografskog prikaza:
**PROMETNA, ULIČNA I KOMUNALNA INFRASTRUKTURNA MREŽA
 ELEKTRONIČKE KOMUNIKACIJE I VODNOGOSPODARSKI SUSTAV**

Broj kartografskog prikaza:	2.B.	Mjerilo kartografskog prikaza:	1 : 5000
Odluka Gradskog vijeća Grada Petrinje o izradi UPU-a naselja Mošćenica (UPU-12): "Službeni vjesnik", broj 48/16		Odluka Gradskog vijeća Grada Petrinje o donošenju UPU-a naselja Mošćenica (UPU-12): "Službeni vjesnik", broj 81/16	

Javna rasprava objavljena je: 21.10. 2018. godine	Javni uvid održan: od 29.10. do 30.11. 2018. godine
---	---

Pečat tijela odgovornog za provođenje javne rasprave:	Odgovorna osoba za provođenje javne rasprave:
---	---



Vlasta Vuglec
 Vlasta Vuglec, dipl.ing.građ.

Pravna osoba koja je izradila plan:
CPA CENTAR ZA PROSTORNO UREĐENJE I ARHITEKTURU d.o.o.



Tomislav Dolečki
 Tomislav Dolečki, tjpl.ing.arh.

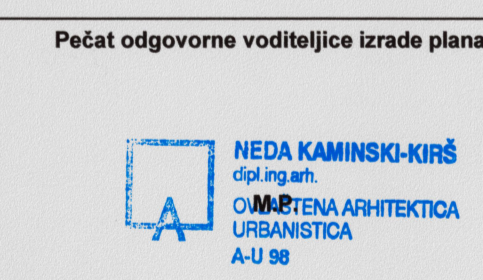

Neda Kaminski-Kirš
 Neda Kaminski - Kirš, dipl.ing.arh.
 ovlaštena arhitektica urbanistica

Stručni tim u izradi plana:
 1. Neda Kaminski - Kirš, dipl.ing.arh.
 2. Tomislav Dolečki, dipl.ing.arh.
 3. Dora Dolečki Glasinović, dipl.ing.arh.
 4. mr.sc. Zrinka Tadić, dipl.ing.arh.

Suradnja u izradi plana:
 1. Igor Grubišić, dipl.ing.građ.
 2. Barbara Vajdić, dipl.oec.
 3. Josip Štefčić, dipl.iur.

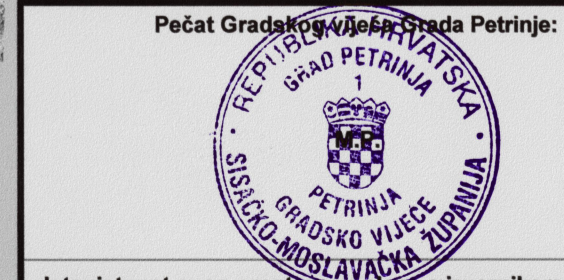

Magdalena Komes
 Magdalena Komes, dipl.iur.

Istovjetnost ovog prostornog plana s izvornikom ovjerava:

Pečat nadležnog tijela:

M.P.

(ime, prezime, potpis)

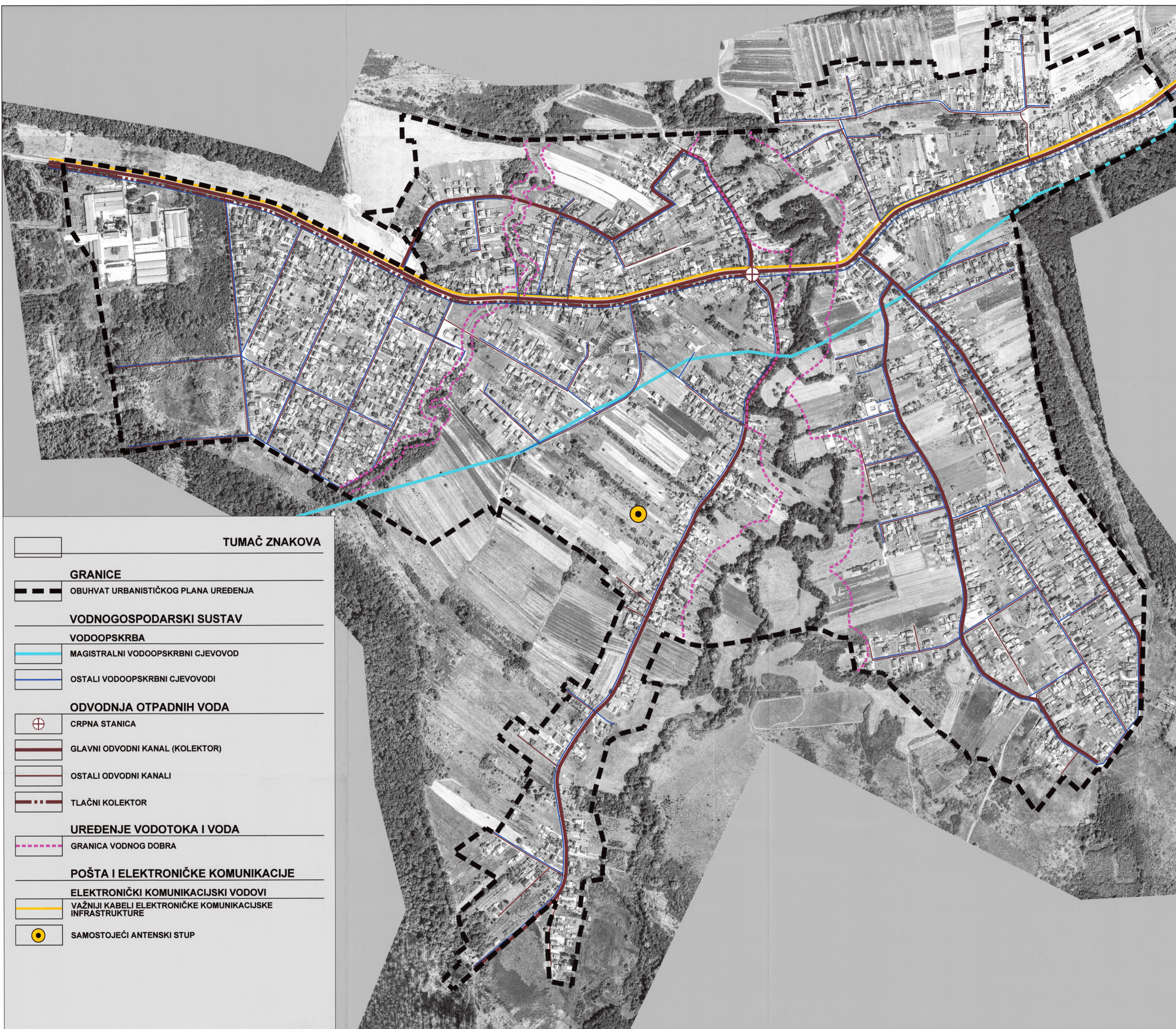

TUMAČ ZNAKOVA

- GRANICE**
- OBUHVAAT URBANISTIČKOG PLANA UREĐENJA
- VODNOGOSPODARSKI SUSTAV**
- VODOOPSKRBA**
- MAGISTRALNI VODOOPSKRBNI CJEVOVOD
- OSTALI VODOOPSKRBNI CJEVOVODI
- ODVODNJA OTPADNIH VODA**
- CRPNA STANICA
- GLAVNI ODVODNI KANAL (KOLEKTOR)
- OSTALI ODVODNI KANALI
- TLAČNI KOLEKTOR
- UREĐENJE VODOTOKA I VODA**
- GRANICA VODNOG DOBRA
- POŠTA I ELEKTRONIČKE KOMUNIKACIJE**
- ELEKTRONIČKI KOMUNIKACIJSKI VODOVI**
- VAŽNIJI KABEli ELEKTRONIČKE KOMUNIKACIJSKE INFRASTRUKTURE
- SAMOSTOJEĆI ANTENSKI STUP